Impresso em papel da HOLMBERG BECH & C. — Stockolmo e Rio.

Correio da Manhã

Propriedade de EDMUNDO BITTENCOURT & Cia. Limitada

OMMUNDSEN & Co. LTD. — Fornecedores de papel para o "Correio da Manhã"

Director—PAULO BITTENCOURT
Director substituto — M. PAULO FILHO

ANNO XXV — N. 9.572
RIO DE JANEIRO — QUINTA-FEIRA, 8 DE ABRIL DE 1926

LARGO DA CARIOCA N. 13
Gerente — V. A. DUARTE FELIX

SERVIÇO TELEGRAPHICO DA UNITED PRESS, AGENCIA AMERICANA E CORRESPONDENTES ESPECIAES

Ao sair da sessão inaugural do Congresso de Cirurgia, Mussolini foi alvejado por uma mulher edosa, ficando ferido no nariz

Segundo se affirma, a proposta da solução do litigio de Tacna e Arica, pelos bons officios do presidente Coolidge, basea-se na divisão do territorio entre os dois paizes

≡≡≡ Ha indicios fortes de que a França e a Hespanha estão estudando as condições de um armisticio para Marrocos ≡≡≡

Os prejuizos de guerra da Standard Oil na Rumania

A presença do seu presidente em Londres, agora, é considerada como tendo por motivo a negociação de um accordo

Londres, 7 (Especial para o "Correio da Manhã") — A chegada inesperada do sr. Teagle, presidente da Standard Oil Company, a esta capital, está interessando immensamente os circulos petroliferos britannicos, apezar de annunciada como sendo uma viagem de recreio.

Diz-se que foi ella determinada pela necessidade do estabelecimento de um accordo definitivo a respeito das duas interminaveis contendas que muito têm preoccupado a Standard Oil.

A primeira, é a da maior participação da Standard no controle da Companhia Turca de Petroleo, que desde que foi resolvida a temporaria estabilização de Mosul, é agora o mais rico campo petrolifero.

A segunda, é o accordo da disputa triplice, que se vem prolongando, quanto aos damnos de que são responsaveis os exercitos britannico e francez, por haverem damnificado os poços de petroleo em toda a Rumania, afim de se evitar que os mesmos caissem em mãos dos allemães durante todo o periodo da grande guerra.

O sr. Teagle apresentára á Rumania um pedido de indemnização na importancia de 76 milhões de dollars, em 1920, e a Rumania protestou pela sua nenhuma responsabilidade no caso, encaminhando o pedido do sr. Teagle á França e á Grã-Bretanha. Ahi, então, a Standard Oil começou um trabalho exhaustivo de negociações, sem recolher um penny sequer.

Nesse comenos, a Grã-Bretanha adquiriu a sua quitação, negociando um accordo com a Rumania, que, então, offereceu ao sr. Teagle menos de dezoito milhões como compensação.

O sr. Teagle, convencido de que se trata de uma brincadeira incompativel com a dignidade da Standard Oil, naturalmente está exigindo a celebração de um novo accordo.

A REVOLTA DOS DRUSOS CONTRA A DOMINAÇÃO FRANCEZA

Serios encontros na fronteira franceza do norte da Palestina

Noticia-se haver sido morto na luta um principe druso

Jerusalém, 7 (U. P.) — Depois da captura de Medjelessiems, importante baluarte druso na Syria, foram registrados serios encontros na fronteira franceza do norte da Palestina, proseguindo o combate para o leste, onde se encontram fortes elementos rebeldes.

Noticia-se que morreu o principe druso Hamid al Atrash.

O GOVERNO DE MOSCOU E A PROXIMA CONFERENCIA DO DESARMAMENTO

Tchitcherine declara ser impossivel á Russia tomar parte nessa reunião

Moscou, 7 (U. P.) — Falando ao representante da United Press, o sr. Tchitcherine declarou que é absolutamente impossivel que o governo do Soviet tome parte na Conferencia do desarmamento que se reunirá em Genebra, por causa da attitude da Suissa, recusando-se a dar satisfação á Russia pelo assassinio do delegado russo Vorovsky.

Declarou mais o commissario do povo dos Negocios Estrangeiros que considera [illegible] a attitude do Brasil, que levantou a questão de se saber se a tendencia [illegible] influencia da Liga pudesse [illegible] o desenvolvimento de politicas independentes da parte dos Estados sul-americanos.

A ESTADIA DOS ESTRANGEIROS EM FRANÇA

Os novos decretos do governo francez regulando a materia

O sr. Ploton, addido commercial de França, acaba de nos communicar as disposições enunciadas pelos decretos mais recentes, publicados pelo seu governo, relativamente ás condições de estadia dos estrangeiros em França.

O resumo abaixo comprehende os regulamentos necessarios e faz conhecer principalmente as facilidades concedidas aos turistas para obter uma carta de identidade.

a) Os turistas estrangeiros que se demoram menos de dois mezes não estão sujeitos a nenhuma formalidade.

b) Os turistas que se demoram mais de dois mezes devem se conformar com as prescripções do decreto de 9 de setembro de 1925, cuja execução lhes é facilitada:

1º — Visita ao Commissariado de Policia ou á *Mairie* do logar dentro das 48 horas da chegada (para os turistas de mais de 15 annos), afim de pedir a carta de identidade.

Documentos a fornecer:

a) Quatro photographias de perfil e sem chapéo.

b) Nome, prenome, filiação (data e logar do nascimento), profissão, nacionalidade, situação de familia. Nome, edade e nacionalidade da consorte.

Prenomes e edade dos filhos de menos de 15 annos.

Ultima residencia no estrangeiro.

O estrangeiro deve justificar suas declarações por documentos authenticos.

2º) No caso de mudança de domicilio, o estrangeiro deve, dentro de 48 horas, fazer visar sua carta de identidade na *mairie* ou no commissariado de policia do seu novo domicilio.

3º) A carta dá direito á estadia.

4º) As cartas de identidade são validas por dois annos, contando-se o anno começado por um anno inteiro. Toda carta annullada perde o valor. Póde ser obtida, porém, duplicata da carta perdida.

5º) Todo individuo estrangeiro que falsificar uma carta ou fizer uso de alguma que não lhe pertença, [illegible] acto administrativo, será expulso do territorio, sem prejuizo das acções penaes cabiveis.

6º) A entrega ou a renovação da carta custa 68 francos.

7º) Esta taxa será abaixada a 10 francos para:

a) pae e mãe de uma creança franceza;

b) estudantes e alumnos matriculados nas Faculdades, Escolas do Estado ou Estabelecimentos Particulares;

c) sabios que vivem em França ou pertencem a uma Universidade estrangeira;

d) escriptores que vivem em França devidamente autorizados;

e) estrangeiros que, em 1870-71 ou 1914-18, tiverem servido como voluntarios no exercito francez;

f) indigentes.

Facilidades concedidas aos turistas para obter a entrega de uma carta de identidade:

1º — Os estrangeiros poderão formular seus pedidos e depositar-os nas mãos do hoteleiro ou da pessoa que as hospeda ou recebe, se estes são licenciados pelo [illegible].

2º — Os hoteleiros encherão por si as fichas individuaes previstas para este effeito, sobre os vistos dos passaportes e registrarão as fichas e juntarão quatro photographias a cada ficha.

3º — Uma taxa de 14 francos será directamente depositada em mãos do hoteleiro. Um recibo substituirá a carta de identidade esperando a entrega desta; esse recibo lhes dará a faculdade de viajar pelo interior do paiz.

4º — No prazo de um mez, os estrangeiros poderão retirar os seus cartões pessoalmente ou fazer retirar sua carta por um mandatario regular no commissariado de policia ou na *Mairie*, ou ainda fazel-a enviar pelo correio, com a condição de pagar adiantadamente o custo do registrado.

Assim munidos da carta regular, os estrangeiros poderão, durante o periodo da validade, viver sem formalidade nenhuma a vida de estrangeiro para a França.

Estas disposições não podem dispensar qualquer estrangeiro da formalidade do passa-porte.

Um imposto de emigração na Russia

Moscou, 7 (U. P.) — O governo russo expediu um decreto determinando que os russos devem pagar de 100 a 150 dollars, conforme a sua posição social, pela licença para abandonar o paiz.

Falleceu o reitor do King's College de Cambridge

Londres, 7 (U. P.) — Falleceu sir Walter Durnford, reitor do King's College de Cambridge.

A CAMPANHA

FRANCO-HESPANHOLA CONTRA OS REBELDES MARROQUINOS

Ha indicios de que a França e a Hespanha estudam os termos de um possivel armisticio

Paris, 7 (U. P.) — Ha signaes de que a França e a Hespanha estão estudando os termos de um possivel armisticio em Marrocos, caso sejam favoraveis os termos da resposta do general Abd-El-Krim ás suas propostas de paz. Se o chefe mouro concordar, ser-lhe-ão pedidas fortes garantias, para que se inicie então a conferencia.

Não foi confirmada a noticia de que o general Abd-El-Krim enviara o Emir Haddou a Rabat afim de pedir a abertura das negociações de paz.

A offensiva lançada ultimamente pelo exercito mouro é aqui considerada como um estratagema para forçar a França e a Hespanha a conceder termos de paz mais benevolos.

E' provavel que Abd-El-Krim não responda favoravelmente aos emissarios francezes, pois [illegible] iniciada uma offensiva final contra elle.

Diz-se que os alliados vão enviar um ultimatum ao caudilho marroquino, fixando um prazo para responder ás propostas que lhe foram feitas.

TANGER E A POLITICA HESPANHOLA

Uma medida aduaneira para forçar a França e a Inglaterra a acceitar a reforma do estatuto da zona internacional

Tanger, 7 ("Correio da Manhã") — Entre o protectorado hespanhol de Marrocos e a zona internacional de Tanger, ao que ficou decidido pelas autoridades hespanholas, será creado um systema especial de tarifas, como um elemento economico auxiliar á sua campanha diplomatica, que visa a incorporação definitiva de Tanger ao Marrocos hespanhol.

Os representantes dos diversos interesses aqui predizem que a medida será um golpe contra Tanger, que tem vivido principalmente do commercio em transito.

Os hespanhoes, porém, esperam que a barreira aduaneira tenha alguns resultados praticos. O primeiro será o de encaminhar o commercio importador de Marrocos, feito via Tanger, para os principaes portos hespanhoes, como Larache, na costa Atlantica, e Ceuta, no Mediterraneo. A segunda é crear uma situação de tal modo impossivel para Tanger, que as potencias que, com a Hespanha, crearam a zona internacional — a França e a Inglaterra — sejam forçadas a consentir na revisão do estatuto de Tanger, que está sendo executado tão pouco satisfactoriamente para a Hespanha.

Os hespanhoes reclamam o direito ao plano que estão agora preparando sob o artigo 20 do estatuto, que diz: "As alfandegas de Tanger sómente poderão cobrar direitos e taxas sobre artigos destinados exclusivamente ao consumo da zona. Os artigos desembarcados em Tanger e destinados a outras zonas franceza ou hespanhola gozarão do beneficio commum dos regulamentos ordinarios sobre o transito pelos armazens ou a permanencia temporaria na propria Alfandega, sendo os direitos cobrados nas alfandegas da zona de consumo."

As disposições aduaneiras na zona hespanhola fronteiriça já existiam, mas, por accordo com os francezes, nunca ellas haviam sido applicadas. Os hespanhoes pretendem dar-lhe cumprimento em abril.

Sob os accordos ora em vigor, os artigos desembarcados em Tanger, que é a principal receita em que se apoia a zona, [illegible] uma lista civil e o seu corpo de funccionarios. Muitos desses artigos são depois embarcados para a zona hespanhola que envolve Tanger; mas uma vez [illegible] lá não [illegible] pela alfandega internacional [illegible] a collecta.

Victima de um desastre de automovel, falleceu o sr. Celestino Usuelli

Novara, 7 (U. P.) — Em consequencia de haver virado, perto de San Germano di Vercelles, o automovel em que viajava, teve morte instantanea o conhecido constructor de balões, sr. Celestino Usuelli, pioneiro da aeronautica italiana [illegible] constructores de dirigiveis.

Commemora-se amanhã o terceiro centenario da morte do chanceller Bacon

Personagens famosos e grandes factos historicos contemporaneos da vida do immortal philosopho inglez

A 9 de abril de 1626, na edade de 66 annos, morreu, nas proximidades de Londres, Francisco Bacon, o poderoso pensador inglez que partilha com Descartes a gloria de ter sido o iniciador da philosophia e da sciencia moderna.

Havia dois annos apenas que se iniciára o reinado de Isabel, quando nasceu em Londres aquelle que um alto destino chamaria a representar glorioso papel na historia do desenvolvimento do espirito humano.

Mas o seu nome não se fixou nos fastos da historia apenas pelo fulgor que emana das paginas immortaes da sua obra de renovação philosophica e scientifica; elle perpetua-se tambem pela memoria dos tragicos acontecimentos que assignalam a ascenção e a queda de Bacon aos mais altos postos da hierarchia politica e social do seu tempo. Filho de um lord chanceller da rainha Isabel, pertencente a uma familia que possuia varios outros membros nos postos de destaque da alta administração do paiz, Bacon aspirou muito legitimamente a revestir-se da dignidade e do poder dos primeiros logares do governo da nação. Isabel negou-se sempre a satisfazer-lhe os ardentes desejos, e ás suas instantes solicitações oppoz uma firme e bem esclarecida recusa. Ella justificava-se de não attender aos pedidos do seu genial subdito, dizendo que o espirito delle só se adaptava á vida especulativa e era improprio a se confinar na estreiteza dos negocios praticos.

Lord Bacon

Infelizmente o successor de Isabel, Jacques 1º, seguiu outra orientação: no seu reinado, o philosopho foi rapidamente elevado a cavalheiro, a barão de Verulam e a visconde de Santo Albano, ao mesmo tempo que percorria os diversos gráos da alta hierarchia administrativa até chegar ao fastigio de Lord Chanceller. A fatalidade como que havia esperado que elle chegasse a tão grande altura para tornar mais estrondosa a quéda com que entendeu amargurar os seus dias e empanar a gloria do seu nome. E' entre as nevoas da mais melancolica tristeza, que a posteridade de Bacon, aquella Posteridade a quem elle legou, no seu testamento, o seu nome e a sua obra, percorre as paginas em que a historia registra os lamentaveis casos do processo e execução do conde de Essex, e do julgamento e condemnação do Lord Chanceller, que se viu, por uma dura sentença, privado do seu cargo, das suas dignidades, reduzido á prisão e votado á ignominia.

A dor moral que feriu assim o coração do philosopho não teve força para apagar o facho do seu luminoso espirito, que ainda mais se afervorou no serviço da grande obra de dar novas directrizes e abrir novos horizontes ao saber e á actividade do genero humano; mas as fontes da sua existencia haviam sido para sempre envenenadas. Foram bastantes cinco annos para levarem a gloriosa victima da barra do tribunal que o condemnou ao fundo da sepultura de onde o seu nome e a sua memoria resurgem purificados para reviverem na recordação agradecida das gerações que vão recebendo as bençãos do seu immortal legado.

A época em que viveu Bacon, de 1560 a 1626, é uma das mais ricas dos fastos da Humanidade, em nomes gloriosos e em acontecimentos estrondosos.

Dentre os primeiros já foi citado o da rainha Isabel, a estadista genial da qual disse um grande escriptor inglez: "A Inglaterra só teve dois *reis* eminentes, a *rainha Isabel* e Cromwel". Agora devemos recordar, em primeiro logar, o nome de Shakespeare, o formidando creador do drama moderno. E' a este respeito, não nos podemos furtar á lembrança do esforço desenvolvido por determinada escola literaria para attribuir a Bacon a paternidade real dos dramas que tão alto elevaram o genio inglez no conceito do mundo civilizado. Para taes escriptores, Shakespeare não passaria de apagada personagem a cuja sombra se esconderia a modestia ou se abrigariam as conveniencias sociaes do verdadeiro genial creador que não queria ou não podia apparecer á luz crúa da ribalta e da publicidade.

Ainda na Inglaterra, encontramos outro contemporaneo immortal de Bacon, sir Walter Raleigh, o cavalheiresco fundador da colonia de Virginia, hoje Estado da America do Norte, e cuja memoria foi associada por Augusto Comte, no Calendario Historico, á do grande Albuquerque, o heroico creador do Imperio Portuguez das Indias.

No continente europeu, encontramos entre os contemporaneos de Bacon, os nomes immortaes de Kepler, de Galileu e de Descartes, para só citar os maiores, isto é, para só citar aquelles que na historia do desenvolvimento do espirito humano assentam-se ao lado do proprio Bacon. Mas os outros são de tal valor que cada qual bastaria por si só para illustrar um povo e uma epoca: são Ticho-Brahe, Fermot, Hobbes, Pascal e tantos outros.

Se da rememoração dos personagens passarmos a recordar os acontecimentos que se desenrolaram sob os olhos do grande chanceller, encontraremos entre elles alguns dos que constituem os quadros mais tragicos da historia da humanidade.

Em primeiro logar, apresenta-se-nos essa tragedia immensa, producto de tantas paixões desencontradas, que deixam a nossa alma entre indecisa, magoada e revoltada, do supplicio de Maria Stuart, a bella e desamparada rainha que já na sua capital encontramos abatida aos pés de John Knox, esmagada e fulminada ao peso do verbo raivoso que se encarniçava em destruir as graças e os encantos de que se não podia apropriar.

Depois, surge esse episodio, ora tragico, ora comico, da *Invencivel Armada*, de nome e de pretenções tão grotescamente contradictorios com o total desbarato e destruição que soffreu, quasi sem combate.

Ha ainda a rememorar o espantoso caso que se verificou em dias da vida de Bacon, do morticinio dos protestantes francezes, organizado e realizado pelo governo da França, com coparticipação immediata e material do proprio rei. E' a Saint-Barthelemy, uma das scenas mais odiosas e mais repulsivas de quantas maculam os fastos do doloroso martyrio da Humanidade.

E' para esse ambiente historico, tão movimentado e tão rico de memorias illustres e de factos gigantescos, que a recordação da vida do chanceller Bacon nos transporta. Tal recordação será especialmente evocada entre nós por uma commemoração publica realizada pelos positivistas no Templo da Humanidade, sito na rua Benjamin Constant, ás 7 1|2 da tarde de amanhã.

Um grande incendio no porto de Odessa

Bucarest, 7 (U. P.) — Noticias procedentes de Odessa dizem que se manifestou um incendio nos armazens do porto da cidade, situados no cáes, causando grandes damnos. Ainda não foi possivel dominar a violencia das chammas, porque os tanks de petroleo incendiados estão impossibilitando a acção dos bombeiros nos seus esforços de extinguir o sinistro.

MAIS UM

ATTENTADO CONTRA MUSSOLINI

Desta vez, "Il Duce", foi alvejado por uma mulher e attingido no nariz

Genebra, 7 (U. P.) — Uma informação official recebida nesta cidade, procedente de Roma, diz que uma mulher edosa disparou um tiro de revolver contra o presidente do conselho, sr. Mussolini, desde muito perto, quando o chefe do governo saia do palacio municipal, após a sessão do Congresso Internacional de Cirurgia.

O sr. Mussolini ficou ligeiramente ferido, tendo penetrado a bala sómente na cartilagem do nariz.

A criminosa foi salva a muito custo das iras populares pela policia, que a prendeu. A populaça queria lynchal-a, afim de vingar o mal causado ao presidente do conselho.

Roma, 7 (A. A.) — O sr. Benito Mussolini, presidente do Conselho de Ministros, que, como relatámos em telegrammas anteriores, foi hoje victima de uma aggressão, chegou ao palacio Vidoni, sendo recebido com freneticas demonstrações de apreço popular.

O primeiro ministro trazia o nariz coberto por um pedaço de ponto falso vermelho.

O presidente do Conselho deu posse ao Directorio do Partido Fascista.

Usou da palavra o sr. Augusto Turati, secretario geral do Fascio, respondendo-lhe o sr. Mussolini que exortou os presentes e o povo a que se não preoccupassem com o seu leve ferimento e exaltou a prosperidade da Italia.

Roma, 7 (A. A.) — A sexagenaria irlandeza Violet Gibson, que hoje alvejou o sr. Benito Mussolini, presidente do Conselho, com um tiro de revolver, que lhe perfurou as azas do nariz, é uma velha histerica e quasi demente.

Em 27 de fevereiro de 1925, Violet Gibson tentou suicidar-se, desfechando um tiro de revolver no peito e declarando sacrificar-se "para maior gloria de Deus".

Encarcerada, recusa-se intransigentemente a responder ás perguntas que lhe dirigem as autoridades.

Roma, 7 (A. A.) — Os jornaes romanos, em edições especiaes, são unanimes em sallentar o sangue frio de que deu provas o sr. Benito Mussolini, presidente do Conselho de Ministros, quando da aggressão de que foi victima hoje, á tarde, na praça do Capitolio.

— S. A. o duque d'Aosta, todos os ministros de Estado e as altas autoridades visitaram o primeiro ministro.

De todos os pontos do paiz chovem telegrammas, trazendo ao sr. Benito Mussolini as congratulações do povo por haver escapado ao attentado de que foi victima hoje.

A cidade apresenta um aspecto deslumbrante, profusamente embandeirada. O povo organiza demonstrações delirantes, que cruzam as ruas.

Roma, 7 (U. P.) — O attentado contra a vida do presidente do Conselho, sr. Benito Mussolini, deu-se quando o chefe do governo entre as acclamações enthusiasticas da massa popular, chegava ao cume da collina do Capitolio onde se acham os palacios municipaes. Uma mulher que se achava na primeira fila de populares, puxando um revolver que trazia escondido em uma malinha, fez fogo contra o sr. Mussolini, ferindo-o ligeiramente no nariz. O presidente do Conselho deu immediatamente ordens precisas e detalhadas afim de evitar perturbações, indo em seguida procurar auxilio facultativo.

Berlim, 7 (U. P.) — O governo allemão, por intermedio de seu embaixador em Roma, apressou-se em mandar congratulações ao presidente do Conselho de Ministros da Italia, sr. Mussolini, por ter escapado com felicidade do attentado contra a sua vida.

Roma, 7 (U. P.) — O attentado contra a vida do presidente do Conselho, sr. Mussolini, causou profunda sensação e indignação em todos os meios sociaes, especialmente entre a mocidade que logo que foi divulgada a noticia, promoveu uma manifestação de protesto, percorrendo as ruas principaes da capital. Os manifestantes dirigiram-se ao edificio onde está installado o jornal "Il Mondo", invadindo e destruindo parcialmente as officinas, visto manter-se essa folha na opposição.

Dublin, 7 ("Correio da Manhã") — A senhora Violet Albina Gibson, que tentou contra a vida do primeiro ministro italiano, sr. Benito Mussolini, é membro de uma familia de excentricos. Seu pae foi Lord Chanceller da Irlanda e um forte partidario da facção unionista e membro da egreja protestante.

Alguns membros da familia abandonaram as tradições da mesma, tornando-se catholicos romanos alguns outros adeptos do christianismo scientifico.

O actual Lord Asbbourne, que herdou o titulo, desde ha alguns annos, se tornou ardoroso membro da Liga irlandeza-gaelica. Devotou-se á obra de reintroducção dos antigos costumes irlandezes e durante muitos annos elle os usou em todas as occasiões. Ainda recentemente, nesta cidade, assistindo á reunião annual da Liga Gaelica, foi elle o unico membro da instituição a apresentar-se vestido em trajes irlandezes. A sua presença nas ruas attraiu a attenção geral.

Lady Violet Gibson viveu muito pouco tempo na Irlanda, gastando a maior parte da sua existencia em varios pontos da Europa. Tornou-se notavel pela sua excentricidade. Ha alguns mezes, chegou a tentar suicidar-se, em Paris. Presentemente, ella se havia installado quasi permanentemente na capital franceza.

Da Hespanha ás Philippinas

Retardado pelo máo tempo. Estevez partiu, afinal, para Tripoli

Tunis, 7 (U. P.) — O tempo desfavoravel que está reinando entre Sfax e Gabes impediu que o capitão Estevez partisse esta manhã para Tripoli.

Tunis, 7 (U. P.) — O aviador hespanhol capitão Estevez, que em companhia de seus collegas Loriga e Gallarza, tenta um raid entre Madrid e Manilha, partiu hoje com destino a Tripoli, ás 11 horas e 55 minutos.

Roma, 7 (U. P.) — Telegrammas recebidos de Tripoli, informam que os aviadores hespanhoes que realizaram o raid Madrid-Manilha, partiram com destino a Benghasi, esta manhã, ás 8,30.

Tripoli, 7 (U. P.) — Os aviadores hespanhoes que estão fazendo o raid Madrid-Manilha, srs. Loriga e Gallarza, declararam hontem não saber se o seu collega Estevez, que ficou em Tunis, poderá ainda apanhal-os.

Os officiaes italianos receberam cordialmente os pilotos hespanhoes, offerecendo-lhes uma festa no Club Militar. Os aviadores pretendem partir para Benghazi ás sete horas da manhã, depois de convenientemente abastecidos.

A LIGA PARA O... IMPERIO BRITANNICO

Os inglezes suggeriam innocentemente a entrada da India e do Canadá para o conselho executivo

Genebra, 7 (Especial para o "Correio da Manhã") — A nota circular da Inglaterra ás grandes potencias, suggerindo que os logares no conselho executivo da Liga das Nações sejam distribuidos sobre a base das maiores potencias industriaes do globo, da mesma forma que occorre com o corpo director do Bureau Internacional do Trabalho, não tem sido levada a serio nos circulos da Liga.

Acredita-se que a suggestão foi feita com o fim de demonstrar a impossibilidade mais do que a conveniencia de se modificar a presente designação arbitraria de grandes potencias.

As oito grande potencias industriaes do globo, com exclusão dos Estados Unidos, que figuram no corpo director do Bureau Internacional do Trabalho, são a Belgica, o Canadá, a França, a Allemanha, a Inglaterra, a India, a Italia e o Japão.

Salienta-se que a Liga não acceita os dois dominios britannicos como membros do conselho, o que significaria o mesmo que o estabelecimento do predominio inglez, além de impossibilitar tambem uma representação mundial equitativa no conselho, visto como a America do Sul e a China ficam excluidas.

Embora a Asia ficasse representada pela India e o hemispherio occidental pelo Canadá, seria improvavel que as restantes nações dos dois continentes acceitassem a solução.

A Liga é uma organização essencialmente politica e lhe será, portanto, contraria a idéa da formação do seu executivo sobre a base da potencialidade industrial. Os membros do instituto de Genebra estão convencidos de que a reorganização do conselho deve basear-se na presente composição politica, com a consideração devida para os continentes e as raças.

Continua grave a situação em Calcuttá

Calcuttá, 7 (U. P.) — Registraram-se choques esporadicos, havendo mais algumas baixas. Os militares continuam controlando a situação com muito rigor.

O PLEBISCITO

A UNICA BASE PARA O ACCORDO DIPLOMATICO PROPOSTO PELOS ESTADOS UNIDOS

E' ella a divisão equitativa do territorio de Tacna e Arica

Washington, 7 (U. P.) — Um informante autorizado, falando exclusivamente para a United Press, disse que a unica base para o accordo diplomatico, tal como propõe o secretario de Estado Frank Kellog, é a "divisão equitativa do territorio de Tacna e Arica".

Ha indicios de que essa proposta é favorecida pelo Perú.

Arica, 7 (U. P.) — O numero de chilenos registrados já sobe a dois mil e quinhentos e sessenta. Acredita-se que o total será de dois mil e setecentos.

O delegado chileno sr. Agustin Edwards é esperado aqui hoje, para reassumir as suas funcções. O seu collega Claro partirá para Santiago amanhã.

Arica, 7 (U. P.) — O presidente da Commissão Plebiscitaria, general Lassiter, enviou investigadores americanos a Putre, para verificar a veracidade das queixas peruanas de brutalidades praticadas pelos chilenos contra os residentes peruanos e o seu pessoal do registro.

A SITUAÇÃO NA CHINA

A opinião publica de Moscou está agitadissima

Moscou, 7 (U. P.) — A opinião publica está agitadissima deante da noticia procedente da China, segundo as quaes, se o general Chang-Tso-Lin occupar Pekin e conseguir estabelecer governo, immediatamente expulsará o sr. Karakhan, embaixador da União dos Soviets, junto ao governo chinez. Essa decisão está sendo attribuida aqui á instigação de elementos britannicos e japonezes. Manifesta-se a esperança de que o governo dos Estados Unidos não dê o seu apoio a tal medida.

O CONGRESSO PAN-AMERICANO DE JORNALISTAS

Uma grande exhibição cinematographica para os delegados

Washington, 7 (U. P.) — Hoje haverá uma grande exhibição cinematographica para os delegados mecanismo governamental de Jornalistas, antes de se realizar a sessão inaugural dessa assembléa.

Trata-se de uma fita destinada a dar aos delegados uma idéa do mechanismo governamental de Washington. Uma parte do film dedica-se á actividade aerea do Exercito e Marinha dos Estados Unidos.

Durante a exhibição uma banda do Exercito tocará um variado programma de musicas sul-americanas. A Camara de Commercio de Automoveis offereceu hontem uma festa aos jornalistas.

DEPOIS DO FRACASSO DA ASSEMBLÉA DA LIGA

Um jornal romano chama mentiroso ao sr. Vandervelde

Roma, 7 (U. P.) — O "Popolo d'Italia" trata o ministro do Exterior da Belgica, sr. Vanderveld, de "mentiroso", por haver elle declarado numa entrevista dada a um jornal francez que os delegados chinezes e italianos foram os unicos que applaudiram a attitude do embaixador do Brasil, sr. Mello Franco, na Liga das Nações. Insinuando assim que a Italia é responsavel pelo fracasso de Genebra. O "Popolo d'Italia" nega que os italianos hajam applaudido, tendo ao contrario mantido uma attitude de muita propriedade, o que não acontece ao sr. Vanderveld, que agora se rebaixa a ponto de lançar mão de uma falsidade. Já é tempo, conclue esse jornal, de declarar-se uma vez por toda que o sr. Mussolini foi inteiramente alheio á decisão do Brasil.

A morte de um notavel japonez

Tokio, 7 (U. P.) — Falleceu o barão Hozumi, presidente do Conselho Privado.

A rainha da Suecia

Capri, 7 (U. P.) — A rainha da Suecia, que soffre de um mal chronico, foi forçada a usar agora um apparelho de respiração artificial, não se achando, porém, em perigo, presentemente.

O desenvolvimento crescente da segurança na navegação aerea

Um major italiano acaba de inventar um instrumento capaz de guiar os dirigiveis á noite ou mesmo sob nevoeiros

Roma, março. (Communicado especial para o "Correio da Manhã") — O major engenheiro Biondi, do serviço italiano de aviação, acaba de inventar um novo apparelho destinado a tornar mais facil e mais rigorosa a navegação aerea.

O major Biondi está chamando ao seu invento "odographo", ou assignalador das rotas, e sustenta que o instrumento que ideou, depois de demorados estudos, está destinado a revolucionar a pilotagem das aeronaves.

O apparelho permitte ao piloto de um dirigivel ou de um aeroplano seguir a sua rota de dia ou de noite, por entre as nuvens e por entre os nevoeiros, sem tornar necessarias as investigações habituaes.

Nas provas que foram realizadas recentemente em Roma, ficou verificado que o curso marcado pelo odographo do major Biondi assignalará um desvio de duas milhas em uma viagem de cem milhas.

O dirigivel que foi empregado na experiencia foi guiado inteiramente por meio do odographo.

O 60º ANNIVERSARIO DA CARREIRA MILITAR DE VON HINDENBURG

As homenagens da multidão em Berlim

Berlim, 7 (U. P.) — O marechal Hindenburg, presidente da Republica, celebra hoje o 60º anniversario de sua entrada no exercito allemão. A multidão que desejava cumprimentar o chefe da nação era tão grande, que foi necessario estabelecer um cordão de isolamento nas proximidades do palacio presidencial. A cidade foi patrulhada pela policia montada, afim de evitar possiveis tumultos provocados pelos inimigos do governo.

SETIMO CONGRESSO INTERNACIONAL DE CIRURGIA

Inauguraram-se hontem os seus trabalhos, com a presença de Mussolini e do sr. Cremonesi

Roma, 7 (U. P.) — Inaugurou-se aqui o Setimo Congresso Internacional de Cirurgia. O primeiro ministro Mussolini e o sr. Cremonesi, este em nome do governo da cidade, deram as bôas-vindas aos seiscentos delegados presentes á reunião, que durará cinco dias.

Falleceu o deputado opposicionista italiano Giovanni Amendola

Cannes, 7 (U. P.) — Falleceu nesta cidade o deputado italiano Giovanni Amendola, chefe da opposição constitucional da Camara de Roma.

O extincto era um advogado eminente, professor de direito na Universidade de Pisa e exerceu os cargos de sub-secretario das Finanças e ministro das Colonias, assumindo a chefia da opposição constitucional desde o advento do fascismo.

San Marino estabelece relações com o Vaticano

Roma, 7 (U. P.) — Pela primeira vez na sua historia a Republica de San Marino, que é o mais velho Estado organizado do mundo, estabeleceu relações com o Vaticano, nomeando agora o conde Paulo Manassei, que é cidadão italiano, seu representante diplomatico na Santa Sé.

O facto assume grande importancia, ao saber-se que o governo italiano não fez nenhuma objecção a essa decisão da Republica, que embora independente, é italiana pelo territorio, pela historia e pelos sentimentos.

Vida economica

DIRECTORIA DE METEOROLOGIA

"Influencia do tempo sobre as principaes culturas do paiz, durante a terceira decada de março de 1926: Norte — Durante a decada as temperaturas mostraram-se brandas e o tempo em geral chuvoso. O excesso de chuvas occasionou enchentes que causaram damnos ás culturas do Maranhão e do valle do Parnahyba e mesmo do Jujuribe no Piauhy e no Ceará. Feitas, porém, essas excepções, consideram-se em geral favoraveis as condições atmosphericas para a vegetação, preparo de terras e plantios de algodão, cereaes e legumes, tambem de canna. A cheia do Parnahyba que causou avultados prejuizos alcançou um nivel 1m,50 mais elevado do que a de 1924.

Centro — O tempo esteve mais quente do que é normal verificando-se, porém, temperaturas mais brandas na zona assucareira.

As chuvas mostraram-se abundantes occasionando o seu excesso enchentes que ás vezes foram muito prejudiciaes para as colheitas de cereaes e legumes, outras vezes, a vegetação destas culturas e fructificação do café. Ha logares de Minas, nas margens do São Francisco, onde os prejuizos infligidos ás culturas de arroz são estimados em 2/3. As condições dos cereaes e legumes noutros pontos, são todavia muito promettedoras ainda. As condições da cultura da canna são boas, promettendo a de Campos excellente safra. O café apezar das condições da sua vegetação, não promette boa colheita. Colheita de milho, arroz e feijão, havendo preparos de terras e plantios. O cacáo esteve em boas condições na Bahia e assim o algodão em geral. Colheita de canna e preparo de terras para fumo e plantios de algodão na Bahia.

Sul — O tempo esteve mais quente do que é normal, mormente nos Estados mais meridionaes. As chuvas foram irregulares e mesmo deficientes. Sob boas condições do café, algodão e canna, até São Paulo. Os cereaes e legumes estão em condições mais ou menos satisfactorias até S. Paulo. Já, no Paraná, e mormente em Santa Catharina e Rio Grande do Sul, os prejuizos causados pela secca á vegetação são em alguns logares totaes. Houve colheita de arroz, milho e feijão, sendo aquellas boas e estas ás vezes com grande reducção no rendimento. Preparos de terras e plantios. Em pontos de S. Paulo ha "broca" e "mosaico" respectivamente, no algodão e canna. A praga da cultura se verifica tambem em Santa Catharina."

Usem VANADIOL O GRANDE FORTIFICANTE (7377)

Os decretos hontem assignados

Na pasta da justiça — Nomeando o bacharel Francisco de Alencar Mattos para o logar de procurador da Republica na séde da secção do Ceará.

Na pasta da viação — Abrindo o credito especial de 100:000$000 para a conclusão dos edificios destinados aos correios e telegraphos em Petropolis e aos telegraphos em Bello Horizonte.

Approvando os projectos e orçamentos para a construcção da variante do Funil, da linha Victoria a Minas; da Companhia Estrada de Ferro Victoria e Minas; para a construcção de uma parada no kilometro de 154, 600 e para a construcção de uma installação hydraulica na estação Basilio, da linha Cacequy a Rio Grande, na viação ferrea do Rio Grande do Sul; e para a construcção de cincoenta casas economicas da Companhia Carril Jardim Botanico, concedendo isenção de direitos aduaneiros para o material importado para esse fim.

Na pasta da Agricultura — Concedendo autorização á Brasilian Warrant Company Limited autorização para continuar a funccionar, sob a denominação de Brasilian Warrant Agency and Finance Company Limited.

Na pasta da Marinha — Reformando compulsoriamente o 1º tenente machinista João de Mattos Araujo, no posto e com soldo de 1º tenente; e por invalidez os mechanicos navaes de 1ª classe sargentos ajudantes Amaro Caetano Garcia e João Freitas de Sá.

Mandando reverter ao quadro ordinario do Corpo de Officiaes da Armada o 1º tenente Raul de Andrade Figueira que se achava na reserva, reformado, Germiniano Pinto de Rezende no logar de operario de 1ª classe da officina de Velas do Arsenal de Marinha do Rio de Janeiro, por invalidez.

Concedendo um anno de licença em prorogação ao operario de 2ª classe da officina de Fundição do Arsenal de Marinha do Rio de Janeiro, Euzebio Dora Pereira e a cruz de campanha ao 2º sargento Aleides de Souza Ferro.

Na pasta da Guerra — Concedendo ao escrevente da Fabrica de Cartuchos e Artefactos de Guerra Paulo Ribeiro da Costa Beaga, tres mezes de licença em prorogação para tratamento de saude.

Nomeando commandante do 1º sector de leste do 1º districto de artilharia de costa o coronel de artilharia Cesar Augusto Parga Rodrigues;

Graduando no Corpo de Saude: medicos no posto de capitão o 1º tenente dr. Augusto Rosada Fernandes;

Exonerando os bachareis Diogenes Gonçalves Penna e Francisco Anselmo Chagas, dos logares de 1º e 2º promotores da 6ª circumscripção judiciaria militar, respectivamente, visto terem sido nomeados para outros cargos.

Concedendo reforma ao major de infantaria Cassio Paiva de Souza.

Removendo por actos de bravura ao posto de 2º tenente o sargento Lucas Evangelista de Souza.

Abrindo o credito de 16:079$604 para indemnizar o Conselho Administrativo do Collegio Militar do Rio de Janeiro.

Muda-se, finalmente, a estação dos bondes de Santa Thereza

A tradicional estação de bondes da Carioca, forçada pelas exigencias da Prefeitura, como já noticiamos, passou desde hontem, pela manhã, á Senador Dantas.

Todo o serviço da Ferro Carril Carioca já está sendo feito numa improvisada estação, no alto da ladeira Senador Dantas, onde foi construido um barracão que servirá até ao final das obras do Largo da Carioca, onde se construirá a nova estação.

Desde ás 5 horas da manhã de hontem, os bondes não mais desceram a rampa junto á Imprensa Nacional e quem quizer servir-se delles terá que subir a incommoda ladeira existente nos fundos do theatro Lyrico.

A antiga estação da Carioca vae ainda continuar o seu negocio, mercê de um interdicto prohibitorio do juiz da 2ª vara civel, sr. Meirelles, negociante de fructas.

Pinças para corrigir sobrancelhas — marca Vitry, só as melhores. — CASA HERMANNY. Gonç. Dias, 54. (4127)

As desgraças resultantes da cheia do Tocantins

Belém, 7 (A. A.) — Continuam a chegar desoladoras noticias da região banhada pelo rio Tocantins, cujas aguas invadiram a cidade em Marabá e varias villas, achando-se desabrigadas e sem recursos de especie alguma, diversas familias da classe pobre, que alem das rudezas pelo sarampo e pela grippe, soffrem o martyrio da fome, diminuindo-se de viveres, abrigando-se nas arvores existentes nas ilhas submersas.

Para ler no bonde

A DERROTA
DO GAUDENCIO

Madame Zilot, chiromante, annuncia que sabe ler, nas mãos, o presente, o passado e o futuro. Seu laboratorio de pythonisa trepou por um segundo andar na rua dos Andradas. E' um aposento mysterioso e lugubre; tão cheio de caveiras, sapos e corujas, que até parece o atelier do caricaturista Calixto Cordeiro (que também lê nas mãos quando deseja fazer os seus pés d'alferes).

Madame Zilot é uma pythonisa á moderna. Para isso banir a indumentaria com que se caracterizavam as feiticeiras antigas e os quadros da Renascença. Não mostra a boca hiante e desdentada, nem o longo disco — nem os cabellos de furia, os véstes esfarrapadas. Tambem não cavalgo vassoura, nem deita fumo por entre os sabbats da meia noite, vae, de quando em quando, aos dancings da Avenida...

Ora, o poeta Gaudencio Malford, que anda a imitar o sr. João do Rio num livro de enquetes que nada mais é que uma copia sadica daquella interessante monographia que, sobre as falsas religiões, escreveu o saudoso escriptor, foi hontem parar ao gabinete da bruxa.

Pedia predições futuras. Teve-as: seria rico, amado das mulheres, e attingiria á edade do desembargador Atpulpho de Paiva.

A sacerdotisa do futuro, disse-lhe, ainda, sobre o passado, coisas fantasticas!

De repente, Gaudencio, pergunta:

— Madame Zilot, queira dizer-me: onde está meu pae — que eu não vejo ha trinta annos — e, o que faz, neste momento?

— Seu pae? responde a chiromante, lançando o olho cabalistico para a coruja empalhada que pousa sobre a sua meza de trabalho. Seu pae?... Espere... ah!... Está dormindo, numa hospedaria de Rouen, de barriga para cima, roncando e tendo a mão direita aberta em gadanho, sobre o peito.

Gaudencio soltou uma sonora gargalhada:

— Meu pae, madame Zilot, morreu, morreu ha trinta annos! E se os seus processos de penetrar no mysterio das coisas são tão precarios, assim, dou por muito mal empregados os meus vinte mil réis da consulta...

A pythonisa picou-se, o seu vasto seio, formoso e protuberante, tremeu dentro do dique do corsage, teve um olhar que era um latego sobre Gaudencio e respondeu:

— Sou discipula de Madame de Thebes e do Barão d'Ergonte. Não abuso da credulidade de ninguem. Se affirmo que seu pae dorme, a esta hora, numa hospedaria de Rouen, é que elle dorme, de facto. Fique o senhor sabendo: não foi seu pae que morreu, ha trinta annos; quem morreu — foi o marido da senhora sua mãe.

E levantou-se com violencia, fazendo tombar a coruja empalhada que se empoleirava, sinistra, sobre a mesa.

LUIZ

A um escriptor nescio que firmava as suas producções

(Traducção)

Tolices em todo o sentido,
Mal alinhavadas, dizes:
Sempre que assim affirmes
Com teu nome e appellido.

Pois com esta precaução
Evitas, homem prudente,
Que outro proximo innocente
Perca a sua reputação.

As taxas de exame no Pedro II

Um grande numero de alumnos de diversos annos do Externato Pedro II correu hontem ás ruas da capital em signal de protesto contra a cobrança das novas taxas daquelle estabelecimento de ensino, indo a agitação até o palacio da Justiça. Recebida a commissão dos moços estudantes pelo secretario do ministro, declarou-lhes aquelle auxiliar da pasta da Justiça que s. ex. não poderia, por falta de tempo, recebel-os, e esperava que a questão fosse discutida em dias uteis.

Em seguida os rapazes do Pedro II estiveram em visita á nossa redacção, pedindo a justiça do seu caso e mostrando como lhes seria impossivel continuar os estudos com os pagamentos das referidas taxas.

54 A difficil admiração feminina é a victoria da arte de bem vestir; representa um sensação divina, proporcionada pela — Guanabara — Rua Carioca, 54. (1855)

Julgamento na 2ª vara criminal

Entrou, hontem, em julgamento na 2ª vara criminal, o réo João Baptista, accusado de tentativa de roubo. Os autos foram conclusos ao juiz.

OS QUE ADQUIRIRAM IMMOVEIS

José Antonio de Abreu, terreno á rua Galileu, por 10:000$000;

Olegario Pacheco da Rocha, terreno á rua Grajahú, por 16:000$;

Raul Carneiro Pereira, terreno á rua Avecaty, por 11:000$000;

João Bastos de Oliveira, predio á rua Sahyrbara n. 33, por 4:000$;

Dr. Humberto da Silveira Garcez, predio á rua Haddock Lobo n. 107, por 80:000$000;

Vicente Durante, meia-acção da d. Almerinda Moyle, por 12:000$000;

Zaimon Schildkrat, terreno á rua Alvarenga Peixoto, por 2:000$000;

Dr. Eloy de Moura, terreno na rua Maria Mendes, terreno á rua Bicto Paixio, por 10:000$000;

Hermann Telles Ribeiro, predio á rua Andaleta n. 24 por 65:000$;

O mesmo, predio á mesma rua n. 26, por 85:000$000;

Arlinda Vieira da Silva, comprou direitos acção findado Manuel Vieira Peixoto aos Santos Guimarães, por 8:000$000;

Joaquim Moreira Motta, predio á rua Marechal Rangel n. 295 por 28:000$000;

Francisco Carrascosa Penha, terreno á rua Zeferino Costa, por 7:000$000;

João Augusto Scarra, terreno á rua Rocha, por 4:000$000;

Joaquim Brandão, terreno á rua Barros, por 6:000$000;

Matheus Donadio, predios á rua Paula Mattos, por 36:000$000;

Joaquim Domingues, terreno á rua Barão de Guaratiba, por 6:000$;

D. Maria Mattos, terreno á rua Goyaz, por 8:000$000;

Manuel Gomes de Oliveira, terreno na rua Figueira Lima, por 30:000$;

Maria da Silva Oliveira, terreno á rua Lima Barreto, por 2:000$000;

Manoel Martins do Espirito Santo, terreno á rua Adalgiza, por 17:000$000;

João da Silva, terreno á rua Antonio Vargas, por 800$000.

Qual deve ser o sello das apolices transferidas

Na consulta de Jayme Leal Costa sobre qual o sello que deverá ser pago na transferencia de acções nominativas para o "portador" de uma sociedade anonyma, e se esse sello é sobre o valor nominal da acção ou sobre o valor da cotação respectiva, o director da Receita declarou, no despacho seguinte:

"O sello é de 1$000 até 500$000 e de 2$000 de mais de 500$000 até 1:000$000, cobrando-se sempre 2$000 por 1:000$000 ou fracção dessa quantia.

O valor para a incidencia referida está perfeitamente explicado no artigo 13 n. 7 do decreto n. 14.339, de 1 de setembro de 1920, cumprindo-lhe respeitar para esse dispositivo".

PANELLAS ESMALTADAS Prefiram marca Selecta. Qualidade sem rival na FUNDIÇÃO INDIGENA.

Habeas-corpus prejudicado

O juiz da 5ª vara criminal, por sentença de hontem, julgou prejudicado o habeas-corpus impetrado em favor de Constantino Pinto Coelho, sob o fundamento de se achar na ordem de ser presos pelas autoridades da 2ª delegacia auxiliar.

Habeas-corpus prejudicado

O juiz da 4ª vara criminal julgou prejudicado o habeas-corpus impetrado em favor de Domingos Caruso, preso á disposição da 2ª delegacia auxiliar como contraventor.

TESOURAS VITRY — legitimas, para todos os fins. Escalpellos, Limas e Alicates para unhas e pelles. CASA HERMANNY. Gonç. Dias, 54. (4127)

Naturalisações

O ministro da Justiça naturalisou brasileiros os cidadãos: Vicente Corona, natural da Italia, residente no Estado de São Paulo; Joaquim Miguel Rodrigues, natural de Portugal, residente nesta capital, e José Antonio Lage, natural do Uruguay e residente no Estado de São Paulo.

As guarnições de "toilette" não pagam imposto

O ministro da Fazenda approvou o despacho da Recebedoria do Districto Federal, reconsiderando a sua decisão anterior, para o fim de não se fazer incidir no imposto de consumo as guarnições de toilette, mantendo a incidencia para as colchas.

SERINGAS — para injecções, preferidas, 25$000. Agulhas de platina verdadeira, 3$500 a "Loty". Afiam-se e soldam-se. — CASA HERMANNY. Gonç. Dias, 54. (4127)

O juiz da 1ª vara criminal condemnou

O juiz da 1ª vara criminal condemnou Adalberto Ferreira Vaz a pena de 6 mezes de prisão cellular, convertida em prisão com trabalho, na multa de 5% sobre a quantia de 494$000, grau minimo do art. 330, paragrapho 4º, combinado com o art. 331 n. 2 do Codigo Penal.

O fôro local é o competente para julgar dos actos da Junta Commercial

Hasenclever & C., negociantes estabelecidos nesta capital, propuzeram á Junta Commercial uma acção summaria afim de registrar as marcas feitas na Junta Commercial por A. G. Alvelheira.

O réo excepcionaram o Juizo e o juiz julgou improcedente a excepção opposta, recorrendo dos despachos para o Supremo Tribunal, que na sessão de hontem, unanimemente, julgou competente o fôro local para conhecer e annullar actos da Junta Commercial.

Habeas-corpus impetrado ao Supremo Tribunal

Ao Supremo Tribunal e exsargento da Armada capitão Ferreira de Souza, impetrou habeas-corpus para ser posto em liberdade, recebeu vencimentos integraes promovido e ter ainda uma commissão.

Habeas-corpus a sorteados

O juiz da 1ª vara federal concedeu, hontem, habeas-corpus aos sorteados militares Schessiz, Ignacio Gomes, Sotos Sfalen, Ubaldo Pinto, Siqueira, José Pinto da Silva, Alcio Siqueira, Franco Guimarães e Laudelino Adeodato Pereira da Silva.

De São Paulo

O CASO BLANCATO

Ainda não se desfez, no espirito dos mais autorizados representantes da colonia italiana domiciliada em São Paulo, a penosa impressão causada pela prisão de um membro muito conhecido e relacionado da colonia, o professor Vicente Blancato. Trata-se de um estrangeiro e a primeira pergunta, a proposito do incidente, foi e não podia deixar de ser uma só, partida de todas as bocas: qual seria o crime desse homem? Não tardou, porém, que se esclarecesse o facto: Blancato fôra detido á requisição do consul italiano.

Não tem nenhuma importancia, para os commentarios que se fazem em torno do incidente, aliás, já encerrado, com a libertação do sr. Blancato, o motivo que levou o consul italiano a requisitar a detenção de um compatriota, contra o qual não existia nenhum documento comprometedor em poder da policia. Ponha-se fóra de discussão qualquer consideração nesse sentido. O que ficou em destaque, lamentavelmente para as autoridades que attenderam ao pedido do consul, foi uma leviandade que não se comprehende, se não a ignorancia da autoridade consular de seu paiz, não basta um simples pedido, desacompanhado de documentos que justifiquem a iniciativa.

Vê, pois, que a prisão da Policia só não foi violenta: como ponderou, se ilicita.

A attitude da autoridade consular foi gravemente censurada, como é desnecessario dizer, no seio da colonia, mas nenhum esclarecimento veiu confirmar a leviandade da prisão. A prisão foi revogada no dia seguinte, voltando o sr. Blancato á liberdade, de que o ex-pae, sem o motivo que foi reproduzido pelo paiz.

Não importa, repetimos, a ignorancia da acção do consul. O que nos interessa é saber se o sr. Blancato seja ha muitos annos residente em São Paulo e bemquisto no seio da colonia.

As autoridades consulares e diplomaticas, segundo parece á toda gente, só podem requisitar capturas com autorização legal e mediante a exhibição de documentos que evidenciem a culpa da pessoa visada. O que sair dahi é innovação e mão precedente e demonstra que as proprias autoridades do paiz se encarregam de patentear que a utilidade de nossas leis e estado — por não escrevermos? — de outra coisa que não seja que se chama soberania... Se não, vejamos até onde poderiam ir as consequencias de semelhantes facilidades. O consul de qualquer nação, sem embargo de saber que as leis brasileiras cercam de mesmas garantias nacionaes e estrangeiros, resolvia dar-se ao capricho de interpretar, verbalmente, ou por officio, desprovido de documentos, a prisão de seus desaffectos.

O ajuste de contas dos prejudicados com os sentido de consul, mas com as autoridades brasileiras. Attribua-se antes a uma deploravel leviandade o caso por algumas horas tão vivamente commentado, não só por italianos, como por brasileiros. O convivio de muitos annos, as relações de familia que cada vez mais se estabelecem, entre nacionaes e italianos, além do concurso de outros factores de ordem economica, moral e social, de tal modo vão identificando os dois povos, que incidentes como o do sr. Vicente Blancato deixam uma impressão penosa. O consul italiano errou, mas foi maior o erro das autoridades que pressurosamente attenderam a uma requisição que não devia ser cumprida...

E' de desejar que o facto não se reproduza e que a companhia da policia seja das mais correctas. Não pode ter procedencia ficar provada amanhã a procedencia das accusações feitas ao sr. Blancato, e convenientemente para o caso. O que nos importa é a boa ordem e a acção de sua prisão, sem o que não foi aquella que em caso que a fizeram. Porque, afinal, estaria sempre em jogo uma questão elementar de soberania, e quem mais tem a perder não é o velho "malentendido".

UNHAS BRILHANTES — Conseguem-se facilmente com a pasta compacta "33", para unhas. Alta novidade. A' venda em todas as perfumarias. Dep. CASA HERMANNY, Gonç. Dias, 54, Rio. (4127)

Oldemar Lacerda foi transferido de prisão

Em face do mandado de prisão pelo juiz da 1ª vara criminal expedido contra Oldemar Lacerda, foi, este, hontem, transferido para a prisão da Côrte de Appellação, onde vae cumprir a nova pena de que foi condemnado por crime de falsidade.

A proposito do incidente entre o juiz Leopoldo de Lima e o director da Casa de Correcção, foi tornado o alvará de soltura, pelo presidente da Côrte, dr. Waldemar Loureiro, o que tenha ainda ao director.

O officio é o seguinte:

"Directoria da Casa de Correcção — Officio n. de 3 de abril de 1926 — Exmo. sr. dr. juiz de direito da 1ª vara criminal. — Em resposta ao vosso officio n. 501, de hoje, e esclarecendo os seus intuitos, communico a v. ex., que, pedindo esclarecimentos relativos á data da prisão de Oldemar Lacerda, pelo que tinha sido expedido em favor do magistrado pelo sr. dr. Waldemar Loureiro, esclarecimentos elucidativos de que não se pode prever no desembargador, ordenei o cumprimento á respeitavel decisão para o sentenciado, mas a decisão para o fim de providenciar afim de que pudesse, segundamente, fazer as necessarias verificações na escripta desta penitenciaria.

O alvará de v. ex. foi immediatamente cumprido e, com a retirada de Oldemar de Lacerda da prisão, em contravenção de que foi intimado, cumpre a v. ex. providenciar sobre a situação desde 31 de março proximo passado, desde a chegada do officio de v. ex. foi processo de sua pena, e os mesmos processos se tornaram de estima e consideração.

— *Waldemar Loureiro*, director."

Violento choque de vehiculos

Com relação ao desastre, anteontem, verificado, na rua Senador Vergueiro, de que resultou sairem do encontro o vehiculo movel e um bonde, salientaremos a presteza com que o commissario da 2ª delegacia auxiliar, dr. de Souza, tomou as necessarias providencias. Assim, foi que prendeu logo o causador do desastre e pellindo a acção immediata.

Appareceram, então, os guardas ns. 1237 e 487, aos quaes foram entregues, respectivamente, o chauffeur e o motorneiro do bonde 235, o chauffeur do auto e o motorneiro do auto-omnibus em o bonde dos Leões. Acode, de guarda Hilderico Castilhos de Souza, que com numa sua pericia policial de desimpedir, em poucos minutos, o transito e obrigou a entregar ao commissario de ...

A SITUAÇÃO DA BAHIA

Como a examina o governador Góes Calmon, em sua mensagem ao Congresso Estadoal

Segundo um telegramma da "Americana", o sr. Góes Calmon leu, hontem, perante a sessão inicial do Congresso bahiano, a sua mensagem. E', como sempre, um documento longo, em que se passa em revista os varios ramos da administração. Tarta, de começo, da situação financeira do Estado, dizendo que a Bahia era devedora em 29 de março de 1924 de .... 144.363:280$860, em 31 de dezembro do mesmo anno, de .... 123.709:029$780 e em 31 de dezembro de 1925, de .... 104.123:050$272.

Nesse passivo figura a verba de 5.706:500$ que, por effeitos de contratos, tendo sido emittidas apolices de emprestimo para unificação do seu valor, se acham depositadas nos Bancos do Brasil e da Bahia, com destino especial, mas ainda pertencentes ao Estado, emquanto não se augmentar o patrimonio deste com acquisições que com ellas devem ser satisfeitas.

Sallenta que ha ainda um saldo em dinheiro, em caixa e nos bancos, na importancia de .... 7.724:019$407, do qual, este anno, já saiu para amortização do emprestimo e sua unificação, valor correspondente a 2.000:000$000. O passivo do Estado ficou assim reduzido, durante o exercicio, a 19.240:230$588, sem contar com essas duas parcellas do passivo.

Diz que, dessa fórma, em um anno e nove mezes de seu governo, houve uma reducção de.......... 40.240:230$578, bem como foram cancelladas todas as apolices populares da emissão unica que, em 31 de dezembro de 1923 estavam caucionadas á particulares e bancos (20.42.:955$520).

Declara que á vista dos recursos ordinarios da receita, se satisfizeram, com regularidade e pontualidade, todos os encargos do Estado. Não ha letras do Thesouro ou promissorias a pagar. Em dia se acham os juros e obrigações da divida interna e de numerosas obras construidos, e toda a despeza feita com o Fomento Geral, que foi desenvolvido. Foi mandada aos credores da divida externa a quantia de 1.000:000$, além da importancia de 6.000:000$, correspondente á prestação fixada pelo contrato de 7 de dezembro de 1925.

Considera quasi extincta a divida fluctuante. A receita, no exercicio de 1925, elevou-se a...... 54.289:147$354 e accentúa que na divida externa, não obstante estarem suspensas as amortizações contratadas, em vista do accôrdo de 7 de dezembro de 1923, foram feitas as seguintes amortizações: Foram entregues ao Banque de Paris et Pays Bas 1.011 obrigações desse emprestimo que, depois de annulladas por perfuração, foram remettidas ao Thesouro da Bahia, para incineração, resultandi disso que o numero de obrigações em circulação ficou reduzido a 14.034 e o capital nominal a frs. 7.017.000. O Credit Mobilier Français, que centraliza o serviço do emprestimo de 1910, avisou ter amortizado, nas mesmas condições, 2.298 obrigações deste emprestimo, reduzindo-se o capital nominal a francos 42.504.000.

Allude ao "funding" de 1925, declarando que foram cancelladas 987 obrigações desse contrato, perfazendo o total de £ 12.660 não emittidas e reservadas para o pagamento dos coupons de 1915, 1916 e 1917, dos emprestimos externos, que não foram trocados por titulos deste "funding".

Diz que os juros da divida externa estavam em atrazo desde 1 de janeiro de 1922 e têm sido attendidos, faltando apenas um semestre para os emprestimos francezes ficarem com os coupons em dia, revertendo o excesso, logo que isso se realize, para os emprestimos inglezes.

Examina a situação economica Exami na a situação sh sh shr do Estado, considerando-a lisonjeira e affirma que, em 1925, a exportação se elevou a........... 386.343:168$575.

Analyza as expansões economicas e as expansões commericaes, frizando que os contratos sociaes e firmas individuaes registrados em 1925, na capital, foram 538, no valor de 34.398:705$; 18 fallencias foram decretadas nessa cidade durante todo o anno, num passivo total de 1.749:045$112, verificando-se tambem seis concordatas, num passivo de 4.511:736$275.

O sr. Góes Calmon, na sua mensagem, mostra ainda a organização dos serviços de saude, instrucção e estradas de rodagem, bem como o do credito rural e a actividade de todos os municipios.

Uma locomotiva da E. F. C. do Brasil disparou e tombou com um wagon de mercadorias na Serra de Governador Portella

Hontem, a Estrada de Ferro Central do Brasil, registrou mais um desastre de trem, na Linha Auxiliar.

Na estação de Governador Portella, quando manobrava a locomotiva reserva n. 20, comboiando o vagon de mercadorias n. 150, serie VM, devido ao descuido do foguista Gregorio de Castro, disparou serra abaixo, juntamente com o referido carro, vindo a tombar no kilometro 110.

O vagon de mercadorias ficou completamente avariado, inutilizando todo o carregamento que trazia.

A locomotiva n. 20, tambem soffreu serias avarias, sendo levada para o respectivo deposito para reparações.

Para o local seguiu o trem de soccorro com o material e o pessoal necessario para fazer o desobstrucção da linha e bem assim o engenheiro chefe do 9º deposito e o engenheiro residente da Linha Auxiliar, que tomaram as necessarias providencias a respeito.

Allegam que o unico culpado foi o foguista que acima nos referimos, que sem ordem do machinista fez a manobra que causou o desastre e que o mesmo parou a locomotiva na chave, sem fechar o regulador, deixando a machina e o carro ali em abandono.

A linha nada soffreu, ficando o trafego interrompido. Para apurar a verdade sobre o desastre, foi aberto inquerito.

Cruz Vermelha Brasileira

Movimento do mez de março de 1926:

Consultas, 2970; receitas, 286; curativos, 6.175; operações, 337; applicações electricas, 308; applicações de apparelhos, 152; massagens, 242; injecções hypodermicas, 379; radiographias, 76; outras applicações (calor, luz, etc.) 191; doentes internados: 78; baixas, 43; altas 43; radioscopias, seis.

Um crime de morte em Bebedouro

S. Paulo, 7 (A. A.) — Deu-se hontem em Bebedouro um conflicto, de que resultou ser assassinado a tiros o capitalista Antonio Soares Avellar. O caso, que se afigurava á policia envolto em mysterio, foi afinal esclarecido pelas pertinazes investigações em que ella se empenhou para apurar os seus detalhes. E assim, ficou constatado que o movel do crime foram questões de jogo, sendo apontado como matador do capitalista Avellar, o individuo Diocleciano Paulino Lima, que se acha foragido.

"TODA A AMERICA"

Na "advertencia" de "Toda a America" de Ronald de Carvalho se encontra este pensamento construtor: *a alegria de crear o caminho com a planta do pé.* Neste verso, symbolico como um painel epico, se condensa a historia do continente americano. De um modo geral, o continente foi abandeirado e pioneirado. A terra virgem, que conheceu os segredos estaticos das civilizações primitivas, foi retalhada e sangrada pelas mãos azinhavradas dos marinheiros, dos soldados e dos capitães-mores. O drama dos litoraes. A tragedia dos planaltos.

Ao espirito geometrico do europeu, o poeta oppõe o espirito polypo, tentacular e tribal do Continente. Em cada pedra do caminho, onde hontem existiu o sangue de uma epopéa, se espelha a "luz selvagem do dia americano".

E' uma coisa admiravel ver-se na obra de Ronald de Carvalho ao mesmo tempo o mais fluvial espirito brasileiro, nitidamente separado do mais profundo espirito americano. Ha um thalweg delimitador. Pela primeira vez na nossa poesia se vêem os dois circulos concentricos á personalidade do artista, — o espirito brasileiro e o espirito americano. Duas zonas differentemente coloridas. As grandes realizações da poesia moderna, "A Paulicéa Desvairada" de Mario de Andrade, o "Rythmo Dissoluto" de Manoel Bandeira, "Raça" de Guilherme de Almeida e "Páo Brasil" de Oswald de Andrade são profundamente nacionaes. Os seus limites estão fixados onde começam os complexos psychologicos de outras culturas. O espirito do poeta percorre paiz por paiz, integrando as peças que faltavam a esse quadro mural epico, "Toda a America". O espirito nacional apresenta-se multiforme nesse canto grandiloquente que é "Brasil". Um milhão de accordes barbaros: Musculos que se retesam como arcos. Flechas — vontades que se espetam no alvo.

Paizagens, betuminosas nas suas superficies lavadas, batidas daquella luz crúa e vibratil que existe no "Mercado de Ver-o-peso" de Nicola De Garo, apparecem debruçadas aos caes, onde estacionam transatlanticos encharcados de um mar azul sem historia, de um mar azul cheio de mythologias, de um mar azul heroico: Trinidad, Barbados, e todas as missangas do collar dessa virgem bronzea que se chama Antilhas. Broadway. O cadinho. O jazz. A riqueza numerica. O espirito livre yankee procurando a escravidão dentro de fórmas cubicas, de leis cipoaes e de preconceitos religiosos. A experiencia mexicana. A "fronteira do Rio Grande", o celebre 30º das novellas de fancaria yankees de rancheiros, é uma das peças mais impressionantes do livro.

Blake disse no seu "Casamento do Céo com o Inferno", "a energia é a unica vida; ella procede do corpo, e a Razão é o limite da circumscripção da energia". O poema de Ronald de Carvalho é a infusão e a dynamica dessa energia creadora. A vibração mollecular excessiva desta energia creia o lyrismo e a eloquencia que animam todos os poemas. Blake nos "proverbios do inferno" deu este conselho prodigioso: "conduze o teu carro e a tua charrúa por cima das ossadas dos mortos". Que coisa assombrosa não ter a terra virgem o peso morto da historia, cheia de tabús, superstições e demonologias. A terra não tem essa estratificação de ossadas por seculos, como se cada seculo fosse um columbarium, como acontece nos velhos paizes europeus. O amor da patria chega a ser o culto dos mortos. Na terra americana não ha ossadas. Ha o presente por fazer. E este presente deve ser o Graal a que se consagram todas as horas diarias de trabalho dos habitantes da America livre.

Quando se acaba de ler "Toda a America", a primeira impressão que se tem é de pensar immediatamente em Whitman. Nada de mais differente. Whitman é biblico-democrata, é um S. João do Apocalypse empolado á americana, subjectivo, e sempre que falava aos seus concidadãos o fazia pelo megaphone do seu. Eu, resoante como uma dessas cathedraes yankees, feitas mais por espirito industrial do que por espirito religioso: *I celebrate myself and sing myself — And what I assume you shall assume*, etc. Ronald de Carvalho é tudo que póde haver de mais objectivo. Realiza em fórmas plasticas potentes o objectivismo dynamico pregado por Graça Aranha. Debaixo da plastica geometrica, ha o turbilhão creador da vida interior, que gira sobre si mesmo continuamente. Objectivou o que viu. Os seus poemas são outras tantas vidas destacadas da Madre que é a Visão americana. Whitman mal saiu dos Estados Unidos, dando um pulo ligeiro ao Canadá, e o ponto mais distante de Camden, onde residiu os ultimos annos de sua vida, a que chegou foi Nova Orleans. Percebendo a importancia do Oriente, Withman viu os jardins da sua philosophia livrescamente, e o seu transcendentalismo é bebido no "Bhagavdgita", alterado a seu gosto: "*...from this side Jehovah am I, — Old Brahma I, and I Saturnius am; No times affect me — I am Time, old modern as any*".

O livro de Ronald de Carvalho é um cyclo inteiro de affirmação na nossa poesia. O espirito americano irradia, torna-se irridescente, cria imagens, sons, cores estagnantes das ceramicas mexicanas, tumulto disciplinado, e tenta fugir das suas correntes que são afinal a sua propria liberdade condensada. O sol desses poemas esmaga como espadas de aço. Lê-se esse livro com uma alegria offegante. Livro claro, viril saudavel. Quem sabe, se ao lel-o, não se tem aquella impressão que tinham os antigos ante a tragedia, os quaes de pé no amphitheatro gritavam "Patria! Patria!" ou "America! America!" Livro de um grande poeta!

Teixeira Soares

O Tribunal do Jury desclassifica e applica ao réo 15 dias de prisão

O julgamento de hontem, no Tribunal de Jury foi, relativamente, rapido.

O conselho de sentença condemnou a 15 dias de prisão o réo Gabriel Julio de Carvalho Filho, accusado de ter tentado contra a existencia de sua esposa.

O juiz desclassificou o delicto para o de ferimentos leves.

A accusação esteve a cargo do dr. Rocha Lagôa.

Os jurados que vão servir neste mez

No juzo da 6ª vara criminal realizou-se, hontem, o sirteo de juradis para a sessão do corrente mez e que sái os seguintes:

Raul Peixoto, Nelson Lessa de Vasconcellos, dr. Abel Guilherme Raesch, dr. Alfredo Balthazar da Silveira, João Celestino de Drummond, dr. Joaquim da Fonseca, dr. Noel de Almeida Baptista, Darke David de Oliveira Mattos, José Marianno de Castri Araujo, Augusto Cesar Lobo e Antonio Pires Domingues Junior.

Assassinato em Uruguayana

Uruguayana, 7 (Do correspondente) — Sylvano Barcellos, hoje pela manhã, no estabelecimento pastoril, de Luiz Damasceno Villela, assassinou a esposa deste Memoria Jacques Villela. Em seguida o criminoso tentou suicidar-se, disparando um tiro no ouvido.

CORREIO MUSICAL

GODOFREDO LEÃO VELLOSO

A modestia do seu feitio, em que havia um pouco de indifferença do gentleman artista para as manifestações da collectividade, não permittiu ao professor Godofredo Leão Velloso conquistar a nomeada a que fazia jús no nosso meio.

Era, comtudo, um artista de raça, "virtuose" excellente do piano, que cultivava ha muitos annos com estranho carinho e um pouco de

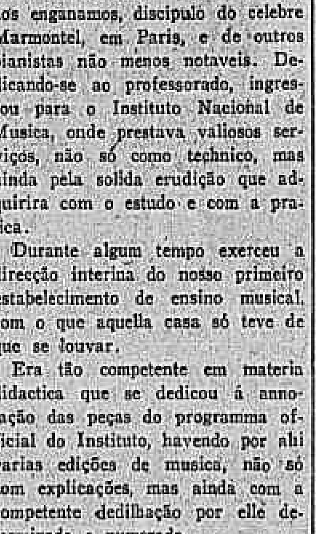

egoismo, raras vezes se fazendo ouvir por alguns amigos e rarissimamente em publico. Fôra, se não nos enganamos, discipulo do celebre Marmontel, em Paris, e de outros pianistas não menos notaveis. Dedicando-se ao professorado, ingressou para o Instituto Nacional de Musica, onde prestava valiosos serviços, não só como technico, mas ainda pela solida erudição que adquirira com o estudo e com a pratica.

Durante algum tempo exerceu a direcção interina do nosso primeiro estabelecimento de ensino musical, com o que aquella casa só teve de que se louvar.

Era tão competente em materia didactica que se dedicou á annotação das peças do programma official do Instituto, havendo por ahi varias edições de musica, não só com explicações, mas ainda com a competente dedilhação por elle determinada e numerada.

O "Correio da Manhã" teve-o no numero dos seus collaboradores, sendo-lhe confiada a critica musical em certo periodo — funcção que desempenhou com autoridade e independencia.

O dr. Godofredo Leão Velloso era pae da distincta virtuose do piano e compositora Nininha Leão Velloso Guerra, fallecida não ha muito em Paris, golpe esse que, por certo, abalou profundamente a sua sentimentalidade aguda.

Foi justamente essa sensibilidade que o distinguia como pianista, não de grande bravura, mas de lindas subtilezas, mórmente na interpretação da obra de Chopin, que elle tanto idolatrava.

Perde, pois, o Brasil um artista delicado e aristocratico, grandemente erudito que, se não conquistou maior fama — ainda uma vez o repetimos — foi devido unicamente ao seu temperamento retraido, inimigo dos reclamos.

Como professor, a sua falta vae ser tambem sensivel, num meio em que os da sua tempera e saber escasseiam cada vez mais.

O CONCERTO DE MARCELO TUPYNAMBA'

Ficou transferido para o dia 12 do corrente, no mesmo local, o concerto de Marcello Tupinambá, para audição de suas novas composições para canto.

Esperemos que a concorrencia seja grande a essa festa de arte que terá a collaboração do applaudido barytono dr. Adacto Filho.

SOCIEDADE DE CULTURA MUSICAL

Realiza-se, no proximo dia 18, domingo, ás 4 horas da tarde, no salão do Instituto Nacional de Musica, o 58º concerto da Sociedade de Cultura Musicol.

Este concerto é o segundo da série deste anno, tão brilhantemente iniciada com a audição Beethoven, levada a effeito a 21 do mez proximo passado.

Constará de um programma Schubert, interpretado pelos eminentes artistas professor Charley Lachmund, um dos maiores interpretes de Schubert, professora Marietta Bezerra, laureada cantora, de meritos indiscutiveis, e o quartetto da sociedade, formado pelos celebrados professores A. Codevilla e H. Spedini, violinos, Jorge Kolman, viola, e Hess de Mello, violoncello, que executará o celebre quartetto "A menina e a morte".

A ESTAÇÃO DE OPERA NO THEATRO LYRICO

Já estão marcadas, no theatro da empresa Viggiani, as operas que vão ser ali cantadas até segunda-feira proxima.

Assim, logo á noite, devemos ter, em récita popular para incrementar o gosto do povo pela bôa musica, e com a sala *au grand complet* do amplo theatro da rua Treze de Maio, a sempre querida e apreciada partitura de Verdi, "Trovador", tomando parte nessa audição o tenor Marleta, que nessa opera apresenta um bello trabalho de cantor e interprete lyrico; a joven soprano Clara Sinclair, uma evidente esperança da arte italiana; a contralto Luiza Lampaggi, a quem o nosso publico tanto admira; o baixo Quasqui, a senhorita Aurelia Zonzini e o sr. Di Sierve, todos bons elementos que já tem sido, como taes, apontados pela critica e que têm sempre recebido palmas do nosso publico.

Amanhã, em récita de assignatura, vae nos ser dada "Iris". A sra. Olga Simzis, na protagonista, o tenor Chiaia, tão querido do nosso publico, o baixo Gaudio Mansuelo, o cantor e actor de sempre, o barytono Asdrubal Lima, nosso patricio, que se firma dia a dia um interprete lyrico de valor, a sra. Amelia Zonzini e o sr. Di Sierve, são os cantores que nos vão cantar a partitura de Mascagni, não esquecendo ainda o corpo de baile, tendo á frente os dois primeiros bailarinos, Vera Granbinska e Pierre Michalonsky.

Domingo, em vesperal, "La Gioconda". Segunda-feira, "A Força do Destino", ultima récita de assignatura.

Sabbado a companhia repetirá "Elixir d'amore".

THEATRO S. PEDRO

Será encerrada, esta semana, a assignatura de doze récitas da companhia lyrica italiana, aberta na bilheteria do Theatro São Pedro. A companhia chegará ao Rio, no domingo, a bordo do transatlantico "Conte Verde". A acceitação da assignatura foi grande, principalmente por parte da alta sociedade, que acaba de fazer a estação de verão, e tem agora opportunidade de abrir a "season", com o brilhante conjunto lyrico do Theatro São Pedro. Os preços avulsos serão sempre superiores aos da assignatura e nos espectaculos das operas "Iris" e "Mme. Butterfly", com a soprano japoneza Nobuco-Hara, ainda serão mais elevados. Os jornaes da Italia, referentes ao mez de fevereiro, registram os ultimos successos das principaes figuras da companhia lyrica italiana. Gabriella Galli, a notavel mezzo-soprano, obteve um successo de tal ordem, cantando a "Favorita", no Theatro Verdi, de Florença, que foi contratada para a proxima temporada do Scala, de Milão. No "Trovatore", cantando no mesmo theatro, ella foi acclamadissima, na parte de "Azucena", que cantou com voz vibrante, quente e expressiva. Na mesma occasião, a grande soprano dramatico Olga Carrara, triumphava, cantando "Huguenotte" no La Fenice, de Veneza, a cuja "Valentina", deu um notavel relevo, scenico e vocal. Em Trieste, o tenor dramatico Vincenzo Sempere, a 27 de fevereiro, era um magnifico "Hanno", na opera "Abisso", do maestro Smareglia. Elle obteve um grande successo pessoal, maravilhando com a frescura da sua voz, e com o vigor da expressão, recebendo uma ovação prolongada.

Terça-feira, 13 do corrente, a companhia lyrica do Theatro São Pedro, estreará naquella magnifica casa de espectaculos, com uma das melhores operas do repertorio, que terá uma mise-en-scène impeccavel, de accôrdo com o valor dos artistas do brilhante e homogeneo conjunto, organizado pelo maestro Piergili, na Italia.

A PARTIR DO PROXIMO DOMINGO NÃO SERA' MAIS PERMITTIDA A MENDICIDADE EM NICTHEROY

A primeira distribuição de esmolas realizar-se-á a 11 do corrente

Na séde da Associação Commercial de Nictheroy realizou-se uma reunião da directoria da Caixa de Esmolas, afim de serem ultimadas certas providencias para a proxima distribuição de donativos aos necessitados já identificados pela policia.

Presidiu á reunião o dr. Hernani de Carvalho, chefe de policia interino do Estado do Rio, comparecendo ao acto a convite daquella autoridade, o dr. Oldemar Pacheco juiz de direito da 3ª vara daquella.

Antes de serem iniciados os trabalhos, o presidente mostrou áquelle magistrado fluminense o modo de organização da Caixa, inclusive o registro de contribuintes e dos mendigos, bem como o promptuario destes, tendo o dr. Oldemar Pacheco examinado attentamente tudo quanto lhe foi exhibido e, após isso, felicitado o chefe de policia pela clareza e methodo observados naquillo que, desde então, se podia considerar secretaria e archivo da novel e benemerita instituição de caridade, avidamente esperada pela sociedade fluminense.

O sr. Francisco Salles, thezoureiro da Caixa, communicou, em seguida, aos demais membros da thezouraria que a Caixa se encontrava em condições de effectuar a primeira distribuição, propondo, afim de que o publico pudesse testemunhar o acto, que a distribuição se faça no proximo domingo, 11 do corrente, ás 10 horas da manhã, no adro da cathedral de São João Baptista, local antecipadamente escolhido para esse fim. Essa proposta foi unanimemente acceita por toda a directoria, ficando assentado que a secretaria expeça convites ás autoridades, para que estas assistam tambem a ceremonia. Pelo delegado de investigações e capturas, capitão Octavio Ramos, foram entregues ao secretario da Caixa 47 carteiras correspondentes aos mendigos já identificados e que deverão no proximo domingo receber donativos. Communicou esta autoridade que já existe numero equivalente de mendigos em condições de receber soccorros e que deixaram de ser incluidos, por não terem comparecido á policia para a necessaria identificação.

Assim, a partir do proximo domingo, com a primeira distribuição realizada pela Caixa, a policia da capital fluminense não mais permittirá a mendicancia nas ruas, agindo contra os infractores, de conformidade com a lei.

Para cohibir abusos e explorações, quer do interior do Estado, quer desta capital, o dr. Hernani de Carvalho baixou instrucções aos delegados circumcripcionaes e regionaes incentivando o policiamento e tomando outras providencias no sentido de não ser burlada a acção benefica da Caixa de Esmolas de Nictheroy.

O que julgou, hontem, a 3ª Camara da Côrte de Appellação

Sob a presidencia do desembargador Machado Guimarães, esteve, hontem, reunida a 3ª Camara da Côrte de Appellação, julgando os seguintes recursos:

Habeas-Corpus: — n. 5.597. Paciente, Eduardo Espozzafiumo. Foi concedida a ordem, pela incompetencia do Juizo, unanimemente. Em favor do paciente foi expedido alvará de soltura e communicou-se ao juiz processante.

5.599 — Paciente, Francisco Andrade de Ribeiro. Julgou-se prejudicado o pedido, unanimemente. Funccionou o desembargador Cesario Alvim, previamente convocado, no impedimento do desembargador Ovidio Romeiro.

Recursos de Habeas-Corpus — n. 620 — Recorrente juiz de direito da 5ª vara Criminal. Recorrido, Benevides Cotini julgamento secreto.

N. 621 — Recorrente, Dionizio Alves de Azevedo, Recorrido juiz de direito da 5ª Vara Criminal. Converteu-se o julgamento em diligencia, unanimemente.

Recurso Criminal: — 1.117 — Recorrente, Curador das massas fallidas. Recorridos, Jayme Carneiro Leão de Vasconcellos, Carlos Theodoro Gomes Guimarães e Manoel Gomes Soares. Julgamento secreto.

Appellações Criminaes: — n. 7.718 — 1º appelante. O Ministerio publico — appellante, João Caetano Filho — 1º appellante, Juvencio Magalhães Netto — 2º appellada a Justiça. Julgamento secreto.

n. 7.895 — Appellante Cesar Ataliba de Oliveira Casto. Appellada, a Justiça. Deu-se provimento para absolver o appellante, unanimemente. Em defesa do appellante fallou o dr. José Joaquim Bervaraca Sobrinho. Foi expedido alvará de soltura em favor do appellante.

n. 7961 — 1º appellante Joaquim Moreira da Silva, 2º appellante, O Ministerio Publico. Appellados a Justiça e o Amadeu Leopardo. Julgamento secreto. Em defesa do 2º appellado falou o seu advogado e pela Justiça o Procurador Geral.

Accordãos publicados: — Appellações Criminaes — ns. 7509, 7905, 7973 e 7879.

A temporada de opera no Lyrico

"L'ELISIR D'AMORE", de Donizetti

Por mais que queiramos sentir essa musica, o esforço é vão. A opera de Donizetti já fez o seu tempo; nada mais nos resta para apreciar a não ser a linha melodica, de uma suavidade angelica, e os gorgeios de rouxinol de Adina, aos quaes respondem outros gorgeios amorosos de Nemorino e de Belcore. Não é, pois, uma opera, é um viveiro de passaros!

Em todo caso a empresa Viggiani-Billoro fez bem em reviver essa velharia, embora não seja senão para ser agradavel aos afficionados do *bel canto*, aos velhos dilettantes do genero, que ainda os ha neste mundo de Khrisnamurti, ultima encarnação de Christo.

Os córtes foram numerosos, impiedosos; ainda assim sobrou musica, muita musica, para os amadores de vocalises e de exercicios pyrotechnicos de voz, coisa em que é perita a sra. Pina Fantini e mesmo o tenor Baldrich.

Vale a pena assignalar o segundo acto, verdadeiramente delicioso de comicidade, especialmente com a entrada do celebre Dulcamara, egregio *camelot* daquelles tempos, e "Novidades" de Donizetti, a apregoar drogas magnificas, famosas neste mundo e no outro!... O sr. Zonzini fez desse papel uma creação excellente, merecendo muitas palmas.

Registremos o bello triumpho de Baldrich na "Una furtiva lagrima", que teve de bisar sob delirantes applausos.

Emfim, todo o espectaculo correu optimo, agradando francamente. Todos os artistas, assim como o maestro Arthur De Angelis receberam muitas palmas.

— Hoje, em récita especial a preços reduzidissimos, mais do que populares, representa-se o "Trovador", de Verdi, opera que já mereceu os applausos do publico.

Não ha, certamente, quem não queira aproveitar a *bonne aubaine* de ouvir uma peça lyrica, perfeitamente cantada, por preço tão convidativo. Basta dizer que as poltronas custam 6$000!

E' um *tour de force* da empresa Viggiani.

A embaixada italiana em Buenos Aires

Roma, 7 (U. P.) — Nos meios bem informados apontam-se os nomes do general Caviglia e do sr. Carlo Garbasso, presentemente ministro em Berna, para o cargo de embaixador da Italia na Republica Argentina.

Uma questão de formalidades com a intendencia de Buenos Aires

Buenos Aires, 7 (A. A.) — O Conselho Deliberante entregou ao estudo da Commissão de Interpretação o projecto apresentado pelos socialistas, em que a Intendencia é considerada acephala, em virtude de não haver ainda o Senado approvado a designação do sr. Carlos Noel, feita pelo poder executivo, para o cargo de intendente da capital.

A commissão referida dará o seu parecer na proxima terça-feira.

CONFEITARIA COLOMBO

Avisa á sua distincta clientela a reabertura hoje do seu salão de chá no primeiro andar, que se achava fechado para obras. (1172)

INFORMAÇÕES UTEIS

PAGAMENTOS NO THESOURO

No Thesouro Nacional serão pagas hoje, as seguintes folhas do ultimo dia util: aposentados da Viação e serventuarios do culto catholico.

SERVIÇO POSTAL

O Correio expede malas, hoje pelos seguintes vapores:

Itapema para Santos e mais portos do sul.

Italtuba, para S. Sebastião, Santos e portos do sul.

Icarahy, para Victoria, Caravellas e Ponta de Areia.

Avon, para Santos e Rio da Prata.

PAGAMENTO NA THESOURARIA DO ESTADO DO RIO

Na thesouraria do Estado do Rio serão pagas hoje as seguintes folhas: Aposentados, jubilados, reformados, escolas profissionaes masculinas de Nictheroy e alugueis de predios escolares.

POLICIA MILITAR

Serviço para hoje:
Uniforme, 6º.
Superior de dia, capitão Pessoa.
Official de dia ao quartel-general, 1º tenente V. Junior.
Medico de dia, capitão dr. Barros.
Medico de promptidão, 1º tenente dr. Licinio.
Pharmaceutico de dia, 1º tenente Aguiar.
Dentista de dia, 2º tenente Saydo.
Interno de dia, academico Frederico.
Ronda com o superior de dia, 2º tenente Andrade e aspirante Escudero.
Guarda do quartel-general, 2º tenente Gouvêa.
Guarda da Moeda, 2º tenente P. de Souza.
Guarda do Thesouro, 1º tenente Affonso.
Promptidão no quartel-general, 1º tenente Waldemar e 2º Sampaio Junior.
Promptidão na Cia de Metralhadoras, 1º tenente Vicente.
Auxiliar do official de dia ao q. g. sargento Aurelio.
Enfermeiro de promptidão, soldado Marinho.
Musica de promptidão, a banda do 5º batalhão.
Piquete ao quartel-general, a cav. p. permanente.
Ordens á Assistencia do Pessoal, 2 praças da C. M.
Motocyclista de ordens, soldado José.
Nos corpos:
Dia e promptidão, respectivamente: No 1º batalhão, 1º tenente Mauricio e 1º tenente Manfredo.
No 2º batalhão, 1º tenente B. Telles e 2º tenente Jacintho.
No 3º batalhão, 1º tenente Piquet e 2º tenente Leothario.
No 4º batalhão, 2º tenente Dario e 2º tenente Oliveira.
No 5º batalhão, capitão Martins e 1º tenente Anthon.
No 6º batalhão, 1º tenente Porto Carrero e aspirante Isaias.
No regimento de cavallaria, capitão Saturnino e aspirante Nunes.
No corpo de serviços auxiliares, 1º tenente Calazans.

IMPOSTOS NOVOS

Está quasi esgottada a primeira edição do "Indice do Imposto em 1926", organizado pelo deputado Vicente Piragibe e prefaciado pelo Dr. Severiano de Andrade Carneiro, director da Recebedoria do Districto Federal. Sendo ainda muito grande a procura desse livro, vae ser tirada segunda edição, que será posta immediatamente á venda na Livraria Pimenta de Mello, rua Sachet n. 34. Tendo-se, embora esgottado, em mão de muitos consultores de obra, pelo preço do exemplar, aqui e nos Estados, não foi alterado: 6 e de 10$000 — pelo correio 1$000 a porto, quando enviado pelo Correio. (11862)

A campanha contra o jogo

Foi demittida a autoridade que mais efficazmente enfrentou o monstro

Com o 2º delegado auxiliar, foram dispensados quatro dos commissarios que o auxiliavam

A noticia circulou, hontem, á tarde, e estourou como uma bomba: foi demittido de seu cargo o 2º delegado auxiliar.

O dr. Renato Bittencourt, como se sabe, foi nomeado, por intervenção directa do ministro do Interior, para o logar de 2º delegado auxiliar, afim de superintender e dirigir a campanha contra o jogo, que assumira, entre nós, as mais escandalosas proporções.

O que foi a acção dessa autoridade, toda a população viu: o Rio

Dr. Renato Bittencourt

já não apresenta aquelle aspecto degradante, senão aviltante que ultimamente offerecia aos olhos da população: as casas de jogo do *bicho* estão fechadas; os *bicheiros* já não podem agir mesmo ambulantemente, e os clubs em que escandalosamente a roleta, a *campista*, o *bacarat* e outras modalidades do tremendo vicio eram exercidas com desfaçatez assombrosa, não mais funccionam.

Foi, póde-se dizer, a unica campanha verdadeiramente moralizadora que até hoje se fez nesta capital, considerada já a Chanaan do vicio.

A DEMISSÃO DO 2º DELEGADO AUXILIAR

O dr. Renato Bittencourt já pedira, sabbado, deante da pressão de certos elementos deleterios que ameaçavam embaraçar-lhe a acção, dispensa das funcções para as quaes tinha sido designado, em commissão.

Contando com o apoio do titular da Justiça, que lhe emprestava toda a solidariedade, era com incredulidade que se acceitava o boato de que aquella autoridade solicitara exoneração. Assim, pois, foi com extraordinaria surpresa que se veiu a saber que o dr. Renato Bittencourt fôra demittido a BEM DA DISCIPLINA!

A noticia causou mesmo escandalo, sendo recebida com reservas ou com incredulidade.

No entanto, é ella absolutamente verdadeira: o dr. Renato Bittencourt foi demittido dos cargos que tinha na policia do Districto Federal, a bem da disciplina!

OS NOVOS DELEGADOS

Tendo sido demittido, a bem da disciplina, dos cargos de delegado do 17º districto e 2º delegado auxiliar, o dr. Renato Bittencourt, hontem mesmo o chefe de policia nomeou seus substitutos.

Para o cargo de 2º delegado auxiliar, foi nomeado o bacharel Abelardo Luz, que já exerceu cargos na nossa policia e foi chefe de policia de Santa Catharina, no governo de seu pae, sr. Hercilio Luz.

Para exercer, em commissão, o cargo de delegado do 17º districto, foi designado o 1º supplente, bacharel Otton Pillar.

Para o 30º districto foi transferido o 1º supplente, bacharel Cicero Monteiro.

COMMISSARIOS ATTINGIDOS

Logo que o dr. Renato Bittencourt foi nomeado para superintender a campanha contra o jogo, chamou para seus auxiliares os commissarios Mario Serpa, Carlos Romero, Paulo Bruce Nogueira e Victor do Espirito Santo, como autoridades de sua absoluta confiança.

Esses commissarios eram vistos, diariamente, a perseguir o jogo, acabando com as casas de *bicho* no centro da cidade, arrabaldes e suburbios.

Todos elles, com excepção apenas do primeiro, foram hontem tambem demittidos, com a mesma nota, isto é, a BEM DA DISCIPLINA.

Em torno dessas demissões, eram tecidos os maiores commentarios, correndo os mais desencontrados boatos a respeito.

OUTRAS DEMISSÕES?

Nos corredores da Policia Central, dizia-se que outras exonerações serão hoje lavradas.

Entre os funccionarios policiaes que estão sob o cu[illegible], fala-se em varios agentes, alguns dos quaes, accrescentava-se, já estão com as suas demissões lavradas.

De positivo, porém, nada se sabia.

A APURAÇÃO FOI INTERROMPIDA

Os commissarios que serviam ás ordens do 2º delegado auxiliar, entraram hontem, inesperadamente, no 1º andar da casa n. 8 da rua Benedicto Hyppolito, onde encontraram cinco individuos fazendo a apuração do jogo de *bicho* do dia.

Essa casa é do banqueiro Fernandes, sendo em poder dos contraventores apprehendidas 800 listas e 729$400 em dinheiro.

Levados para a 2ª delegacia auxiliar, os cinco *bicheiros* foram autoados.

OS ULTIMOS FLAGRANTES...

Mais dois flagrantes, estes os ultimos, pelos commissarios que serviam á disposição do 2º delegado auxiliar: foi contra o chinez Thomaz Giardini e Mario Simões.

Este individuo vendia o jogo de *bicho* á Avenida Rio Branco, esquina de Theophilo Ottoni, quando foi preso, e aquelle, á praça Tiradentes.

Em poder do primeiro, foram encontradas duas listas e 105$000 em dinheiro, e do segundo, diversas listas.

Ambos foram autoados na 2ª delegacia auxiliar.

JA' ESTA' EMPOSSADO O NOVO DELEGADO AUXILIAR

Hontem mesmo, á noite, o dr. Abelardo Luz, novo 2º delegado auxiliar, tomou posse de seu cargo.

A referida autoridade chegou á Policia Central acompanhada de amigos, dirigindo-se logo ao gabinete do chefe de policia, onde foi recebido pelo tenente Loyola, ajudante de ordens.

Em companhia desse official e de outras pessoas, o dr. Abelardo Luz dirigiu-se para a 2ª delegacia auxiliar, onde o tenente Loyola, usando da palavra, saudou-o, dando-o como empossado.

Respondeu, em breve allocução, o novo 2º delegado auxiliar, que entrou logo em funcções.

O DEFICIT DAS VIAS-FERREAS ITALIANAS DO ESTADO

A revolução operada nos methodos de sua administração com o advento do fascismo

ROMA, fevereiro de 1926. — (*Communicado epistolar da United Press*) — O deficit de sessenta milhões de liras que annualmente apresentava o orçamento das estradas de ferro do Estado, foi transformado em um excedente de dez milhões sob o regimen Mussolini. A média de empregados por kilometro em 1922 era de nove, actualmente é de seis. O volume do frete no mesmo anno era de 39 milhões, tendo augmentado a sessenta e tres milhões em 1925.

Alguns dados estatisticos demonstram a revolução operada nos methodos administrativos das estradas de ferro sob o governo fascista.

Antes de 1922, o systema ferroviario da Italia gabava-se de ter a maior das Uniões Vermelhas de todo o paiz. Embora existisse estabelecido nominalmente o dia de oito horas de trabalho, devido a exigencia de ser contado o tempo empregado entre a casa do operario e a estação, essas horas ficavam reduzidas a seis e as vezes a menos.

Uma das recentes estatisticas publicadas demonstra as pessimas condições em que se acham as estradas a respeito de roubos de mercadorias praticados pelos empregados e por outras pessoas.

No anno de 1922, o Estado pagou nada menos de dois milhões de dollars a titulo de indemnização pelos objectos roubados. Essa importante quantia foi reduzida a quarenta mil dollares em 1925.

Essas melhoras foram obtidas mediante a adopção rigorosa de um plano de economias e ao grande augmento do movimento ferroviario devido ás condições favoraveis do paiz. Para mais de vinte milhões de dollars foram supprimidos do orçamento das estradas de ferro, emquanto que a receita augmentou em mais de quarenta e dois milhões.

Relativamente á electrificação, póde-se dizer que continua lentamente, mas algumas secções já se acham terminadas. Em 1920-21, a Italia tinha 285 milhas de linhas ferreas electrificadas, tendo-se elevado essa cifra a 500 milhas. Até o fim de 1926 registrar-se-á ainda um grande augmento. Uma das mais importantes secções agora em vias de ser electrificada é a de Brennero-Bolzano, para cuja obra, o Estado abriu um credito de 60.000.000 de liras.

HOJE

50:000$000

Santa Catharina

Inteiro a 15$000

Decimos a 1$500

JOGAM SOMENTE 14 MILHARES!!!

SORTES GRANDES só na CASA GAUCHO — Rua Chile 3 — L. Costa & C.

(11732)

A LIGA

Genebra, 7 (U. P.) — O sr. David F. Houston, residente em Nova York, acceitou a missão de tomar parte nos trabalhos preparatorios da Conferencia Economica da Liga das Nações. Consta que o sr. Houston, substituirá o sr. Owen Young, que declinou a incumbencia.

ÁS MÃES

LOMBRICOIDE — INDIANO

Expulsa os vermes (bichas). Milhares de mães já attestaram sua ef[illegible] Barata, professor da Faculdade de Medicina de Porto Alegre. A' venda: — Rio: Araujo Freitas & C. (11646)

Ad Immortalitatem

Duas entrevistas de acaso, em que falam os poetas Augusto de Lima e Adhemar Tavares

Foi após a posse dos srs. Laudelino Freire e João Luiz Alves, na Academia de Letras, que lá se definiu o movimento pró... intellectuaes. Uma grande corrente, á qual se incorporava principalmente o primeiro, entendia de tomar attitude, e publicava famoso cartel, que era como que a definição do "monroismo" literario da Academia. Renunciava esta á condição espectaculosa de viveiro de expoentes da vida nacional. Era uma barreira definitiva contra as pretenções desencadeadas entre politicos, militares,

O sr. Adhemar Tavares

professores, technicos, ou meros membros de governo. E interessante é que se sairam logo a prestigiar o novo rumo, figuras como os srs. Dantas Barreto e Austregesilo, que foram creações daquella politica literaria dos expoentes.

FACTOS...

Depois disto, houve um ligeiro esquecimento do cartel. Vieram successivamente as vagas, e, com ella, surgiram em maior abundancia os candidatos. A primeira, logo, despertava a vontade do senador Azeredo, que se viu na contingencia de fazer o *rink* da sua competição literaria no proprio Senado, num torneio de rethorica com o ex-presidente. A segunda vaga ainda foi disputada, tambem, por um expoente, dos chamados da classe medica. Era o sr. Fernando Magalhães. Mas, eis que a terceira vaga abre excepção á regra. E' esta mais um pareo de intellectuaes.

Os factos eram registrados, mas ninguem mais se lembrou do *cartel*. Entre os proprios academicos, não se falava dessa orientação nova, de que a Academia fizera profissão de fé, num momento... de cabotinismo. Em todo caso, veiu o primeiro pleito literario, e não póde ser consummado. Os quatro escrutinios, não lograram perfazer a maioria absoluta. O segundo, a mesma coisa! Mas, eis que chega o momento do terceiro, e as coisas tomam novos aspectos. A Academia logra fazer maioria absoluta no terceiro escrutinio do terceiro pleito, que é uma disputa lidima entre intellectuaes. E vence o mais... passadista de todos, o que menos é expoente na propria grey, o que menos representa, senão um benedictino e conformado amor á velha musa, que vê estrellas... mesmo nos dias de maiores borrascas!

CONFIRMAÇÃO DO CARTEL?

Foi considerando esses factos que, encontrando o sr. Augusto de Lima, num dos seus dias wagnerianos, não o poupámos. A pergunta, indiscreta, engatilhou-se-nos:

— A victoria do sr. Adhemar Tavares, no terceiro pleito, não é uma classica eleição de literato, na expressão mais burgueza do termo?

O sr. Augusto de Lima viu, no thema, uma exposição ingenua. E falou com o coração nos labios:

— Sim. Uma boa victoria das musas. O Adhemar entrou para a Academia como um mavioso poeta, que já falou a muitas almas femininas, por este delicioso Brasil...

— De sorte que, a sua eleição, após o fracasso dos dois primeiros pleitos, tem que ser interpretada como a mais eloquente affirmação discreta da Academia, de que mantem, de facto, o rumo do cartel.

Foi, então, que o poeta mineiro sorriu, confirmando mais discretamente ainda os episodios:

— Pode-se chegar a esta conclusão. Porque, no final de contas, no pleito exclusivamente literario, foi que se formou facilmente a maioria absoluta...

— E as consequencias?

O sr. Augusto de Lima calou-se. Pouco depois considerava com muita cautela as reinscripções para o primeiro pleito. Era dos que estavam calmamente confiantes na victoria do sr. Luiz Carlos. Porque, no final de contas, a convicção geral é que o senador Azeredo reaffirmou a sua inscripção antes com um objectivo politico. E' que, logo se veja reconduzido á vice-presidencia do Senado, retirará, sem duvida alguma, a sua inscripção, deixando a Luiz Carlos uma victoria de rosas.

— E o segundo pleito, perguntámos de brusco.

— Não vou até lá.

O academico já se havia despedido... Abalou.

FALA O VICTORIOSO

Encontrámos depois o sr. Adhemar Tavares. A nossa pergunta estava engatilhada:

— A sua victoria representa a affirmação do rumo do cartel de cheiro literario?

O poeta é um simples. Não nos quiz contrariar. Disse, antes rindo-se, e batendo-nos, nos hombros:

— E' isto mesmo.

E o sr. Adhemar Tavares alludia á contingencia de ser ainda um academico em espectativa. Ainda não tem a posse.

— E a posse é tudo... em direito.

Ia a falar da sua Curadoria de Residuos. Agora, nós é que nos despedimos e abalamos...

OS LIVROS DE MAIOR ACTUALIDADE SÃO:
"A Renovação Mental do Brasil", *"O Voto Secreto"*, *"A Educação Nacional"*, *"Patria Nova"* e *"A Virilização da Raça"*.
de MARIO PINTO SERVA —:— A'venda em todas as livrarias. (11668)

A conspiração falsaria da Hungria

Abalou o mundo e preoccupou as attenções geraes por muito tempo, pondo em perigo a estabilidade do governo de Budapest, a chamada conspiração falsaria que explodiu na Hungria. Um grupo de individuos, para fins politicos, ao que se affirma, resolveu falsificar dinheiro para o custeio de seu plano e, assim, houve um verdadeiro derrame de dinheiro falso do Banco de França.

Caindo o caso nas mãos da policia, esta apurou as responsabilidades todas.

A nossa gravura reproduz um dos ultimos retratos do principe Widischgraetz, chefe da quadrilha e autor do famoso plano.

MAREY E A SUA OBRA PRECURSORA DA CINEMATOGRAPHIA

As revelações feitas por um grupo de ex-discipulos seus

PARIS, março de 1926. — (*Communicado epistolar da United Press*) — Communicando a primeira exhibição que se fez no mundo de uma pellicula cinematographica, um grupo de ex-discipulos do physiologo Marey, poz em relevo a sua vasta obra precursora desse invento de tanta importancia e popularidade universal. A proposito recorda-se que Marey foi o inventor dos apparelhos registradores dos movimentos physiologicos, entre os quaes figuram o figmographo e o cardiographo, assim como outros que registram diversos movimentos numa placa movel ou cylindro gyratorio.

Todos esses apparelhos classicos formam parte actualmente do material moderno dos laboratorios de investigações physiologicas.

Comprehendendo Marey em 1882 que a chronoestilographia era insufficiente para revelar o mecanismo de phenomenos tão complexos como o da locomoção humana e animal e o vôo das aves e insectos, procurou um novo methodo para estudar melhor o dito mecanismo.

Fez então da photographia seu instrumento predilecto e desse modo creou a cinematographia.

A obra realizada por Marey indica claramente o caminho que conduziu ao cinematographo, invento que foi perfeitamente caracterizado em 1892 em seus elementos fundamentaes, e realizado com a chronophotographia analytico-synthetica sobre uma fita flexivel e transparente. Marey não pôde obter a patente do seu invento por haver publicado antecipadamente seus ensaios cinematographicos que realizou em 1890.

Os irmãos Lumiere effectuaram então algumas modificações no invento de Marey e tiraram a patente a 13 de fevereiro de 1895, mesmo anno a primeira sala para espectaculos de cinematographo abrindo a 28 de dezembro desse em Paris.

A CASA PARECE ATE' MAL ASSOMBRADA

A sentinella do thesouro fluminense suspeitou... bradou ás armas, mas não encontraram ladrão

De sua guarita na esquina da rua Marechal Deodoro com a Visconde de Uruguay, a sentinella ouviu qualquer rumor estranho no edificio onde está installado o thesouro fluminense. Horas mortas da noite, talvez fosse algum ladrão, ou, quem sabe? algum espirito máo. E, nessas conjecturas, arrepiaram-se-lhe os cabellos. Bradou ás armas. Formou a guarda, o edificio foi cercado e o delegado compareceu ao local com alguns agentes. Nada, porém, encontraram exteriormente que denunciasse um assalto ou simples tentativa. Lá dentro, tudo era silencio; mas, por via das duvidas, o edificio continuou rigorosamente guardado. Hontem, ao ser aberto o thezouro, novo exame foi procedido em todas as dependencias.

Apenas foi encontrado ao chão um vidro em fragmentos, despregado certamente de alguma janella. E a policia saiu convicta de que nada de anormal ali occorrera. Será a casa mal assombrada? Que querem os duendes com o thezouro fluminense?

O CANCRO

Um microbiologista annuncia ter descoberto o microbio da terrivel molestia

Berlim, fevereiro de 1926. (*Communicado epistolar da United Press*) — Tem despertado um immenso interesse a communicação recentemente feita pelo dr. Joseph Schumacker á Sociedade de Microbiologia de Berlim, sobre a sua descoberta do virus do cancro. Esse interesse, todavia, é abrandado pelo consideravel scepticismo que reina nos circulos medicos. Alguns notaveis especialistas até se recusam "in limine" a dar credito ao que o dr. Schumacker proclama.

O dr. Schumacker, entrevistado pela "United Press", explicou que a sua descoberta póde ser ligada ás recentes experiencias sobre a destruição dos germens por fermentos produzidos no corpo humano. Contriamente nos scientistas britannicos, que recentemente affirmaram haver comprovado a existencia do virus do cancro entre germens tão insignificantes, que escapavam aos raios da luz do dia, tornando-se, por isto, invisiveis aos microscopios communs, o dr. Schumacker concebeu a idéa de fazer pesquizas entre os bacillos que são grandes mas invisiveis por causa da sua incapacidade chimica para absorver as materias colorantes.

Depois de applicar sem exito os methodos communs de coloração, o dr. Schumacker disse que descobriu um processo pelo qual lhe foi possivel colorir de bello vermelho os parasitas em questão, pelo que os tecidos que o envolvem appareceram de um azul profundo.

"Deste modo — disse o dr. — obtive uma photographia clara e pude comprovar que os germens são de tamanhos differentes e têm a fórma de um "S", com protuberancias em ambas as extremidades. São elles cobertos de uma membrana e devem ser classificados entre os parasitas vegetaes; seu tamanho é um tanto grande, de modo que pódem ser percebidos com ligeiro augmento.

O dr. Schumacker sustenta haver descoberto esses germens em quantidade immensa em todos os cancerosos que elle examinou. Accumulam-se em grupos, especialmente nas bordas das ulceras, entre os tecidos cancerosos e os sadios. Isto, sem duvida, levou o dr. Schumacker á conclusão de que encontrára o germen do cancro, ha tão longo tempo procurado e baseado nisto elle sustenta a sua theoria do tratamento efficiente do mal.

O dr. Schumacker é favoravel tambem á theoria de que, para contrair o cancro, o ser humano deve possuir uma certa predisposição que, na sua opinião, consiste na insufficiencia de funccionamento dos orgãos lymphaticos. Na sua opinião, pois, o tratamento deve ser applicado, principalmente, a esses orgãos lymphaticos, forçando-os a produzir mais fermentos, sem, todavia, ficar no esquecimento o methodo cirurgico. Na opinião do dr. Schumacker, aquelle tratamento poderá ser conseguido por meio de uma lipoido-albuminotherapia; o tratamento malarial tambem deve ser experimentado e é possivel que se o obtenha muito bom resultado por meio de applicações chimotherapicas.

O facto do cancro ter sido repetidas vezes causado pelo breu e pelos fermentos externos não embaraça o dr. Schumacker. Diz elle que os productos como o phenol, por exemplo, enfraquecem os orgãos lymphaticos e assim preparam o organismo para receber a molestia, emquanto que os fermentos representam um trabalho feito para os germens, que de tudo se servem como vehiculo e que penetram no corpo por meio das verduras ou dos fermentos.

Mas quanto á sua descoberta do germen do cancro, elle reconhe que até aqui não fez ainda a prova final e definitiva da sua theoria, produzindo feridas cancerosas em corpos sadios, por meio de innoculação de germens. E como até aqui isto não póde ser feito com resultado, a sua theoria sobre o cancro continúa apenas como theoria e não como um facto estabelecido.

PROFESSOR LEÃO VELLOSO

Realizou-se hontem, com grande concorrencia de amigos, alumnos e collegas o enterramento do professor Godofredo Leão Velloso.

Antigo director do Instituto Nacional de Musica e cathedratico de piano daquelle stabelecimento, a morte do illustre mestre foi largamente sentida, sendo prova disso as homenagens que lhe foram hontem prestadas, por occasião de baixar o corpo á sepultura, no cemiterio de São João Baptista.

AS FREQUENTES GRÉVES NO PEQUENO COMMERCIO DE PARIS

PARIS, fevereiro de 1926. — (*Communicado epistolar da United Press*) — As repetidas gréves do pequeno commercio desta capital, as quaes se reduziam até agora ao fechamento geral durante uma ou duas horas em determinados bairros, tendem agora a generalizar-se não só em Paris como tambem nos departamentos, pois constituiram-se diversas commissões que organizam um acto de protesto.

Projectam-se numerosas e importantes reuniões para a fixação da data do fechamento geral durante um dia. E' um symptoma de mal-estar do commercio opprimido pelo accumulo de impostos e outras contribuições que repercutem pesadamente sobre o custo da vida.

Anteriormente a carestia obedecia ás exigencias operarias sempre crescentes e depois á fluctuação do cambio.

Actualmente a situação normalizou-se quanto á mão de obra.

Por outra parte observa-se que a cotação da libra, do dollar, do peso e de outras moedas sanas não variou nos ultimos tempos em proporções notaveis e a producção agricola nacional soffreu gravames importantes.

Comtudo, a carestia augmenta diariamente, alcançando já um grão alarmante.

Os revendedores, intermediarios e portanto os consumidores são os verdadeiros pela carestia.

Os commerciantes protestam contra a retroactividade dos impostos que se trata de applicar-lhes, o que os obrigaria a perder os lucros dos negocios anteriores.

A ultima victima, pois, seria o consumidor, sobre quem se veriam forçados os commerciantes a resarcir as perdas, augmentando os preços dos productos.

O protesto dos negociantes tem por objectivo conseguir a egualdade fiscal com os agricultores, unicos beneficiados com o regimen dos impostos.

Esteve nesta capital o ex-chefe geral dos exercitos britannicos durante a grande guerra

(ALGUMAS PALAVRAS COM A MARECHAL SIR. ROBERTSEN

Procedente de Southampton e escalas pelos portos de costume, lançou ferros hontem, no porto desta capital, o paquete inglez "Avon".

A referida unidade não trouxe muitos passageiros para o Rio e conduz crescido numero em transito para Santos, Montevidéo e Buenos Aires, e as suas condições

Marechal Sir William R. Robertsen

sanitarias foram verificadas bôas pelo medico da Saude que o visitou e deu-lhe, assim, livre pratica para atracar ao Caes do Porto.

Entre outros passageiros que viajam no paquete inglez destaca-se o marechal do exercito inglez, Sir William R. Robertsen, que viaja em companhia de sua filha.

O marechal Robertsen é uma das grandes figuras do exercito britannico e é o seu nome conhecido em todo o mundo, se assim podemos dizer, porquanto esteve em grande evidencia por occasião da grande guerra.

Desempenhou elle, então, o alto cargo de chefe do commando geral dos exercitos inglezes em operações, tendo desempenhado, antes, as funcções de chefe do estado-maior das tropas britannicas, que se achavam em França.

Terminada a guerra o governo do seu paiz nomeou-o para chefiar os reforços inglezes na Allemanha, por occasião da occupação de certos territorios allemães.

A vida de Sir Robertsen é um exemplo raro de força de vontade, alliada a uma intelligencia e a uma capacidade de trabalhos não communs, de que é bem prova o livro que elle escreveu narrando a sua propria vida — *From private to field-marshal*.

Foi a esse illustre militar que tivemos o prazer de falar, hontem, pela manhã, a bordo do "Avon", no decurso de um rapido encontro, bastante para deixar em nós uma agradavel impressão de Sir Robertsen, cuja gentileza prende todo aquelle que delle se approxima.

O marechal britannico via a nossa capital pela primeira vez e não lhe foi assim possivel esconder a impressão fóra de toda a espectativa que experimentava ante o que lhe era dado ver.

Foi assim nesse embevecimento contemplativo, emquanto nos perguntava, curioso, algumas informações sobre a nossa cidade, que elle nos falou da sua viagem á Republica Argentina, outras do Prata, onde vae simplesmente a passeio, pretendendo demorar-se alguns mezes.

De regresso, elle affirmou-nos que ficará algum tempo no Rio, embarcando, depois, de volta ao seu paiz.

Disse-nos ainda Sir Robertsen que já ha algum tempo vinha planejando uma viagem á America do Sul, cujos paizes tem grande interesse em conhecer, e que sómente agora foi que se lhe offereceu tal opportunidade.

E' tambem passageiro do "Avon", Sir E. Wilding, *commander of the order of the british empire*.

Engenheiro naval de grande reputação na Inglaterra, é elle autor do desenho do transatlantico "Asturias", o maior navio motor até agora construido, e que pertence á Mala Real Ingleza, bem como de outros transatlanticos, inclusive o "Avon".

Sir Wilding em conversa comnosco informou-nos que vae passar uma temporada em Buenos Aires e irá, depois, ao Paraguay e, em seguida, virá ao Brasil.

Declarou-nos elle que o fim da sua viagem é estudar o grão de adeantamento em que se encontram os principaes paizes sul-americanos no que diz respeito á construcção naval, afim de completar estudos que vem fazendo nesse sentido.

Que o Mexico seja mais feliz...

Vão fazer-se grandes obras de irrigação na Republica do norte, com uma despeza de 20 milhões de dollars

NOVA YORK, março. — (*Communicado epistolar da United Press*) — Na opinião do sr. Albert S. Crane, vice-presidente da J. G. White, Engineering Corporation, as obras de irrigação projectadas pelo governo do Mexico, no custo de vinte milhões de dollars, é o mais importante emprehendimento jámais tentado por esse paiz. Essas obras que durarão de tres a cinco annos e que se desenvolverão em diversas regiões do Mexico, darão occupação a 30.000 ou 40.000 operarios. O White Corporation, vae superintender as obras.

O sr. Crane, acaba de regressar da cidade do [illegible] onde conferenciou com o presidente Calles e o ministro da Agricultura, afim de organizar os preparativos da empresa.

Dos 40.000 operarios que o sr. Crane espera empregar nas obras, 80 °|° serão mexicanos comprehendendo engenheiros e profissionaes e trabalhadores. O sr. Crane concedeu uma entrevista á United Press em que declarou:

"O emprehendimento determinará o estabelecimento de grandes campos de concentração de trabalhadores e o transporte de pequenos exercitos de operarios de varios pontos do Mexico. Milhares de peões que actualmente se acham ociosos encontrarão trabalho, solvendo-se a crise muito antes que o projecto do general Calles comece a dar os seus frutos.

Afim de dar inicio aos trabalhos, o governo abriu um credito este anno de 10.000.000 de pesos; o anno que vêm destinará mais 220.000.000 e o seguinte outros 20.000.000 de pesos ou mais de accordo com o programma do presidente Calles.

Até agora ficou decidido, construir diversos ramaes de irrigação dos quaes tres na provincia de Chihuahua, tres em Durango e um em Aguas Caliente, Nueva Leon, Michoacan e Baixa Carolina.

Em muitos casos, a construcção de acqueductos e de reservatorios de agua, será necessaria e será indispensavel ramificar os rios.

Quando os projectos estiverem concluidos, o Mexico contará com milhares de profissionaes experimentados nos trabalhos de engenharia. Além disso, os jovens engenheiros mexicanos que a empresa tenciona occupar ficarão habilitados para dirigir no futuro as grandes obras do futuro, servindo-se da experiencia adquirida nos actuaes trabalhos de irrigação.

Não sómente as terras aridas serão convertidas em zonas ferteis, como a agua poderá ser empregada para a producção de energia electrica e aproveitada a illuminação, força motriz das fabricas e viação.

Nas regiões tropicaes do Sul do Mexico, as regiões povoadas pelos indios, prosperos agricultores camponezes, produzirão café, borracha, arroz, trigo e frutas que poderão vender nos mercados mundiaes.

O sr. Crane conferenciou diversas vezes com o presidente Calles, tendo este declarado que tem planos definitivos para a installação de colonos nas regiões beneficiadas. As vendas das terras irrigadas serão feitas pelo Banco Rural Mexicano a prazos longos que poderão estender-se até um periodo de vinte annos. O presidente Calles tenciona vender tambem terras general Calles que os estrangeiros na proporção aos nacionaes, acreditando o de um por dois com relação geiros ensinarão aos nacionaes a conseguir bôas colheitas.

HOJE
500 CONTOS

CENTRO LOTERICO
R. Sachet, 4

(11.739)

Primeiro Congresso Pan-Americano de Jornalisats

Washington, 7 (U. P.) — Foi installado esta tarde o Primeiro Congresso Pan Americano de Imprensa, assistindo centenas de delegados de todos os paizes do continente americano, incluindo treze representantes de jornaes do Brasil.

O Congresso reune-se sob os auspicios da União Pan Americana, mas carece de caracter official visto como os delegados não são nomeados pelos respectivos governos e assistem representando os seus jornaes e em capacidade propria individual.

O Congresso limitar-se-á ao exame dos problemas que interessam aos profissionaes da imprensa.

Na sessão inaugural foi lido o seguinte programma dos trabalhos:

Ethica do jornalismo;

Relações internacionaes da imprensa;

Obtenção e disseminação de noticias;

A publicidade por meio da imprensa;

Organização dos jornaes;

Escolas de jornalismo;

Organização de uma Associação Pan Americana de Imprensa.

Notaveis jornalistas americanos pronunciarão discursos sobre cada uma das questões comprehendidas no programma.

O Congresso encerrará os seus trabalhos no dia 15 do corrente.

Washington, 7 (U. P.) — Os delegados ao Congresso Pan Americano da Imprensa, depois de terminada a inscripção de seus nomes no respectivo registro, visitaram officialmente o Senado e a Camara dos Representantes. O senador Bingham, que tem feito diversas viagens aos paizes da America do Sul e o deputado Wurzbach de Texas, pronunciaram inspirados discursos em lingua hespanhola, dando as bôas vindas aos delegados em nome das duas casas do Parlamento.

Verdadeiro arrojo commercial

O publico ja conhece o valor das nossas affirmativas

Venham, pois, admirar os artigos e os preços desta nossa

Grande Venda Extraordinaria

Sortimento formidavel!
Preços irrisorios!

JOALHERIA ADAMO
140, Avenida Rio Branco, 140

11717

O naufragio do vapor «Mogy»

Dezeseis dos seus tripulantes foram devorados pelos tubarões

O que disse sobre o grande desastre maritimo um passageiro do «Villa Garcia»

Sobre esse naufragio, transcrevemos do "Correio do Povo", de Porto Alegre, as notas abaixo:

"Ha dias, publicámos um telegramma, dizendo que os jornaes dos Estados Unidos estranhavam que, em nosso paiz, não se soubessem pormenores sobre o naufragio do vapor "Mogy", da Companhia Pereira Carneiro Limitada. O mesmo despacho accrescentava que, na America do Norte, se sabia que a maior parte dos tripulantes tinha sido devorada pelos tubarões.

Esse telegramma despertou, vivamente, a attenção do commendador Antonio de Oliveira Maia, capitalista desta praça e que acaba de regressar de uma viagem á Europa, pois que, viajando a bordo do vapor allemão "Villa Garcia", tivera opportunidade de presenciar o triste fim dos tripulantes do navio brasileiro.

Ante-hontem, um nosso reporter, em rapida palestra, com a exma. esposa daquelle cavalheiro, teve opportunidade de ouvir a narração do naufragio do vapor "Mogy", narração cheia de verdadeiro pavor. A nossa informante, querendo reproduzir-nos o quadro que lhe fôra dado presenciar, sentiu-se logo tomada de um fremito nervoso; mas, voltando á calma, deu-nos as informações que, a seguir, publicamos e, talvez, pouco conhecidas em nosso paiz.

A VIAGEM DO "VILLA GARCIA"

Ha algumas semanas, o vapor allemão "Villa Garcia", navegava na longitude do grão 40,38 W e latitude 22,01 SW, com procedencia de Hamburgo e com destino ao porto do Rio Grande, trazendo para este Estado regular numero de passageiros. Na altura de Cabo Frio, pelas sete horas da manhã, os passageiros, que tinham passado uma noite tranquilla, foram informados, pela radiotelegraphia, de que, a algumas milhas ao Norte, havia naufragado um vapor de nacionalidade brasileira.

O sr. H. Genennz, commandante, attendendo ao pedido que lhe era feito, rumou, então, o seu navio para o Norte, chegando, depois de uma hora, ao local do desastre. Ali, a pouca distancia, encontrou o vapor norte-americano "Serro Azul" e outro, de nacionalidade hespanhola, que haviam tambem acudido ao pedido de soccorros.

MOMENTOS CONFRANGEDORES

Os passageiros, com o alarme que se dera a bordo, correram todos para o tombadilho. Foi-lhes, então, dada a opportunidade de ouvir, constantemente, pessoas que, em altos brados, pediam soccorro, dizendo-se atacadas pelos tubarões. Esses gritos foram apprehendidos por varios minutos, compungindo fortemente a todos os passageiros, até que o local de onde partiam se tornou completamente silencioso.

Emquanto isso se passava, o "Villa Garcia", com marcha reduzida, navegava para o logar donde se presumia terem partido os pedidos de soccorro, encontrando-se, então, salva-vidas, portas de camarotes e taboas a boiar.

O SALVAMENTO DE UM NAUFRAGO

Em dado momento, preso a uma taboa, de bordo viu-se um dos naufragos, que, quasi desfallecido, de vez em quando clamava por soccorro. Do "Villa Garcia" foi logo arreado um escaler, no qual embarcaram o 1º official von Reichelebon e os marinheiros Schell, Behnke e Schmitner, que, remando fortemente, se dirigiram, não obstante acossados por grandes tubarões de côres cinzenta, azul e vermelha, para o ponto onde estava o naufrago.

Estava elle tão agarrado á taboa, que não teve força para della desgarrar-se. E, como os tubarões investissem contra o bote, de bordo deste foi preciso puxar-se os remos, afim de bater contra os cetaceos, podendo, assim, mas com grande custo, retirar o naufrago da agua.

Perseguido, pelos tubarões, o bote voltou para o local onde estava o "Villa Garcia", cujos passageiros, ao longo do tombadilho, assistiram, muito impressionados, ao salvamento de um dos naufragos do "Mogy". Na mesma occasião, de bordo do "Serro Azul", era radiographado que, a seu bordo, haviam sido recolhidos o commandante e um marinheiro do navio brasileiro.

QUEM E' O NAUFRAGO

Completamente desfallecido, o naufrago do "Mogy" foi recolhido a bordo do "Villa Garcia", sendo logo levado para a enfermaria, onde, por meio de injecções, o fizeram voltar a si. Soube-se, então, que era o marinheiro Manoel de Castro, natural da cidade de Aracajú, e servindo, ha algum tempo já, na Companhia Pereira Carneiro Limitada.

Foi elle cercado de todo o carinho pelos officiaes, marinheiros e passageiros, sendo-lhe dadas roupas, como tambem uma collecta que rendeu a importancia de 124$000, que lhe foi entregue.

O QUE DIZ MANOEL DE CASTRO

Já restabelecido, o marinheiro Manoel de Castro contou, então, aos passageiros, alguns detalhes do naufragio do "Mogy". Disse que, na noite anterior, devido a estar bastante encapellado o mar, aquelle navio jogou muito. Em dado momento, o carvão foi todo para o lado e, adernando, o "Mogy" naufragou em poucos minutos.

Os seus tripulantes, deante do perigo, mal tiveram tempo de se atirar ao mar, munindo-se de salva-vidas, uns, e, outros, de taboas e portas de camarotes, que vieram á tona. Assim passaram elles algumas horas é mercê das ondas, quando pelas sete horas da manhã, os naufragos foram acossados por uma manada de tubarões, que começou a atacal-os.

Foi esse um momento de verdadeiro horror: Manoel de Castro viu, então, alguns de seus companheiros se agarrarem uns os outros, afim de não serem devorados pelos cetaceos. Mas nada lhes foi possivel fazer, pois, em pouco tempo, 16 dos naufragos eram victimas da voracidade dos cetaceos.

Os que estavam nos salva-vidas, viram os seus companheiros de infortunio ser puxados pelas pernas.

COMO SE SALVOU O MARINHEIRO

Continuando nas suas declarações, que a todos horrorizavam, foi-lhe perguntado como elle conseguira fugir á furia dos tubarões. Declarou que, sendo um grande devoto de Nossa Senhora da Penha, agarrara-se a uma das taboas, invocando sempre o seu nome, para que o salvasse.

Os tubarões morderam-no varias vezes, no peito e nas pernas; mas, mantendo firme a fé na sua Santa, não se deixou dominar pelo cansaço, até que, em seu soccorro, foi o bote do vapor "Villa Garcia". Este fez todo o possivel para salvai-o, não obstante o mar se manter encapelladissimo, devido ao forte vento sul que então soprava.

Chorando, Manoel de Castro finalizou a narração do seu salvamento e do tragico fim que tiveram os seus demais collegas do "Mogy". Assim, não obstante os obstaculos que surgiram e graças aos esforços do commandante e tripulantes do "Villa Garcia", pôde elle ser salvo e agazalhado convenientemente.

O DESEMBARQUE DO NAUFRAGO

O navio allemão permaneceu ainda algumas horas no local do desastre, em procura de naufragos. Tudo foi, porém, em pura perda: os tubarões haviam-nos devorado a todos, restando, apenas, do "Mogy", fluctuando no mar, algumas taboas e salva-vidas.

Cerca do meio-dia, o "Villa Garcia" proseguiu a sua viagem, rumando para o porto de Paranaguá, que fazia parte de sua escala, antes da chegada ao Rio Grande. Ali foi desembarcado e entregue ás autoridades maritimas do porto. A sua despedida aos passageiros e aos officiaes foi verdadeiramente commovente, tendo, elle, em lagrimas, agradecido o relevante beneficio que lhe havia sido prestado.

Assim se resume a palestra, na qual a exma. esposa do commendador Antonio Maia narrou, a um dos nossos reporters, o naufragio do vapor "Mogy", facto do qual se tem pouco occupado a imprensa do Norte e que bem merece ser registrado, afim de se destacarem os actos de generosidade dos tripulantes, não só do vapor allemão, como do norte-americano e do hespanhol, que accorreram ao local, para salvar os tripulantes de um navio brasileiro."

APARAE AS UNHAS DE VOSSOS FILHOS!

Um dos principaes preceitos ditados pela hygiene domestica é o de cortar as unhas aos pequenos. Quando descuidadas tornam-se verdadeiros viveiros de germens e de ovos de vermes. — Entre estes destacam-se os dos oxyuros que causam prejuizos sérios á saude de grande parte da nossa população infantil. Levando-se inadvertidamente a mão á boca, transportam-se os ovos dos oxyuros á via gastrica. Chegados nos intestinos amadurecem, dando origem aos vermes que, por sua vez, se multiplicam de uma maneira verdadeiramente impressionante, subtraindo ao corpo sangue e outros elementos essenciaes. A pobre victima torna-se inquieta, de máo humor e sem vontade para tudo, tornando-se cada vez mais debil. Já que o mal existe, não ha motivo para desespero. — O "Butolan", da afamada fabrica Bayer, elimina os intrusos em oito dias, voltando ao doente a sua vivacidade anterior. (7244)

DOENÇAS VENEREAS — Tratamento gratuito nos seguintes dispensarios: Avenida Mem de Sá, 201; Hospital Prô-Matre, (Só mulheres), Av. Venezuella, 150 (Cáes do Porto); Policlinica de Botafogo, rua Bambina, 142; Dispensario Visconde de Moraes, Avenida Pedro Ivo, 146; Posto de Prophylaxia Rural da Penha; Ambulatorio Rivadavia Corrêa, rua Flora n. 17, Engenho de Dentro e rua Paulo de Frontin, 13, das 8 ás 10 horas da manhã. (9424)

TENTOU MORRER, MAS NÃO MORREU

Por uma contrariedade qualquer, Mario Sá, brasileiro, casado e de 48 annos de edade, hontem, em sua residencia, á rua do Cattete n. 48, tentou suicidar-se, ingerindo um pouco de iodo.

Soccorrido pela Assistencia Municipal, Sá ficou livre de perigo.

O tresloucado era caixa do despachante aduaneiro Ignacio M. da Fonseca.

Expediente

ASSIGNATURAS

As assignaturas deverão terminar, sempre, ou em 30 de Junho, ou em 31 de Dezembro.

Brasil { Anno...... 60$000 / Semestre. 35$000

Exterior { Anno...... 140$000 / Semestre. 80$000

Numero avulso .... 200 rs
Idem no interior .... 300 rs
Idem atrazado .... 400 rs

PUBLICAÇÕES (Preço por linha)

1ª pagina .... 1:500$000
2ª pagina .... 1:200$000
3ª pagina .... 1:000$000
4ª pagina .... [illegible]
5ª pagina .... 900$000
6ª pagina .... 800$000
7ª pagina .... 700$000

Annuncios e reclames commerciaes continuam de accôrdo com a tabella em vigôr.

TELEPHONES:
Director, 1258 C. Redacção 5698 C.
Administração, 37 C.
Endereço telegraphico "Correiomanhã"

A serviço desta folha, percorrem o interior os srs. Eurico Baeta de Faria, Carlos Bolim [illegible]

Deixou de ser nosso viajante o sr. Pedro Baptista da Silva.

AGENCIAS DE ANNUNCIOS — São nossos agentes geraes nesta Capital os srs. Lima & Comp. Ltd., Largo da Carioca n. 15, sobrado, Telep. Cent. 178.

A lenda de Lafayette

Toda historia compõe-se em boa parte de lendas. Ha lendas antigas e modernas. As antigas crystallizaram-se nas creações da mythologia: com as modernas se está formando um novo cyclo de fabulas heroicas. Nos Estados Unidos até ha pouco não se podia ir contra uma lenda historica. Com todo o seu espirito progressista os americanos são tão exageradamente aferrados ás suas illusões e preconceitos quanto os chinezes, e taxam de iconoclastas quem quer que os ataque. Não será de outro paiz que fosse possivel o processo de Dayton para condemnação do transformismo, sendo um professor publico destituido da sua cadeira e obrigado a emigrar do seu Estado por violar as suas leis professando a theoria evolucionista, considerada attentatoria da Biblia e portanto anti-religiosa, sem que exista religião d'Estado.

A guerra modificou um tanto esta situação pelo facto de anarchizar as intelligencias; ainda assim os Estados Unidos são das grandes potencias a unica que [illegible] sem pretender fechar as portas ao bolchevismo, que entra pelas janellas. Ninguem ousaria d'antes tocar nos idolos Washington e Lincoln: ultimamente têm elles sido discutidos e humanizados, o que equivale a dizer desprestigiados. Na revista de Nova York *American Mercury*, deparei, não ha muitos mezes, com um artigo arrastando o presidente martyr pelas ruas da amargura, [illegible] pelo seu estreito senso politico de haver provocado a guerra da Secessão, a qual traduziu [illegible] do Sul e não um nobre humanitarismo, pois que a abolição foi um recurso para estimular os escravos á revolta e não um objectivo christão.

Conheço americanos com gana a Lincoln, como [illegible] por Washington.

Não era natural que Lafayette escapasse a esta revisão de valores historicos.

Os francezes querem fazer crer que ajudaram outr'ora por pura generosidade a independencia americana, e Pershing proferiu deante do tumulo do chamado "heróe dos dous mundos", que em 1830 os partidarios de Carlos X diziam ser pena não ter ainda saido para o outro mundo, a phrase celebre "*Lafayette, estamos aqui*", como quem diz para vingar a França do insulto allemão. De facto, porém, a França esposou a causa das colonias rebelladas porque perdera o seu imperio americano e queria recobral-o á sombra da derrota britannica. Até Trafalgar, Napoleão pensou nisso [illegible] Louisiana, que adquirira da Hespanha. Os Estados Unidos, em embryão, nutriam contudo desconfianças de expansão franceza e não queriam ver os indios do Canadá providos de armas de fogo. [illegible]

A França aliás só entrou na contenda depois de 1777, isto é, da primeira grande victoria americana em Saratoga, com a consequente capitulação de Burgoyne. O ministro Vergennes propoz a alliança para maior gloria e proveito da França: [illegible] o resto do seu dominio colonial, reduzido ás Antilhas. [illegible] a attitude franceza não havia sombra de idealismo e sim politica muito pratica. Em 1798, Washington acceitava o commando em chefe do exercito para o caso de haver que rechassar uma invasão franceza, [illegible]

[illegible]

d'Estaing preoccupava-se com as Antilhas.

Uma nova expedição franceza, commandada por Rochambeau, veiu, consignada a Washington, que, segundo historiadores imparciaes, teve de protegel-a, sendo grandes as queixas contra a infructuosidade do alliado. A cooperação da esquadra de de Grasse e das tropas de Rochambeau tornou possivel a rendição de Cornwallis, isto é, a victoria final. As forças francezas de desembarque não excederam, segundo uma publicação official do Senado Americano, 8.400 homens. O auxilio foi muito grande em dinheiro e munições, mas os emprestimos e o custo das provisões de guerra foram pontualmente pagos pelos Estados Unidos.

Dos officiaes estrangeiros que tomaram mais conspicua parte na campanha da independencia americana, von Stenben era prussiano, de Kalb, bavaro, Pulaski e Kuczïusko, polacos, Lafayette, francez; este ultimo é o de maior fama, mas o primeiro é o de maior relevo e merito porque foi quem organizou, instruiu e disciplinou o exercito revolucionario. Não ha quem o conteste, mas ha quem o cale. Naturalizou-se cidadão americano e morreu nos Estados Unidos.

Lafayette tinha menos de 20 annos quando embarcou com a sua alta patente: não passava de um grande general, nem nunca o foi. Brilhou mais como diplomata, urgindo a alliança da França [illegible] com enthusiasmo a sua fortuna para combater a Inglaterra além-mar, essa alliança não estava ainda celebrada. O seu nome, o seu nascimento, symbolizava porém bem a cooperação da França. Pessoalmente era bravo e generoso, merecendo portanto sua popularidade em vida e posthuma, mas não o ser endeosado como um Marte vencedor. Quando commandou a vanguarda por conta propria, em Valley Forge, foi forçado a bater em retirada e o general inglez Clinton quasi o fez prisioneiro, o que von Stenben logrou evitar, impedindo o ataque britannico. Isto relatam os escriptores militares, assim como contam [illegible] muitas outras coisas interessantes que não reproduzo porque o *Correio da Manhã* não é uma revista technica, entre ellas que na Virginia foi Lafayette, novamente num commando independente, derrotado por Cornwallis a 16 de julho de 1781. Logo depois, quiz tomar o logar de von Stenben quando Cornwallis abriu negociações para capitular, mas von Stenben resistiu e Washington deu-lhe razão.

Em França, ao regressar, foi acclamado como o salvador dos Estados Unidos, e a lenda entrou a formar-se. Na Revolução Franceza o seu papel militar foi porém nullo, da mesma forma que foi mediocre o seu papel politico, oscillando entre o povo e o rei, se bem que se declarando constitucional, sem a energia combatente para fazer da guarda nacional ás suas ordens o arbitro da situação. Napoleão em Santa Helena chamou-o "um bobo em politica". [illegible] E Napoleão era um grande conhecedor de homens: não viu em Lafayette um superhomem.

Oliveira Lima

Topicos & Noticias

O tempo

BOLETIM DA DIRECTORIA DE METEOROLOGIA

[illegible]

Chamamos a attenção da Inspectoria de Bancos para mais esta exploração que se faz na praça. Para o serviço de cobrança do commercio legitimo, o Banco do Brasil tem sacado [illegible] a 5 7/32, ou seja a libra de 33$246, emquanto outros estabelecimentos de credito sacavam a 6, 27/32, ou seja a libra de 38$068.

Acontece que certos bancos, accentuadamente estrangeiros, movidos por uma exagerada esperteza commercial, fornecem officiosamente, para uso particular, os seus memoriaes de cobrança ficticia. Com elles fazem prova e tomam cobertura, assim obtendo cambiaes á taxa de 7, 1/32, como se verificou hontem, cambiaes que foram negociadas mais tarde a 6, 7/8.

A Inspectoria não deve ignorar a exploração que se faz a custa do Banco do Brasil. Cumpre-lhe apurar a tramoia dos memorandos de cobrança ficticia, que nada tem de commercio legitimo.

O triste espectaculo que a capital da Republica offerecia, [illegible] reclamou, afinal, um movimento de saneamento e repressão.

Os contraventores conhecidos apresentavam-se arrogantes e até ameaçadores, jactando-se de gozar o amparo e a protecção de altas personalidades [illegible] e alardeando o seu consorcio com as proprias autoridades.

Foi na conjunctura terrivel causada por esse estado de coisas que foi chamado para dirigir severa campanha contra o vicio, [illegible] o dr. Renato Bittencourt, portador de honrosas tradições e de austeridade conhecida e justamente proclamada.

Immediatamente, a acção se iniciou [illegible] fez sentir com efficiencia, mas, por isso mesmo era esperada a reacção dos interessados, cujos prejuizos eram consideraveis. Movimentos subterraneos eram percebidos, fazendo prever o epilogo que hontem se consummou. Em todo caso, sempre havia a esperança de que vencesse [illegible] a impudencia dos cambalachos deshonestos, [illegible] sobre a connivencia com o crime e com o vicio.

Houve um momento decisivo nas camadas officiaes: ou o dr. Renato Bittencourt seria prestigiado ou abandonaria a ardua tarefa que insistiam para que elle acceitasse. Eis senão quando, sabbado ultimo, foi recebido no salão nobre da Policia Central o deputado Cesario de Mello, que se demorou em conferencia com o chefe. Acompanhava o representante carioca o sr. João Pallut, que tomou parte na palestra.

Correram os dias, poucos aliás, permanecendo tensa a atmosphera.

O trabalho saneador do dr. Renato foi hontem tristemente recompensado com a demissão [illegible] dos cargos que exercia na policia. Exonerados igualmente, com a mesma nota, foram tambem os seus auxiliares na campanha.

Basta registrar o facto. Para que commental-o?

A Liga das Nações tem sido pretexto para varias iniciativas, no Brasil. Salienta-se agora que foi a nossa das poucas nações que acudiram ao appello, no sentido de intensificar a propaganda em favor daquella instituição. Até no programma a ser observado nas escolas primarias do Districto Federal, foi incluida uma parte em que se analysa a organização e os fins da Liga. As classes complementares adeantadas, que frequentarem as escolas, nesta capital, deverão estudar a organização e os complexos objectivos da Sociedade das Nações...

O que não se sabe, porém, é quanto [illegible] alumnos das escolas primarias do Districto Federal, para poderem, em compensação, concentrar o espirito e dar o que fazer ás suas, ainda tenras, intelligencias, afim de apprehenderem as dissertações dos pedagogos officiaes, sobre estas coisas transcendentaes: "Sociedade das Nações; sua organização e seus fins; regulamentação das contendas capazes de conduzir á guerra; o espirito da cooperação e da solidariedade; meios coercitivos para obrigar os paizes recalcitrantes ao arbitramento; a organização da paz universal em bases solidas".

Copiamos textualmente o que se depara no maravilhoso e modernissimo programma das escolas primarias do Districto Federal... A creança, que não raro faz grande esforço para vencer os exercicios da leitura, as difficuldades da escripta e o jogo das quatro operações arithmeticas, deverá ser iniciada no estudo de altos assumptos em que naufragam publicistas... de cabellos brancos.

Emfim, não deixa de ser um progresso grande. E os pedagogos, encarregados da tarefa de ministrar aquelles complicados conhecimentos, tambem lucrarão immenso, estudando...

A Contadoria Central Ferroviaria, que se promptificára a resolver, em reunião definitiva, e com audiencia dos interessados, a questão das tarifas, novamente se deveria reunir, em cumprimento de um officio do ministro da Viação, afim de proceder a uma revisão das bases — padrão, que provocavam tão numerosas e tão justas reclamações. Já se publicou que foram acceitas varias suggestões apresentadas pelos delegados das classes prejudicadas. Alguns dos alvitres propostos importam modificações que envolvem grande parte das reclamações que se fizeram sentir, assim que entrou a vigorar o novo regimen tarifario.

Um representante de diversas associações commerciaes fluminenses declarou que tomaria a iniciativa de provocar uma acção conjunta das classes productoras do Estado, perante o respectivo governo, no sentido de ser conseguida, dentro do mais breve tempo, uma solução para o problema que entende com o contrato da Leopoldina. Bom será que se chegue a um accordo satisfatorio aos interesses, tanto das estradas filiadas á Contadoria Central, como a todas as classes que dependem do transporte ferroviario. Devemos repetir que as difficuldades não teriam apparecido, se houvesse uma combinação prévia no estudo do novo regimen tarifario, aliás de conformidade com um dispositivo do Regulamento a que se deve cingir a Commissão de Tarifas, annexa áquella Contadoria.

Esse dispositivo determina que as classes interessadas devem ter representantes *permanentes*, junto á referida Commissão. A questão do frete ferroviario é de grande importancia, na vida economica do paiz, por serem multiplas e complexas as consequencias, boas ou más, de qualquer iniciativa, tanto para os que produzem, como para os que consomem.

Não importa apurar, em todos seus pormenores, o caso da prisão, em São Paulo, de um subdito italiano, o professor Vicente Blancato, em consequencia de pedido verbal do consul italiano naquella capital. O que é facto, é que o incidente serviu para pôr mais uma vez em prova a autonomia do chefe de policia do Estado, no exercicio do respectivo cargo. Ainda não está esquecida a complicação de Araras. Caso politico muito simples... Cumprindo uma ordem transmittida directamente pelo secretario da Fazenda, chefe politico na supramencionada localidade, o delegado de policia deixou o cargo.

O chefe de policia não fôra ouvido sobre essa ordem. O sr. Roberto Moreira, sentindo-se exautorado, quiz sair. Convenceram-no, porém, de que o caso não tinha importancia e elle ficou. Foi por essa occasião que correram boatos da sua vinda para a Camara Federal. Agora, o caso Blancato. O consul italiano pediu a sua prisão, sem exhibir documentos que demonstrassem estar o sr. Blancato em condições de soffrer semelhante vexame. E lá do alto, sem que o sr. Roberto Moreira soubesse, veiu a ordem de prisão contra o desaffecto do consul. Quando o chefe de policia teve sciencia da detenção, realizada com o sacrificio de formalidades indispensaveis, ficou exactamente como no caso de Araras. O professor Blancato seria posto em liberdade, ou o sr. Roberto Moreira não continuaria no cargo, onde, aliás, não se tem conduzido mal... Horas depois o sr. Blancato era mandado em paz. Nem por isso o chefe de policia de São Paulo se deve considerar victorioso, desta feita. Cabe-lhe a responsabilidade moral de um acto que, além do mais, depõe contra o criterio e a hombridade com que deviamos agir, em face de consules que desconhecem ou propositalmente infringem regras protocollares.

Está conhecido o parecer do sr. Salles Filho sobre as eleições realizadas para recomposição do Conselho Municipal desta cidade. As suas conclusões, embora não constituissem surpresa, por divulgadas, ha dois dias, por esta folha, nem por isso deixaram de calar fundo na opinião. O passado do relator — que não desconhece, por experiencia propria, os effeitos da arithmetica politica — fazia, no entretanto, acreditar em possivel resistencia aos attentados á vontade livre das urnas. Fôsse outro o relator, e, desde o primeiro momento, ninguem alimentaria quaesquer [illegible] de esperança e a opinião nem se teria apercebido da existencia do parecer. O sr. Salles Filho, porém, ainda era uma excepção. E, somente por isso, o publico ainda tinha esperanças.

A sua conducta actual veiu decifrar o enigma. O ex-deputado [illegible] se enquadra bem na definição de "um publicista", citada no parecer: uma "individualidade atypica, agitada e plastica do politico vulgar, inferiormente orientado"...

Ao que soubemos, dentro de breves dias, far-se-á o esperado movimento no corpo consular, já estando os decretos, nesse sentido, quasi todos devidamente lavrados.

E' isso, aliás, o que informa um vespertino paulista.

O substituto do sr. Helio Lobo, que será mandado para a China, no cargo de consul geral em Nova York, será o consul de 1ª classe, sr. Joaquim Eulalio, pertencente ao gabinete do Itamaraty.

Posto em disponibilidade, a pedido, o sr. Alfredo Varella, irá para o seu logar o sr. Padilla, consul de 1ª classe.

Haverá demissões de consules de 2ª e serão postos em disponibilidade, possivelmente, sem solicitação, dois de 1ª e quatro consules geraes.

Promovidos a consules de 2ª, serão, entre outros, os auxiliares de consulado Eduardo Augustini, Theodoro Ribeiro Junior, Ildefonso Falcão, Edgar Monte, Pedro Nabuco e Adhemar de Mello, este addido ao ministerio.

Emfim, outras modificações hão de ser feitas; mas não se sabe desde já quaes sejam. O movimento é grande e joga com interesses formidaveis...

O proprio director da Receita está desnorteado com a balburdia, a confusão, as incongruencias da tributação geral que desabou este anno, como um pedaço de céo velho, sobre todas as classes. Agora, sentindo-se embaraçado para executar a lei da Receita, aquelle funccionario appellou para a sabedoria do Departamento Nacional de Saude, afim de que a mesma defina o que sejam *perfumarias, sabões medicinaes e especialidades pharmaceuticas*.

Ora, esse appello, em ultima analyse, quer dizer que não foi creado o imposto para determinados productos, já préviamente classificados, quando se tratou de os sujeitar ao pagamento da respectiva taxa. Por onde se vê que o contribuinte, além de estar sob frequente constrangimento, sem saber de que lado soprará o tufão do imposto de consumo, precisará aguardar ainda a opinião dos technicos ou o parecer dos burocratas...

Já agora parece que não haverá remedio. A industria deverá viver como Deus é servido... ou como os tributadores quizerem.

Está noticiada a demissão do dr. Renato Bittencourt da policia do Districto Federal. Não são só os contraventores que exultaram com o facto; os bicheiros, os exploradores da tavolagem tiveram poderosa alliada, coadjuvadora de alto coturno: a "Revista do Supremo Tribunal".

O delegado, incompativel com a disciplina favoravel ao jogo, era presidente do inquerito aberto para apurar a responsabilidade dos falcatrueiros executores do maior escandalo do mundo — na phrase do deputado Mangabeira (João) — e não vergava nem a mão de Deus Padre. Não servia.

O crime, de braço dado com o vicio, minou-lhe o terreno. Cavou-lhe a exoneração.

Quem se sentirá com animo de tratar com severidade os infractores da lei?

A venda de empregos publicos não é nenhuma novidade. Os annuncios nesse sentido pullulam por toda parte, principalmente em São Paulo, o que levou o sr. Washington Luis, quando presidente do Estado, a tomar providencias contra os escandalos a tal respeito, pondo cobro aos negocios desse genero.

Se as providencias do futuro chefe da nação ainda produzem os effeitos desejados, só lucrarão os pretendentes aos referidos empregos, sem a submissão a exigencias torpes; e isto faz um certo prazer, pois, nem aqui, nem em São Paulo os taes annuncios vieram alarmar os candidatos, salvo se o "serviço" está sendo feito em surdina, como, diz-se por ahi, em torno das escolas superiores, não daqui, mas de fóra, em que, para se entrar sem os preparatorios, basta gratificar-se uma meia-duzia de patuscos...

Afinal de contas, vamos vivendo uma época de intenso, immoral utilitarismo e muito longe vão os tempos em que se fazia alguma coisa de graça para o proximo. Quem puder vender empregos, que o faça, antes que surja por ahi quem prohiba esse negocio...

MIGUEL BRAGA — Callista: Quitanda, 79, sob., esq. Ouvidor. Teleph. Norte 3102. (6381)

O IMPOSTO-CALAMIDADE

Dias atrás tivemos occasião de publicar um trabalho em que o acatado e estudioso de assumptos financeiros, que se occulta sob o nome de Swift, mostrava a desproporção das percentagens cobradas aqui e nos Estados Unidos da America, a pretexto de imposto sobre a renda. Segundo os calculos desse financista, o brasileiro paga, sobre o americano, uma differença a mais de 440 %...

Mas não será necessario para mostrar, sob o seu legitimo aspecto, o que é o novo imposto imaginado pelos nossos impagaveis estadistas. Em todo o mundo essa contribuição tem de ser modica, interessando todos os cidadãos, obrigando-os a concorrer para a administração do paiz, mas sem reduzil-os á posição de colonos que viessem hypothecar o seu esforço para a exploração de uma colonia agricola. Aqui succede exactamente o contrario. O imposto sobre a renda é, na realidade, uma especie de onus insuperavel, verdadeiro imposto sobre o trabalho, capaz de anniquilar a fortuna particular... Só em face das grandes calamidades publicas, os paizes civilizados têm appellado, como fez a Inglaterra durante a guerra, para taxas onerosas. Porque, é consoante a lição de todos os economistas, o imposto sobre a renda deve ser sempre modico, respeitando a vitalidade das forças productivas do paiz.

Basta esse simples aspecto para mostrar que entre nós, a nova contribuição constitue verdadeira calamidade publica, que aberra dos mais elementares principios da bôa economia. Além delle, porém, outros existem para demonstrar que o que se está realizando aqui, a pretexto de salvação das nossas finanças, é uma verdadeira offensiva economica contra as chamadas classes conservadoras, contra esse commercio promotor de manifestações de solidariedade a todos os individuos que por infelicidade do povo têm abiscoitado as redeas da administração publica.

Veja-se, por exemplo, a tal delegacia de renda. Entregue á direcção de funccionarios atrabiliarios, está-se convertendo em apparelho de compressão, como se os poderes publicos a houvessem creado para anniquilar as energias creadoras do paiz.

A lei que instituiu o imposto sobre a renda, draconiana e iniqua, ainda consignou uma providencia que respeitava a liberdade do commerciar: impedia a devassa nos livros dos estabelecimentos commerciaes. Naquella argamassa de pequenos attentados contra a economia dos que cooperam na fortuna da nação, era constituir essa disposição, sem duvida, uma reminiscencia do liberalismo ha muito proscripto dos negocios publicos no Brasil. Pois bem, a Delegacia de Renda, consoante o habito democratico de sobrepor deliberações ordinarias de meros funccionarios ás resoluções do Congresso, orgão representativo da soberania, omittiu essa resalva, que os cerberos regulamentadores da lei — os representantes da nação ha muito abdicaram desse direito — haviam julgado prudente incluir no seu regulamento. As instrucções, nova entidade juridica que o nosso regimen tolera, acabaram com isso...

O governo, em face da grita do commercio, promette providenciar. Vae ouvir os legitimos representantes das classes conservadoras. Dignou-se, do alto do seu throno, dar alguma attenção á voz do direito ferido. Não se illuda, porém, o commercio com essas promessas. Não ha senão uma fórma de corresponder á reclamação das classes opprimidas pelo novo imposto: fazel-o outra vez, em moldes mais sabios e liberaes, e fechar, incontinente, a tal Delegacia de Renda, que constitue uma verdadeira calamidade. Conhecemos casos muito typicos que demonstram a absoluta falta de criterio com que está agindo essa repartição. Demonstrações fidedignas de renda, feitas por pessoas de bem, têm sido ali impugnadas, arbitrariamente, sem a menor consideração por documentos exhibidos. Por outro lado, a referida delegacia tem até inventado renda duplicada para cavalheiros que não a possuem nas cifras lá consignadas. E' portanto uma calamidade.

Applicado com hombridade, o actual imposto de renda já constituo uma iniquidade. Mas como o faz a Delegacia de Renda é um verdadeiro attentado contra a economia nacional.

Todas as grande cidades do mundo, como muito bem accentuaram hontem os nossos collegas da *A Tribuna*, já resolveram, ou estão em vias de o fazer, o problema da criadagem. Aqui mesmo, tempos houve em que se teve a illusão de que se procurava fazer tambem alguma coisa, com a adopção do regimen das carteiras de identificação para os domesticos.

A providencia revestia-se, por certo, de alto alcance e, se não solucionava a questão, não ha duvida que se evitariam muitos inconvenientes que, na actualidade, se observam. Mas, como, no Brasil republicano, as leis foram feitas justamente para não ser cumpridas, cêdo a exigencia da identificação dos domesticos foi posta de lado...

O resultado de tudo isso é o que se vê diariamente. O noticiario dos jornaes vem, a meude, repleto de casos bem significativos, e, em virtude dos quaes, já se affirma que criadagem é synonymo de vadiagem...

Mas não é só. As ruas da cidade estão cheias de *sociedades dansantes*, onde, de mistura, as mais das vezes, com individuos de baixa especie, e em meio a um barulho infernal, as empregadas passam, a mór parte das noites, em verdadeira orgia. Não se nega ás domesticas o direito de divertir-se. Podem e devem fazel-o como qualquer mortal. O que se não justificam, entretanto, são as demasias e os excessos, que caracterizam as taes reuniões dansantes, que se prolongam, á saida, pelas ruas... E isso é o que toda a cidade vê e reprova. Salvo a policia de costumes, que, — não é demais a duvida — ninguem, ao certo, sabe, em verdade, se existe...

Com referencia a um commentario desta folha em torno de uma noticia divulgada sobre a compra de carvão por intermedio do Lloyd Brasileiro para a Central do Brasil, o commandante Cantuaria escreveu-nos uma carta pondo á nossa disposição, para que o examinassemos, todo o archivo daquella empresa relativo ao assumpto.

Acceitando o offerecimento fomos ao Lloyd, onde, de facto, nos foram exhibidos pelo proprio sr. Cantuaria todos os documentos precisos para que nos certificassemos de que, até agora, no Lloyd Brasileiro, e sob a sua direcção, as compras de carvão obedecem a processos que consultam os interesses da companhia cujo maior accionista é o Thesouro.

O que deixou de existir entre o Lloyd e a Central foi o contrato de trafego mutuo que mantinham e não o de fornecimento de carvão.

Não houve, pois, irregularidade na acquisição, para a Central, das 25.000 toneladas daquelle combustivel, acquisição feita debaixo de fiscalização directa do mesmo sr. Cantuaria.

O commandante que, como dissemos, faz timbre em viver ás claras, declarou-nos que confirmava essa asserção e, por isso, estava sempre prompto a nos fornecer todos os esclarecimentos indispensaveis a qualquer juizo ou opinião que houvessemos de manifestar sobre os seus actos.

Folgamos em fazer esse registro. Outro não era o nosso intuito senão o de apurarmos a verdade exacta dos factos.

Somos um paiz de analphabetos — propala-se. Com effeito, embora constrangidos, temos deante dos olhos as estatisticas que nos asseveram a verdade daquelle asserto. No entanto, as medidas empregadas pelos poderes publicos são no sentido de cada vez mais embaraçar a diffusão do ensino. Já o dissemos e repetimos.

Hoje em dia o estudo está adstricto aos abastados, aos ricos, aos plutocratas. Haja vista o que se passa no Collegio Pedro II. As matriculas, tanto do Externato como do Internato foram duplicadas no preço, encarecendo-se, por demais, as peças de roupa, livros e material dos alumnos que demandam ingresso naquelles estabelecimentos. E com providencias dessa ordem não teremos tão cedo diminuido a cifra de analphabetos com que figuramos nas estatisticas.

O presidente de Minas, intervindo na campanha muito justa que se faz contra a completa desorganização de Rêde Sul-Mineira, deu a sua palavra de honra que os factos divulgados não estão em harmonia com a verdade. A palavra do presidente, porém, é contestada. E quem a contesta são testemunhas de vista, passageiros da estrada da morte, veranistas que vão á Caxambú, á Cambuquira e a São Lourenço, que voltam das aguas e nos jornaes denunciam perigos alarmantes.

Ainda hontem publicou esta folha uma reportagem documentada, com photographia, pela qual se constatava o pessimo estado do material rodante da Rêde.

Mas, o presidente de Minas contesta. E emquanto elle contesta, a estatistica registra que, em tres annos, a estrada accumulou 266 desastres!

Apenas...

Eis aqui um ensino cuja necessidade se faz sentir: o ensino da segurança. A crescente complexidade da nossa civilização industrial expõe os homens da actualidade a mil perigos novos. E' preciso, pois, ensinar aos pedestres a arte de atravessar a rua; mas isto é apenas um capitulo elementar de uma sciencia que começa a balbuciar.

Os americanos já se anteciparam nesse capitulo. Muito methodicamente esforçam-se elles por defender o homem contra os caprichos da machina.

Em França, tambem, as sociedades da Cruz Vermelha começam a preoccupar-se com o problema, procurando tirar proveito com as experiencias tentadas nos Estados Unidos.

Ali existem museus de "segurança individual" e organiza-se officialmente "a prevenção contra os accidentes por methodos educativos".

Os especialistas encarregados desse serviço chegaram á conclusão de que, em trezentos mil accidentes occorridos nas fabricas, a grande maioria podia ter sido evitada se houvesse cautela com a educação dos operarios negligentes ou descuidados.

A iniciativa deu origem nos Estados Unidos a uma nova profissão, que occupa actualmente cinco mil pessoas. Esses cinco mil "protectores" acham-se animados de um espirito que participa da triplice consciencia medica, moral e juridica.

Não seria caso de tambem beneficiarmos dessa formula de "pacto de segurança", que os industriaes deveriam tomar sem hesitação dos diplomatas?

Do modo por que está sendo dirigida a Colonia Correccional vem de se ter um exemplo eloquente. Ha dias, um pobre carroceiro para lá foi enviado violentamente pela policia e, pouco depois, no proprio presidio, ferido a faca! Esse facto, por si, seria sufficiente para constatar o desleixo que domina a Colonia, se circumstancia mais grave ainda não viesse comprovar, á evidencia, que, além da falta de fiscalização, chega a ser deshumana a attitude dos seus dirigentes. E' assim que, só hontem, quando o infeliz se achava em estado melindroso, com septicemia declarada, é que se lembraram de o remetter para esta capital. E de que fórma? Completamente nú', envolto apenas em um lençol, por signal, sujo... O doente, aqui chegado, poucos momentos teve de vida!...

Semelhantes desleixo e deshumanidade estão, por certo, exigindo uma providencia energica. A sua repetição, que, fatalmente, na ausencia de qualquer medida, se dará, não teria qualificativo. Além de que poderia parecer que as autoridades superiores, com a sua inacção, visavam estimular semelhantes e incriveis barbaridades...

Foi dissolvida, hontem, a Policia do Cáes do Porto. Não se trata de uma repartição official, mas de uma instituição particular, costeada pelo commercio. Dahi o estranhar-se que o acto não viesse acompanhado de qualquer explicação. Póde ser que existam — não duvidamos — motivos para a sua dissolução. Mas esses motivos, se os ha, são ignorados dos contribuintes. E a estes, tanto como á propria policia, interessava conhecel-os.

Além disso, a explicação seria como que uma satisfação ao commercio, que, bom ou máo o serviço, é quem paga o pato!...

SALUTARIS

Rainha das Aguas Mineraes
Fontes em Parahyba do Sul. (11691)

NO MUNDO POLITICO

A acção do sr. Antonio Carlos no caso de Pernambuco

Esteve, hontem, no Senado, em longa conferencia com o sr. Estacio Coimbra, o sr. Antonio Carlos, tratando da successão governamental de Pernambuco.

O sr. Antonio Carlos procura uma formula que concilie, em torno da candidatura do vice-presidente da Republica, certos elementos politicos daquelle Estado.

Ante-hontem, sobre o mesmo assumpto, o futuro presidente de Minas conversou com o sr. Annibal Freire.

Ao que parece, as negociações se encaminham a contento, sendo possivel que o sr. Estacio Coimbra, que é o candidato official, não tenha concorrente no pleito governamental em causa.

O motivo da viagem do sr. Washington

A viagem do sr. Washington Luis a esta capital, ao que se diz, prende-se ao embarque do sr. Antonio Carlos para Londres, que se dará no proximo dia 10, a bordo do "Lutetia".

O futuro presidente quiz vir pessoalmente despedir-se do senador mineiro, que tambem é futuro presidente de Minas, e talvez, — pelo menos segundo as apparencias — candidato a successor do successor do actual presidente...

O caso de Sergipe

Resolvido o caso da successão governamental de Pernambuco, começa a se esboçar outra questão, que vem a ser a da escolha de um substituto para o sr. Graccho Cardoso na presidencia de Sergipe.

Como se sabe, para o cargo já existem dois candidatos, ambos com as sympathias da situação. Um é o sr. Laudelino Freire e o outro é o sr. Gilberto Amado, sendo que este ultimo pertence á chamada "politica dos moços", enthusiasticamente descripta pelo deputado Julio Prestes, no seu discurso de saudação ao sr. Magalhães de Almeida.

O sr. Gilberto Amado segue tambem para Londres no mesmo vapor em que vae o sr. Antonio Carlos, para tomar parte na Conferencia Inter-parlamentar e Commercio, e hontem esteve passeiando pela Avenida Rio Branco em companhia do sr. Washington Luis...

Chegou o futuro presidente da Republica

Procedente de S. Paulo, chegou hontem a esta capital, passageiro do trem de luxo paulista, o sr. Washington Luis, presidente eleito da Republica.

Em sua companhia, tambem veiu o deputado Julio Prestes.

O sr. Washington Luis está hospedado no Palace Hotel.

A abertura do Congresso Estadual bahiano

BAHIA, 7 (*Do nosso correspondente*) — Reabriram-se os trabalhos do Congresso Estadual. O governador Góes Calmon compareceu, em pessoa, pela primeira vez, á reunião, afim de ler a sua mensagem. Nesse mistér, s. ex. gastou tres horas.

O sr. Vespucio vae viajar

A bordo do paquete "Arlanza", partirá para a Europa, no proximo dia 11, acompanhado de suas duas filhas, o senador Vespucio de Abreu, membro da delegação brasileira á conferencia Internacional Parlamentar de Londres.

Vem ahi o sr. Octavio Mangabeira

Bahia, 7 (A. A.) — O deputado federal dr. Octavio Mangabeira, "leader" da bancada bahiana na Camara e que qui se acha, regressará ao Rio, amanhã, a bordo do "Gelria".

Politica paulista

Corre em circulos politicos de São Paulo que o coronel Joaquim Junqueira reluta em acceitar o cargo de membro da commissão directora do P. R. P. Fala-se mais que o mesmo chefe do interior paulista não acceitará a sua indicação para senador estadual.

A volta do sr. Olavo Egydio parece coisa resolvida, para o logar que occupava naquella commissão, ficando sem effeito a renuncia que ha pouco apresentou.

Jurados multados

Por terem faltado ao Tribunal do Jury, hontem, foram multados os jurados Eugenio dos Santos Rangel, Carlos Pontes e José da Silva.

O problema da lepra

Infancia patricia e immigração

XVI

A lepra é doença pouco frequente até a edade de cinco annos e muito rara em recemnascidos até um anno. Na maioria das vezes ella se manifesta entre as edades de 6 a 35 annos, escasseando a partir dos 36, embora se observem casos depois dos 50.

E' muito suggestivo o quadro organizado pelo dr. Souza Araujo, de 2.052 leprosos matriculados no Serviço de Lepra do Pará até junho de 1924, 2.015 desses leprosos souberam informar a edade em que se manifestou o mal, assim distribuidos:

Menores de 1 anno	5
De 1 a 5 annos	108
De 6 a 10 annos	422
De 11 a 20 annos	534
De 21 a 35 annos	508
De 36 a 50 annos	307
De mais de 50 annos	131
Total	2.015

Em mais de 72 % dos casos, a doença se revelou entre 6 a 35 annos, sendo que 47 % entre 6 e 20 annos. Entre 36 e 50 annos baixou a pouco mais de 15 %; a apenas 6,5 % entre os de mais de 50 annos; a 5,3 % entre os de 1 a 5 annos, e na quasi desprezivel percentagem de 0,2 % nos de menos de 1 anno.

Este facto, comtudo, segundo observa o dr. Jayme Aben Athar, eminente director do Instituto de Hygiene do Pará, só se verifica entre os naturaes da terra, e não se applica aos adventicios — nacionaes ou estrangeiros — entre os quaes a doença se manifesta de preferencia em edade madura, sobretudo depois dos 30 annos.

Os filhos das localidades de antiga e intensa endemicidade leprosa, que não manifestam a doença até os 35 annos, podem, geralmente, se considerar immunizados, não assim os adventicios nacionaes ou estrangeiros de regiões não leprosas, que ficam receptiveis á doença, tanto quanto as creanças do logar. Acredita o dr. Aben Athar "numa autovaccinação gerada por inoculações pequenas e frequentes que explica a immunidade dos adultos nativos, immunidade que parece poder-se inferir da raridade, entre elles, dos casos de lepra nesse periodo de vida."

Tal facto, porém, não se dará nas localidades onde a lepra não for endemica, onde ella penetrar pela primeira vez. Neste caso não haverá immunidade adquirida, e creanças, jovens e adultos de qualquer edade se equivalerão nas condições de receptividade do mal. Foi o que se passou, na Nova Caledonia, onde era desconhecida a lepra até 1865, quando ali se estabeleceu um chinez leproso, cujo mal contaminou rapidamente a população, a ponto de 13 annos depois, se contarem por 4.000 os leprosos.

Não sabemos de observação identica á do dr. Aben Athar, feita em outras regiões de antiga endemicidade leprosa, e para ella chamamos a attenção dos estudiosos deste assumpto, por ser de relevante alcance na endemiologia e prophylaxia da lepra.

Para confirmar a sua observação o dr. Aben Athar organizou um quadro com os 1.317 leprosos recenseados em Belém, de junho de 1921 a dezembro de 1923, discriminando os naturaes da terra e os adventicios nacionaes e estrangeiros, pelas edades em que se manifestou a molestia entre uns e outros. Eis o quadro:

Edade	Paraenses	Adventicios
Menores de 1 anno	1	0
De 1 a 5 annos	80	2
De 5 a 10 annos	281	25
De 11 a 20 annos	255	76
De 21 a 35 annos	99	211
De 36 a 50 annos	32	178
De mais de 50 annos	9	68
	757	560

Proporção dos nativos entre 6 e 20 annos	70 %
Proporção dos adventicios entre 6 e 20 annos	18 %
Proporção dos adventicios além de 20 annos	85 %
Proporção dos nativos além de 20 annos	18 %

Attingiram a 10 %, entre os paraenses, os casos de lepra entre 1 e 5 annos, não passando de 0,35 % entre os adventicios da mesma edade.

Este quadro revela ainda mais ser de 58 % a cifra de leprosos nativos e de 42 % a de adventicios, dos quaes, 442 brasileiros de outros Estados; e 118, estrangeiros.

Desde 1918, em memorial apresentado ao 1º Congresso de Dermatologia, reunido nesta capital, o dr. Aben Athar dizia que "os casos novos de lepra têm uma edade habitual differente nos paraenses e nos adventicios nacionaes ou estrangeiros. Isto é, nos paraenses os casos novos expluem communmente nas creanças, ou em individuos menores de 20 annos, emquanto que os casos novos da edade adulta contam-se, em geral, entre os adventicios."

Diz mais o dr. Aben Athar: "A immunidade das raças é mera apparencia; na verdade a refractariedade é adquirida na infancia que, pelas particularidades sematicas peculiares a essa quadra da vida, e pela exposição maior ao contagio, paga o maior tributo ás doenças reinantes no local. A immunidade dos negros adultos ao paludismo e á febre amarella não tem outra causa senão aquella mesma que explica a immunidade relativa dos europeus adultos, á tuberculose. Ambas assentam na infecção contraida nos primeiros annos da vida. E' mesmo esta uma das causas que mantem a endemia leprosa, porque nessa doença as probabilidades de contagio vão diminuindo á medida que o individuo se approxima da edade adulta. Salvo as excepções a esta regra, os casos de lepra que se manifestam na edade adulta, *geralmente se registram nos* ADVENTICIOS, *nos* IMMIGRANTES, *que, do ponto de vista da resistencia, são equivalentes ás creanças nascidas no local.*"

A lepra é, pois, o maior inimigo do Brasil, porque inutiliza e mata exactamente, as fontes de crescimento da sua população — a infancia que escapa á morte nos primeiros annos de vida, e os immigrantes adultos, aptos para o trabalho.

O dr. Aben Athar é dos antigos e mais apreciados discipulos de Manguinhos do tempo de Oswaldo Cruz; de reconhecida e acatada competencia no assumpto, de autoridade scientifica incontestavel.

Tem, pois, relevante importancia a sua observação, confirmada ainda pela palavra autorizada do dr. Souza Araujo, que, no seu notavel trabalho — "A Prophylaxia da Lepra e das Doenças Venereas no Estado do Pará" (1922) — á pagina 140, referindo-se a uma estatistica de leprosos, assim se exprime: "Destes 1328 morphéticos, adquiriram a doença antes dos 20 annos 743, ou sejam approximadamente 56 %. De 21 a 50 annos, 502, ou pouco menos de 38 %, e os restantes 83, com mais de 50 annos. A minha estatistica veiu confirmar o que ha tempos publicou o dr. Jayme Aben Athar, no seu bello trabalho — "A lepra como molestia infantil e vaccinante"."

Mais adeante, á pag. 153, dando a estatistica da mortalidade entre leprosos paraenses e adventicios, em que estes são, na sua maioria, de edade acima de 31 a 72 annos, e aquelles de edade entre 11 e 30 annos, diz o dr. Souza Araujo: "Estes dados de observação de um anno apenas vêm confirmar plenamente o trabalho do dr. Aben Athar."

O dr. Aben Athar resalta uma circumstancia de importancia capital na marcha da doença, ligada á immigração, quer de estrangeiros, quer de nacionaes.

Assim é que em localidades do interior do Pará, como Santarém, Obidos, Cametá, Acará, Vigia, etc., que foram outrora grandes viveiros de lepra, a doença estacionou ou retrogradou, ao passo que intensificou-se e intensifica-se constantemente em Belém, onde é muito apreciavel o affluxo de immigrantes estrangeiros, e grande o de nacionaes, sobretudo dos Estados do Nordeste.

De 2.013 leprosos recenseados pelo Serviço de Lepra, de junho de 1921 a 31 de dezembro de 1923, apenas 346 se encontravam no interior do Estado; os demais residiam na capital, onde, excluidos 346 recolhidos ao Tocunduba, se registraram 1321 leprosos em domicilio. Nota o dr. Aben Athar que de todas as cidades do Pará, foi a capital a unica que cresceu pela natalidade e pela immigração, contando mais da quarta parte da população do Estado.

Dos 1321 leprosos registrados em Belém, eram: paraenses, 745; de outros Estados, 451; estrangeiros, 125. Isto é, 43 % dos leprosos ali domiciliados eram adventicios. Já no interior do Estado, deu-se o contrario. Dos 346 leprosos registrados eram paraenses, 269; de outros Estados, 68; estrangeiros, 9. Pouco mais de 22 % eram adventicios; mais de 77 % eram paraenses.

Emquanto Belém, com 236.400 habitantes, conta 5,5 leprosos por mil, o resto do Estado com 747.100 habitantes conta 0,44 por mil. E conclue o dr. Aben Athar:

"*Não ha duvida que a densidade leprosa cresce com a immigração.*"

Não estará ahi a explicação do formidavel incremento da lepra em S. Paulo e Minas e da grande expansão que vae tendo no Paraná, em Santa Catharina e no Rio Grande do Sul?

Teremos nós o direito de attrair immigrantes, para queimal-os na immensa fogueira da lepra? Não constitue dever imperioso circumscrevermos primeiramente o incendio, pelo segregamento das fontes de infecção, para só ao depois convidal-os a collaborar comnosco, sem risco de serem devorados pelo tremendo mal?

Se já era criminoso o nosso descaso ante o descalabro da nossa gente, não será mais criminoso ainda o facto de alimentarmos conscientemente a fogueira, com boa lenha mandada vir de fóra?

Ahi ficam estas interrogações á espera de resposta.

Belisario Penna

A FRANÇA, SEGUNDO UM JORNALISTA AMERICANO, É, HOJE, A MANCHA ESCURA DA EUROPA

A impressão que experimenta o viajante que entra na França, segundo o mesmo jornalista

(*Communicado epistolar da United Press*):

Press, por J. W. T. Mason).

PARIS, março de 1926. — A França é hoje a mancha escura da Europa. Transpondo as fronteiras desse paiz, venha-se de onde quer que seja, a impressão que a gente experimenta é a de quem volta ás trevas da noite após ter passado a aurora. A luz começa a brilhar na Italia e na Allemanha e o sol illumina plenamente o horizonte da Inglaterra, mas a França é o paiz onde reina a mais completa escuridão.

Não só nas camadas baixas, mas na sociedade mais privilegiada a trepidação é a mesma. Ninguem gosta de encarar face a face as realidades do futuro; mas o sentimento logico do povo francez sabe que o perigo é imminente, embora o sentimento da necessidade de salvação, tambem bastante francez, procura custe o que custar, a unica solução razoavel.

A Riviera que é o rendez-vous de todos os que lucraram com a guerra, está sendo largamente desertado pelos francezes neste anno. Os proprietarios de hoteis attribuem isso ao facto dos millionarios francezes estarem enviando todos os seus valores para o estrangeiro, temendo a eventualidade de uma revolução ou a confiscação de suas propriedades por meio de arrecadação de impostos.

A alegria natural do caracter francez começa a desapparecer. E' difficil se estar contente na França quando se sabe que o franco está por exemplo em situação inferior e é menos cotado nas praças do que a lira italiana e que a pequena Belgica se acha numa situação financeira superior á da Republica franceza. Quando se conversa com francezes ou com francezas, a resposta inevitavel ás perguntas que se lhes fazem, sobre o futuro, é um encolher de hombros acompanhado de um rictus amargo.

Até ha muito pouco tempo a França criticava severamente os fascistas italianos. Hoje, entretanto, ha muito quem deseje o apparecimento de um Mussolini que venha salvar a França de um collapso financeiro. Mas não ha ninguem com força e habilidade sufficientes para que possa ser chamado ao posto de dictador. Se Clemenceau tivesse menos quinze annos do que possue, hoje as opportunidades seriam de certo a seu favor. Ha quem acredite que a despeito de sua edade avançada elle é homem para realizar prodigios hoje. Mas não ha signaes que nos autorizem a crer que o Tigre esteja preparando o bóte.

A Europa nunca poderá voltar a seu estado normal, emquanto a França não tiver dado uma base firme á sua situação financeira. O franco terá de ser collocado sobre uma nova base em ouro até que o continente volte á prosperidade. O governo francez espera equilibrar seu orçamento impedindo a evasão de pagadores de taxas e por meio de economias severas. Mas não ha nenhum optimismo sôbre a possibilidade do problema ser resolvido desta maneira. Se a França não estabelecer impostos como está fazendo, o unico meio é adoptar o processo empregado recentemente pelos estadistas allemães e que lhes valeu criticas tão severas na França e em todo o mundo.

Seja um processo que serviria ao menos para collocar em bôa ordem a França, e embora muitos francezes tornem-se mais pobres, a França afinal de contas se tornará tão rica quanto o resto da Europa.

PORTUGAL NO BRASIL
Na 8ª pagina

O avião mysterioso encontrado, em pleno oceano, pelo "Alegrete"

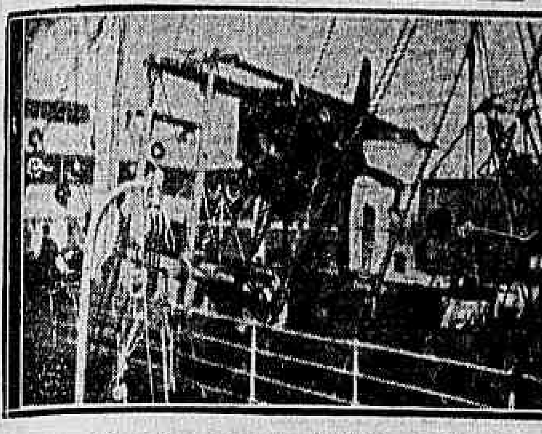

O avião, a bordo do "Alegrete"

Noticiamos ha tempos o encontro em pleno Oceano, nas alturas da costa americana, de um avião abandonado, pelo vapor nacional "Alegrete".

Esse avião, queé do typo "Liberty" usado pela marinha dos Estados Unidos, foi recolhido com muito custo para bordo do "Alegrete" e levado para Nova York, onde o seu commandante pretendeu entregal-o ás autoridades.

Estas, porém, negaram-se a recebel-o e, alegando que fôra achado fóra dos limites da jurisdição do seu governo, convenceram o commandante do nosso vapor a dispôr delle como entendesse.

Vultuosas offertas surgiram, mas a equipagem, num gesto patriotico, propoz fosse o mesmo trazido para aqui, afim de ser entregue á Marinha Nacional.

Ficaram desconhecidos os aviadores que o pilotavam, que, decerto, pereceram no desastre. Pelo que foi encontrado no avião, parece que era elle empregado no contrabando de bebidas alcoolicas.

O apparelho é munido de um motor de 400 cavallos, com 12 cylindros e possue 31 pés de comprimento por 72 de largura.

O "Alegrete", que actualmente se acha no porto de Santos, deverá sair para Nova York em 15 do corrente, escalando no Rio, afim do seu commandante sr. Oscar Barboza Lima, fazer entrega do avião, em nome da tripulação, á Marinha Nacional.

A RECOMPOSIÇÃO DO CONSELHO MUNICIPAL

O parecer do sr. Salles Filho rasgando o diploma do sr. Mario Piragibe

A sessão de hontem, no Conselho Municipal foi excepcionalmente concorrida pelos elementos das varias correntes politicas do Districto Federal, anciosas pela decisão que seria dada ao caso Piragibe-Silvares, no 2º districto.

O relator era o sr. Salles Filho que ha dias, já dizia, opinaria, no seu parecer pelo reconhecimento do candidato Alberto Silvares ao envez do diplomado Mario Piragibe.

A sessão foi presidida pelo sr. Ladgen e depois de um requerimento apresentado pelo sr. Candido Pessoa e que foi rejeitado, teve a palavra o relator do pleito, sr. Salles Filho, que leu o seu parecer, que foi assignado pelos da "frente unica", negando-se a fazel-o os "independentes". O sr. Piragibe assigna com restricção.

O relator, no 2º districto apurava a 6ª secção de Inhauma, para conseguir opinar pelo reconhecimento do sr. Silvares. O sr. Piragibe fala e expõe as razões que tem para que não seja essa secção apurada.

Acha o relator que as votações da 4ª secção de Santa Cruz e da 6ª de Inhauma foram inadvertidamente eliminadas.

Abordou, depois, a questão da lista reclamada, dizendo que esta se integra na relação dos eleitores da secção publicada no "Diario Official". Depois de outros argumentos para demonstrar que não havia razão para annullar a 6ª de Inhauma conclue:

"A' vista do exposto somos de parecer:

1º — Que sejam approvadas as eleições de 1º de março ultimo para constituição do Conselho Municipal.

2º — Que sejam reconhecidos intendentes municipaes no 1º districto, os senhores:

Candido Pessoa com 6.382 votos e 52 em separado. Jeronymo Maximo Nogueira Penido com 6.184 votos e 65 em separado. Lourenço Mega com 5.626 e 43 em separado. Henrique Maggioli com 5.458 votos e 82 em separado. João da Costa Pinto com 5.457 votos e 53 em separado. João Clapp Filho com 5.390 votos e 65 em separado. Francisco Vieira de Moura com 5.192 votos e 45 em separado. Luiz de Oliveira com 4.737 votos e 39 em separado. Mario Henrique Antunes com 4.679 votos e 44 em separado. Pio Dutra da Rocha com 4.637 votos e 59 em separado. Felisdo de Gaya com 4.357 votos e 62 em separado. Almerindo Thomaz Marcher de Bacellar com 4.281 votos e 60 em separado.

3º — Que sejam reconhecidos intendentes municipaes no 2º districto, os senhores:

Francisco Antonio Rodrigues de Salles Filho com 5.940 votos e 30 em separado. Mauricio de Paiva Lacerda com 5.711 votos e 22 em separado. João Baptista Pereira com 5.683 votos e 28 em separado. Arthur Alfredo Corrêa de Menezes com 5.638 votos e 28 em separado. João de Castro Pache de separado. Nelson de Almeida Cardoso com 5.202 votos e 36 em Faria com 5.570 votos e 31 em separado. Antonio José Teixeira com 5.041 votos e 26 em separado. Mario Monteiro Alves Barbosa com 4.824 votos e 26 em separado. Francisco Caldeira de Alvarenga com 4.778 votos e 26 em separado. Henrique Tavares Ladgen com 4.713 votos e 35 em separado. Mario Crespo Pereira de Souza com 4.594 votos e 22 em separado. Alberto Silvares com 4.387 votos e 24 em separado.

4º — Que em virtude do artigo 8º paragrapho 1º do regimento interno do Conselho Municipal seja destacado e adiado para ulterior deliberação do Conselho após sua sessão de posse, o reconhecimento do sr. Alberto Silvares".

Clinica de Vias Urinarias

Tratamento pelos mais recentes processos. Modernos methodos seguros e efficazes de diagnosticos e therapeutica. Urethroscopias anterior e posterior. Cystoscopias. — Cura radical da gota militar, cystites, prostatites, orchites, hydrocele, tumores, impotencia, etc.

DR. RODOLPHO JOSETTI

Ex-director do Dispensario Central de Prophylaxia das Doenças Venereas, (Saude Publica). Longa pratica dos hospitaes da Allemanha — Rua 13 de Maio, 35. Diariamente das 4 ás 7 horas. Telephone 1.000, Central. (012)

OS QUE FOGEM A' VIDA

Morreu em consequencia das queimaduras

Em consequencia das queimaduras que recebeu, falleceu, hontem, no Hospital de Prompto Soccorro, a tresloucada Maria dos Santos, de 18 annos de idade, que, por motivos até agora ignorados, tentou contra a propria existencia ateando fogo ás vestes em sua residencia á rua Maria Amelia numero 24.

O cadaver foi recolhido ao Necroterio.

O desaste da estrada Rio-Petropolis

Falleceu, no hospital, o joven Paulo da Rocha Vaz

Causou a mais dolorosa impressão em todas as nossas rodas sociaes, o desastre de que foi victima, ante-hontem, na estrada Rio Petropolis, conforme noticiamos já, o joven Paulo da Rocha Vaz, filho do coronel Libanio da Rocha Vaz e director da revista *A Vida nos Campos*.

Quem primeiro soccorreu o inditoso moço no local, foi o sr. Bernardo Cesar Carneiro, que viajava no auto n. 8.535, dirigido pelo chauffeur Evaristo Arlla da Cunha. Ambos parando o vehiculo apanharam Paulo e o conduziram para a estação de Pavuna.

Durante o dia recebeu o joven Paulo da Rocha Vaz multas visitas, entre as quaes a de sua noiva, senhorita Iracema de Almeida, filha da viuva Anthero de Almeida, que se manteve sempre ao seu lado, solicita e carinhosa.

A' despeito de todos os recursos de sciencia empregados, a victima não resistiu á natureza das lesões recebidas e, ás 8,15 da noite, cercado dos carinhos de sua noiva, de seu pae, de seu tio, o dr. Rocha Vaz e demais pessoas de sua desolada familia, veiu a fallecer.

A noticia de sua morte espalhou-se logo, compungindo a todos que conheciam o joven Paulo da Rocha Vaz.

O enterramento do inditoso moço realizar-se-á hoje, saindo o feretro, ás 4 horas da tarde, do Hospital de Prompto Soccorro (Posto Central de Assistencia), á praça da Republica, para o cemiterio de São Francisco Xavier.

Era Paulo Barboza da Rocha Vaz, como dissemos, filho do coronel Libanio da Rocha Vaz e sobrinho do dr. Rocha Vaz. Nasceu em Juiz de Fóra, Minas, em 1902, contando, portanto, 24 annos de idade. Cursou, com brilho, o Instituto Lafayette, onde fez seu curso de humanidade e era diplomado em sciencias commerciaes. Dirigia, ultimamente, a revista technica de agricultura e pecuaria *A Vida nos Campos*.

Muito relacionado em todas as nossas rodas sociaes, o desastre de que foi victima causou, o maior pezar, consternando a todos, a noticia de sua morte.

SOCCORROS URGENTES

A Casa de Saude e Maternidade Dr. Pedro Ernesto acaba de organizar um modelar serviço de Soccorros Urgentes, pelos preços communs da Assistencia Publica. Chamados a qualquer hora pelo telephone Central 12. (4360)

A' MARGEM DO VÔO DOS AVIADORES HESPANHÓES A MANILHA

Um notavel vôo de experiencia realizado pelo capitão Jimenez

MADRID, março de 1926. — (*Communicado epistolar da United Press*) — O capitão hespanhol Jimenez, piloto aviador, realizou um notavel vôo de Paris a Madrid, para experimentar um apparelho de nova construcção, de exclusiva fabricação hespanhola, cujos direitos foram adquiridos pela casa Hispano Suissa, para as suas officinas em Barcelona. O capitão Jimenez realizou o vôo com bom tempo. Saiu de Paris ás dez e vinte da manhã e desceu em Fox para aprovisionar-se de gazolina e oleo ás treze horas. Elevou-se de novo ás quatorze e cinco minutos para chegar a Madrid ás dezeseis e quarenta. Fez o percurso em duas horas e quarenta e cinco minutos numa velocidade média de duzentos kilometros por hora, numa altura de mil e quinhentos metros. O capitão hespanhol opina, que o avião referido supera a todos os construidos até agora, sobretudo depois das provas realizadas em Guadalajara, assistidas por grande multidão e numerosos technicos. Os resultados dellas foram de todo satisfactorios. Existe o proposito de começar a construcção na Hespanha do dito apparelho dentro de muito pouco tempo.

O general Soriano, chefe da Aeronautica Militar, voou no apparelho vindo de Paris e ficou encantado com o seu funccionamento.

Jimenez ha um anno tentou o vôo Paris-Madrid sem aterrissar, porém não logrou o que desejava. Propõe-se repetir a tentativa no proximo mez de junho, quando os dias são maiores de accordo com o meridiano hespanhol e levará sómente 1.500 litros de gazolina.

O avião que tripulará será do typo Breguet, com motor Lorraine e será construido nas officinas de Barcelona. Realizado esse vôo, o capitão Jimenez prepara algumas outras empresas importantes, como seja a da volta da Africa.

Escrevente Juramentado de Cartorio

Um dos mais importantes bancos procura, para trabalhar em seus escriptorios, um escrevente, com varios annos de pratica e perfeito conhecimento dos serviços de tabellionato.

Bom ordenado e rapido futuro a pessoa competente.

Inutil apresentar-se mediocridades.

Dirigir-se com referencias e especificando suas aptidões a ESCREVENTE, neste jornal. (11734)

As communicações radiotelegraphicas com o Brasil

Paris, 7 (U. P.) — A Commissão Radiotelegraphica Internacional, reunida em Monte Carlo, marcou para 21 do corrente, a data da inauguração das communicações sem fio entre o Rio de Janeiro, França, Estados Unidos, Italia, Allemanha e Inglaterra por meio da nova estação da capital do Brasil.

O resto do dia dos delegados ao Congreso de Jornalistas

Washington, 7 (U. P.) — Os delegados ao Congresso Pan-Americano de Jornalistas visitaram hoje numerosos pontos interessantes desta capital. Mais tarde assistiram a um "meeting" aereo de aviadores do Exercito e da Marinha. O secretario do Estado sr. Kellog, na qualidade de presidente da União Pan-Americana e o ministro Sanchez Latour, da Guatemala, seu vice-presidente, saudarão esta noite os delegados, apresentando-lhes uma chave de ouro, symbolo da liberdade da cidade. O presidente permanente do Congresso será eleito á noite. Depois disso haverá o banquete offerecido aos jornalistas pela União Pan-Americana.

Na reunião preliminar desta manhã, o sr. Rowe, director da União Pan-Americana declarou que diversos delegados iriam ser escolhidos por sorte para fazer os discursos de resposta e saudação nos diversos actos da conferencia. O sr. Maximo Soto Hall, da "Prensa" de Buenos Aires, incluido na lista dos sorteaveis, declinou da honra, allegando que os delegados deveriam escolher os seus oradores. Deante disso os presentes elegeram por acclamação o sr. Hall para um dos seus oradores.

Um incendio em um tanque de petroleo

San Luis da California, 7 (U. P.) — Verificou-se aqui hoje um dos incendios mais desastrosos da industria do petroleo. Um tanque da Union Oil Company explodiu, em consequencia de um raio, pegando fogo em quatro outros tanques de 250.000 barris cada qual. Os prejuizos importam em dez milhões de dollars.

QUE HA ?!

Visite sem perda de tempo o

PALACIO DAS NOIVAS

Não é balanço nem liquidação, nem terminação de negocios

SALDOS muitos SALDOS

de fim de estação, em todas as nossas secções.

Confecções para creanças

- Vestidos crepe China, 1 a 12 annos, saldo. . . 9$500
- Vestidos organdy, Suisso, 1 a 8 annos, saldo. . . 7$500
- Vestidos organdy, Suisso, 9 a 14 annos, saldo. . 12$500
- Camisolas para baptisado, organdy suisso, saldo. . 10$000
- Calções luisine, 1 a 4 annos, saldo. . 2$900
- Ternos para collegial, 3 a 8 annos, saldo. . . 9$800
- Ternos Jersey, branco, 2 a 8 annos, saldo. . . 11$800

Confecções para senhoras

- Vestidos crepe China, saldo. . . 32$800
- Vestido Voil Suisso, saldo. . . 22$500
- Vestido puro linho, saldo. . . 29$500

Tecidos diversos

- Zephir inglez, artigo sup., larg., 0,80, mt. . . 2$600
- Tricoline, côres lisas (linho e seda), mt. . . 4$800
- Tricoline listada (linho e seda), mt. 4$700
- Morim sem preparo, peça, reclame. . 12$900
- Filó inglez para cortinado, larg. 4m,60, mt. . 8$800
- Cortinado para casal, bordado com alto relevo. . 44$800
- Toalhas felpudas, branca e de côres, 3 por. . 5$000
- Toalha para mesa (adamascada), uma. . . 5$000
- Guardanapos para refeições, duzia. 10$900
- Enxoval completo para noiva, constando de nove peças, apropriadas ao dia, o maior reclame da casa. 98$500

PALACIO DAS NOIVAS

83-85-87 -- URUGUAYANA

Telephone - NORTE 2875

(11713)

Quem a aggrediu tão brutalmente?

Segundo a nota da Assistencia, Altamira José Barbosa, que, á noite, soffreu um golpe a navalha na perna esquerda, numa queda que déra em consequencia da aggressão que soffrera á rua Pedro Alves. A policia local, porém, de nada soube.

Albertina que tem 25 annos, é casada, residente á rua Maria numero 37, depois de medicada, foi recolhida á Santa Casa.

LOTERIA DO Estado de Minas Geraes

Sob a fiscalização do Governo do Estado

Unica no Brasil que distribue 80 % em premios.

HOJE

PLANO X

500:000$000

PREMIOS:

- 1 premio de 500:000$
- 1 premio de 100:000$
- 1 premio de 20:000$
- 1 premio de 10:000$
- 2 premios de 5:000$
- 2 premios de 2:000$
- 10 premios de 1:000$
- 25 premios de 500$
- 100 premios de 200$
- 1175 premios de 20$

Jogam apenas 10.000 bilhetes, distribuindo 1316 premios no total de 920:000$000.

- Bilhete inteiro. . 150$000
- Meio. . . 75$000
- Vigesimo. . 7$500

Bilhetes á venda em toda parte.

Ultimas noticias do attentado de Roma

Dublin, 7 (U. P.) — A villa de Dalkey, situada a seis milhas a sudoeste daqui, alarmou-se hoje com a noticia do attentado contra o primeiro ministro Mussolini, perpetrado por uma senhora Gibson, que se julga tratar-se de Mistresse Alvina Gibson, antiga habitante desta villa.

Roma, 7 (U. P.) — A senhora Violet Gibson, que atirou no primeiro ministro Mussolini, esperou pacientemente todo o tempo que se realizou a sessão do Congresso Internacional de Cirurgiões. A' hora da sahida do chefe do governo, ella [illegible] a bolsa e precipitou-se sobre elle [illegible]. Mussolini foi levado para o Capitolio, onde foram feitos ligeiros curativos e mais tarde foi no seu automovel para o Palacio Chigi.

A United Press recebeu immediatamente [illegible] apenas uma queimadura no nariz.

Roma, 7 (U. P.) — A mulher [illegible] Violet Gibson, [illegible] de nacionalidade irlandeza. [illegible] indignação popular.

Londres, 7 (U. P.) — A "honorable" Constance Gibson, irmã de Violet Gibson, [illegible] do sr. Mussolini, declarou á imprensa: [illegible] durante todo o Anno Santo viveu em grande excitação nervosa num convento. Ella jámais cuidou de politica. Antes de ir para a Italia, esteve encerrada no Sanatorio. Melhorando, partiu para Roma, onde não ha leis contra os lunaticos. No anno passado ella tentou suicidar-se, metendo uma bala no pulmão."

Violet Gibson conta cerca de quarenta e nove annos.

BREVEMENTE

A LANTERNA

Jornal illustrado, de critica e combate á malandragem, ao semvergonhismo, á hypocrisia, á corrupção dos costumes, á ladroeira organizada, á exploração dos postos, aos trusts, á desordem e á anarchia.

A LANTERNA

vae ser accesa e conduzida pelos antigos fundadores d'O MALHO, revista que elles mantiveram na sua primeira phase, o que importa em dizer que será orgão popular, independente, sincero, inteiramente dedicado á defeza dos pequenos e dos opprimidos. Toda a gente está dizendo que as coisas andam pretas, que vivemos no escuro. Assim, sendo,

A LANTERNA

vem de facto preencher uma lacuna. O seu apparecimento, é imprescindivel, neste momento; já estava tardando, porque é o povo, todo o paiz que a reclama, para que se possa ver claro em politica, em administração, em todos os ramos da actividade nacional

Vão accender e manejar "A LANTERNA", para alimentar o fogo sagrado da critica justa e imparcial, os lapis afiados dos mestres consagrados na arte de fazer falar os bonecos: — Calixto Cordeiro, Storni, Loureiro e outros, a antiga phalange, que estava recolhida, mas que volta á arena da caricatura, para fielmente executar o — ridendo castigat mores —.

A LANTERNA

convém desde já dizer isto bem claro, não será furta-côres, não dará luz mortiça, proveniente de azeite rançoso; será magica, de clarão berrante, alimentado por essencia forte, armazenada em grande stock, e disporá de mecha de muita resistencia, apropriada para affrontar a furia dos ventos e as trepidações produzidas pelas trovoadas, sendo, ao mesmo tempo, apito, assovio, faisca ou raio.

A LANTERNA

propriedade de uma sociedade anonyma, será publicada em breve e tem sua redacção, administração e escriptorio á rua do Rosario n. 148 (loja), onde são recebidos desde já os annuncios para o primeiro numero e subsequentes e para onde os vendedores avulsos e agentes de jornaes nos Estados deverão enviar os seus pedidos. (11709)

O PENSAMENTO DA SANTA SE' SOBRE A PROHIBIÇÃO DO ALCOOL

Os pontos de vista do cardeal O'Connell acceitos em Roma ao pé da letra

ROMA, março de 1926. — Em uma enquête que fiz nos circulos responsaveis do Vaticano, pude verificar que a Santa Sé approva o uso moderado do vinho e do alcool e se oppõe á lei da prohibição como sendo contraria á razão e á moral christã.

Os pontos de vista do cardeal O'Connell são acceitos aqui ao pé da letra.

A attitude do Vaticano pode ser representada pela seguinte declaração feita por uma autoridade ecclesiastica:

"Considerando a prohibição do ponto de vista da ethica natural e da moral christã, vê-se que no primeiro caso se oppõe á razão e no segundo á fé.

A razão nos suggere fazer uso de todos os elementos da natureza em quantidade e modo que sejam uteis e beneficos.

Assim sendo mesmo os venenos tomados em dóses determinadas podem entrar na economia da nutrição. Supponde ainda que o vinho e o alcool sejam venenos, isso não seria uma razão para prohibir inteiramente o seu uso, mas sómente o seu abuso. A completa prohibição é por isso irracional. Tal é provado pelo uso do vinho entre todos os povos, antigos e modernos, inclusive o povo de Israel depois de Noé.

Considerando o assumpto do ponto da moral christã, as razões apresentadas pela ethica natural são apoiadas pelas de ordem theologica. O Senhor creou as coisas para o uso do homem e por isso o homem não pode ser prohibido de fazer uso dellas para os fins do Creador e emquanto esse uso não lhe faz mal. A Santa Escriptura não condemna o uso do vinho ou do alcool, mas sómente o seu abuso, que é reprovado em diversas das suas passagens, emquanto que o seu uso moderado é permittido e mesmo recommendado em outras.

Essas coisas são tão evidentes que os prohibicionistas fanaticos chegaram a ponto de alterar a Santa Escriptura, modificando aquellas passagens que parecem contrarias ás suas idéas.

Cuidado com a bocca

PYORRHEA, genviva sangrando, dentes abalados, fistulas, etc., tratamento seguro com AXOL, f. do Dr. Cesar Esteves, na C. Oswaldo Cruz; rua 7 de Setembro, 213 e nas casas de artigos dentarios, é o mais poderoso especifico. (11947)

O poder economico dos Estados Unidos e os planos do Soviet

Trotsky prediz um recúo tão violento quanto foi rapido o progresso da America, em consequencia de uma revolução européa

MOSCOU, março. (Communicado especial para o "Correio da Manhã") — Ultimamente, a America tem sido alvejada muito rudemente pelos oradores do Soviet. A primeira investida foi o fulminante discurso de Trotsky, no Theatro Experimental, desta capital, em que elle começou por traçar o mais vivido quadro do poder economico da America e acabou por fazer a surprehendente predição de que o paiz alvejado recuará na sua trilha com a mesma rapidez com que se caracterizou o seu progresso, em consequencia de uma combinação revolucionaria entre a Europa e a Asia, activamente patrocinada pela União do Soviet.

O discurso do sr. Trotsky despertou tal interesse entre o publico, que foi repetido no mesmo theatro, enquanto que a estação radiotelephonica desta cidade o irradiava para milhares de pessoas que não puderam comparecer ao theatro apinhado de povo. No dia seguinte áquelle em que Trotsky pronunciou a sua notavel oração, o sr. Gregorio Zinoviev, em nome da Internacional Communista, acceitou as conclusões de Trotsky de que a America capitalista era a força mais poderosa do mundo hoje e o maior obstaculo á revolução mundial. Zinoviev aconselhou a Internacional Communista a dar maior impulso, em sua propaganda, á idéa dos "Estados Unidos da Europa", baseada na de que sómente unido por uma revolução, o continente europeu poderá abalar os fundamentos economicos da America.

Trotsky e Zinoviev, pelo menos, renderam um preito aos Estados Unidos, considerando-os um formidavel poder que não é para desprezar. Mas um golpe ainda menos amavel foi desferido por Valeriano Ossinsky, o novo chefe do Departamento de Estatistica do Soviet, que acaba de regressar de uma viagem de seis mezes á Republica norte-americana, onde procurou estudar a situação agricola. O sr. Ossinsky chegou á conclusão de que a efficiencia industrial dos Estados Unidos não é lá o que se costuma dizer e deu um sombrio relato a esse respeito, perante uma pequena assistencia reunida na sala de conferencias de Moscou.

"Os trens não saem nem chegam a tempo na America — declarou o sr. Ossinsky. "A agricultura é completamente atrazada; raramente se vê um tractor. A qualidade dos artigos americanos é inferior e a producção norte-americana não está tão universalizada como se imagina. Muita coisa é importada; até os phosphoros que se compram nos Estados Unidos vêm da Lettonia."

Estes são os mais surprehendentes topicos do discurso do sr. Ossinsky, que destruiu de forma tão singular todo o apparelho industrial e agricola norte-americano. Alguns russos que haviam estado tambem na America e assistiram á especie de conferencia, dissentiram profundamente das affirmações do sr. Ossinsky; mas elle respondeu que estava apenas destruindo as illusões em que permaneciam os aparteantes.

Casa Guimarães

Loterias

Dispondo de um serviço esmerado, adquirido na longa pratica de mais de 30 annos de existencia, esta casa está habilitada a satisfazer ainda os mais exigentes.

Pela regularidade exemplar no despacho de suas remessas, que é feito no mesmo dia do recebimento dos pedidos.

Pela solicitude e attenção de que usa para com os seus freguezes, ainda nos menores detalhes.

Pela antecedencia com que dispõe das loterias, facilitando aos srs. cambistas em longo prazo para a venda.

Pela bôa sorte que sempre a tem acompanhado, distribuindo annualmente milhares de contos pelos seus freguezes.

Peçam informações e dirijam seus pedidos

F. GUIMARÃES

Rua do Rosario 1

Caixa 1.273 (11719)

(6363)

DR. J. B. CANTO

Ex-assistente do prof. Gaset Pauchet, Paris, cirurgião da Assistencia Publica. Assistente da Faculdade de Medicina.

Cirurgia geral, com especialidade appendice, estomago, vesicula biliar, molestias de senhoras, vias urinarias, apparelhos em geral.

Consultas diariamente, das 3 ás 5 horas, á rua da Quitanda, 33. Tel. N. 7188. Resid. P. Botafogo, 336. Sul 3141. Consultas gratis na Policlinica de Botafogo, ás 2ªs, 4ªs e sabbados de 18 ás 19.

Os hespanhóes partem para o Cairo hoje

Benghazi, 7 (U. P.) — Os aviadores hespanhoes, que estão fazendo o raid aereo Madrid-Manilha, partirão amanhã ás oito horas e trinta minutos com destino ao Cairo.

A FEDERAÇÃO ESPIRITA BRASILEIRA E O CONGRESSO REUNIDO NESTA CAPITAL

Em resposta ao convite que recebeu pessoalmente de uma commissão de delegados da Constituinte Espirita, a directoria da Federação endereçou ao dr. Leal de Souza, chefe da mesma commissão, a seguinte carta em data de 7 do corrente:

"Rio de Janeiro, 7 de abril de 1926. Prezado e illustre confrade dr. Leal de Souza. Nesta. Paz em nome de Jesus. — Ainda sob a grata impressão da vossa visita e dos vossos companheiros commissionados pelo plenario da Constituinte Espirita, numa de suas ultimas reuniões, afim de convidar esta directoria a fazer-se representar por um dos seus membros nos trabalhos da mesma Constituinte, vimos desobrigar-nos do compromisso então assumido dei uma resposta condigna dos sentimentos fraternistas daquelles que, como vós, propugnaram e encareceram, de modo penhorante, a nossa presença naquelle plenario. E, fazendo-o, illustre confrade, peza-nos dizer-vos que, consultando a nossa consciencia, de confronto com as responsabilidades collectivas por nós assumidas na prosecução de um programma tradicional e definido, cuja salutar efficiencia se affirma agora, mais que nunca, na solidariedade de um numeroso proselytismo, não encontramos motivos assás ponderosos que pudessem levar-nos a modificar a nossa attitude de abstenção em face de um tentamen que, para nós, perdôae-nos, não resolve o problema essencialmente doutrinario — a unificação da familia espirita.

De que o não resolve já tivestes a prova nos tumultuarios incidentes, na confusão de idéas, na balburdia emfim reinantes nas discussões ali travadas, das quaes parece banido — não diremos o espirito de fraternidade, tão difficil entre homens, mesmo entre os que se affirmam christãos — mas o comesinho principio de respeito ás intenções alheias.

Além das razões que, verbal, fraterno e lealmente, a vós e aos vossos companheiros de representação expuzemos e que mais não foram, em synthese, senão as que adduzimos anteriormente a illustre Commissão Preparadora da Constituinte e que estão no dominio publico, estas, subsequentes á indole partidaria, aggressiva e pessoal com que se hão caracterizado as reuniões da mesma Constituinte, bastaria por si sós para determinar o nosso afastamento.

A Federação, sabeis, tem um programma fixado desde a sua fundação, visando a graduação de nivel moral da humanidade, dentro do Evangelho de Jesus e conforme com a Revelação Espirita, programma esse que não comporta o ecclectismo de que faz cabedal a Constituinte.

Na execução e desdobramento desse programma, ella não perde de vista a evolução social, antes procura acompanhal-a em todas as suas modalidades, obediente, é claro, aos Guias que, do plano espiritual, superintendem e norteam a sua tarefa.

Assim procedendo, a Federação não reivindica hegemonias nem primados, não impõe nem solicita adhesões que ella só quer espontaneas e conscienciosas. Para alcançal-as, liberta de caprichos e interesses mundanos, não encarece sacrificios dentro de suas possibilidades, sem visos de galardão outro que não a consciencia do dever cumprido.

E' possivel, será certo mesmo, que os seus servidores de duas ou tres gerações tenham falhas e pequices, pois são homens; não obstante, ninguem de boa fé poderá negar que, em nosso paiz, tudo quanto se ha feito, no tocante ao espiritismo, se radica originariamente no seu programma. Agora, da leitura dos debates, da natureza das theses, como das recriminações lançadas á Federação no seio da Constituinte, o que se evidencia é que não lhe conhecem o programma, nem os alvos por elle collimados.

Pois bem: em conjuncturas taes, appellamos para o vosso lucido criterio e perguntamos: que iria, em summa fazer um representante da Federação no seio da Constituinte Espirita? Ouvir doestos e baldões, ironias e sarcasmos? Assistir, d'alma confrangida á discordia em nome da concordia, á paz de labios pregada com a guerra latente nos corações, á unidade em principio e a separatividade de facto?

Porque, caro confrade, a vós e aos vossos companheiros de delegação, fazemos a justiça de não vos suppôr ingenuos que admittisseis fossem a nossa palavra e "solicitar-lhe conselho" acatados por quantos a esse cenaculo trazem idéas preconcebidas e pontos de vista individualistas.

A Federação reconhece haver no seio da Constituinte muitos irmãos identificados com os principios e processos que ella propugna. A esses fôra grato, talvez, vêl-a patrocinar ahi a propria causa, nas justas da palavra falada.

Lembraremos, comtudo, que isso praticamente nada adeantaria á causa do espiritismo, porquanto esta é menos de palavras que de factos, e estes só os tempos poderão valorizal-os, não em ambientes heberogeneos de pura convenção eventual, em assembléas ruidosas e mais ou menos apaixonadas, mas nos tribunaes de fôro intimo, superiores a suggestões momentaneas e intercorrentes.

Finalmente, caro confrade, podeis affirmar aos orgãos representativos da Constituinte que seus irmãos desta directoria de modo algum se consideram diminuidos em face da iniciativa da mesma Constituinte, á qual continuam augurando o mais completo exito, certos como estão da boa intenção de todos e de cada um dos seus promotores.

Ficando com o seu programma, a Fedração não deixa por isso de collaborar na mesma obra de engrandecimento moral da Humanidade e isto só por si deve constituir, pensamos, um vinculo de tolerancia e benevolencia reciprocas, sem as quaes não póde haver obra espirita propriamente tal.

Reiterando-vos os nossos protestos de affectuosa estima e bem entendida fraternidade, somos irmão, confrade e amigo. Pela directoria da Federação. — *Luiz Barreto A. Ferreira*, presidente."

A viagem de Mussolini á Tripolitania

ROMA, 7 (Especial para o *Correio da Manhã*) — A viagem de Mussolini a Tripoli, que estava marcada para amanhã, não interpretada pelos fascistas como uma simples viagem de inspecção, mas sim como o inicio de uma concentração especial para o desenvolvimento do espirito imperial.

Até recentemente, as possessões norte-africanas tinham um logar remoto e dubio na imaginação nacional; mas o accordo do Jarabub, as consolidações da Somalia, as acquisições da Jubalandia e o desenvolvimento das communicações na Tripolitania mostraram que a Italia está fazendo progressos completos na sua politica africana, afastando os destroços politicos, para permittir a expansão economica.

Para preparar esse fim, o ministro das Colonias fez a viagem á Lybia e agora Mussolini está tomando passagem para a Tripolitania.

Mussolini é o primeiro chefe de governo da Italia a visitar a Africa e esse facto é acceito pela Italia como revelando directamente a absoluta sinceridade do seu trabalho de consolidação do espirito nacional.

Leilões de hoje

Realizam-se os seguintes:

PREDIOS — Palacete á rua Affonso Penna, 49, ás 4 1|2 horas da tarde; á rua do Bispo, 91, ás 4 1|2 horas da tarde; á rua Carlos de Oliveira, 27 e 29, ás 4 1|2 horas da tarde; á rua Nova de São Leopoldo, 9, ás 4 1|2 horas da tarde.

MOVEIS — A' rua de São José, 63, ás 2 horas da tarde; á rua Dois de Dezembro, 125, ás 5 horas da tarde; á rua do Ouvidor, 28, 2º andar, á 1 1|2 da tarde; á rua do Mattoso, 29, ás 5 horas da tarde.

PENHORES — A' rua Luiz de Camões, 36, ao meio-dia; á avenida Almirante Barroso (antiga rua São Gonçalo), 15, ao meio-dia.

TERRENOS — A' rua Nova de São Leopoldo, 5, ás 4 1|2 horas da tarde.

OBJECTOS DE ARTE E BIBLIOTHECA SOBRE MEDICINA — A' rua Affonso Penna, 49, ás 5 horas da tarde.

LIMOUSINE FIAT — A' avenida Rio Branco, 183.

MASSA FALLIDA DE AMORIM SERRA — A' rua de Sant'Anna, 202, ás 3 horas da tarde.

JOIAS, MOVEIS, ROUPAS E PIANO PLEYEL — A' rua do Rosario, 143, ás 2 horas da tarde.

LAVANDERIA CONFIANÇA S. A. — A' rua Senador Furtado, 61, ás 4 1|2 horas da tarde.

SALVADOS — A' rua General Camara, 225, ao meio-dia.

Dr. Bastos de Avila

CLINICA MEDICA

das 4 ás 6 horas da tarde Rua 7 de Setembro n. 231, sob. (638)

A POLITICA INGLEZA E A AMERICANA EM EGYPTOLOGIA

Falhou uma offerta de Rockefeller Junior para a construcção de um Museu

Cairo, 7 (*Correio da Manhã*) — O professor J. H. Breasted, da Universidade de Chicago, que durante o inverno esteve aqui em companhia do sr. Bellknap, advogado de Nova York, representando o sr. John D. Rockefeller Junior nas negociações com o governo do Egypto quanto a offerecimento do referido millionario de dez milhões de dollars para a construcção de um museu nesta capital, informou o correspondente da "Chicago Tribune" que falhou completamente a offerta, devido á attitude do governo egypcio, cujas exigencias eram absolutamente impossiveis de acceitar.

A "Chicago Tribune" historia o caso.

Rockefeller e seus conselheiros gastaram quatro mezes estudando a doação e esboçando o contrato, destinado a salvaguardar os interesses de ambos e acima de tudo os interesses da egyptologia.

O contrato foi assignado pelo sr. Rockefeller e submettido á approvação do governo egypcio, que pareceu offendido com o facto do doador já haver assignado o documento, embora lhe houvesse sido explicado que isto fôra feito afim de poupar tempo.

Seguiram-se prolongadas discussões, no final das quaes os representantes de Rockefeller suggeriram que o governo egypcio elaborasse um plano de contrato seu para ser submettido á apreciação do doador.

Isto feito, e com uma carta de Ziwar Pachá, primeiro ministro do Egypto, a proposta, para a qual o chefe do governo conseguira a acceitação do gabinete, seguiu para Nova York.

Voltando assignada, foi novamente submettida á approvação de Ziwar Pachá, que a recebeu das mãos do professor Bresated, que ficou assombrado quando ouviu do primeiro ministro que o contrato não seria assignado, porque carecia de novas modificações.

O professor Breasted respondeu, então, que sentia muito não estar autorizado a promover qualquer discussão ulterior a respeito de novas modificações e lembrou a Ziwar a sua antiga promessa de que pediria ao governo egypcio que simplesmente dissesse se pretendia ou não assignar o contrato.

Hontem, o mesmo contrato foi apresentado ao gabinete e sabe-se que Ziwar Pachá recommendou alterações.

O professor Breasted declarou ao representante do jornal que, embora não seja caso de retirar, elle parte para Nova York amanhã e pensa que Rockefeller não tomará conhecimento da extraordinaria attitude do governo do Cairo, retirando a offerta.

Em varios circulos locaes diz-se que os egypcios não agiram por iniciativa propria; provavelmente foram influenciados por elementos que não desejam ver a America estabelecer qualquer especie de predominio no campo das pesquizas egyptologicas.

PARA O CABELLO

? — Um preparado maravilhoso e moderno — ?

A loção "BELLA COR" é de effeitos rapidos e garantidos contra a caspa, quéda dos cabellos, calvicie e molestias do couro cabelludo.

Com quatro applicações desapparece completamente a caspa, tornando a cabeça limpa e fresca. Com seis applicações cessa a quéda e faz brotar novos cabellos nos casos de calvicie; com dez applicações os cabellos brancos, grisalhos ou descorados vão ganhando vida nova e a côr natural primitiva.

E' usada e aconselhada por notaveis medicos brasileiros, e licenciada pelo Departamento Nacional de Saude Publica; o que consiste uma grande garantia para o publico. Compre hoje mesmo um vidro de loção "BELLA COR", ella vos dará inteira satisfação. Encontra-se em todas as pharmacias, drogarias e perfumarias. (4160)

Um appello a ser feito pelo governo allemão

Berlim, 7 (U. P.) — O governo appellará para a Côrte Internacional de Arbitragem, no sentido della determinar se o gabinete do agente geral tem poderes para vetar as alterações legislativas sobre as taxações. Acredita-se que o arbitro só poderá proferir o seu julgamento em julho. Nesse comenos, a taxação reduzida continuará em vigor.

A vida social

De Paris

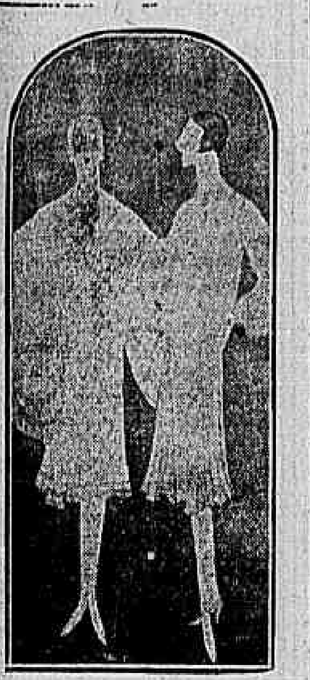

Diz Martine Renier:
Ainda as "mousselines", rendas e tecidos leves são o successo da "primavera".
Os "feltros" que eram unicos chapéos usados, e os unicos chapéos "chics", agora apparecem os "taffetas piqués" que são a ultima palavra da moda. São esses da mesma forma dos "feltros", tendo os mesmos movimentos de "copa" e de "abas", somente feitos em "taffetas" de todas as "cores e tons".
Os "godets" desappareceram, são agora as saias todas "plissés" ou "preguesdas", havendo muito tecido e muita roda, mas continuando ainda exageradamente curtas.
As "meias rosadas" cairam completamente, — são as de cores "havana" e "gorge de pigeon" que fazem mudar a moda.
Para as "boutonières" dos tailleurs para guarnecer a bombreira dos vestidos de noite, apparecem as "azaléas", flores quasi esquecidas para as exigencias da moda". Emfim chegou-lhes o dia, pois na moda ha sempre "surpresas" e "novidades".
Os vestidos "deux pièces" estão de novo em grande voga.

ROB

NATALICIOS

A galante Yvetta, filhinha do dr. Quartin Pinto, vae receber hoje muitos abraços e felicitações de suas amiguinhas.
E' que a gentil Yvetta completa mais uma risonha primavera, o que é motivo para estar em festa o lar de seus estremosos paes.
— Faz annos hoje a sra. Maria Luiza Pimenta Bueno, funccionaria municipal.
— Faz annos hoje o joven Atilio Leonardo Paladino, filho do sr. Paschoal Paladino, funccionario da policia fluminense.

CASAMENTOS

Casam-se hoje a senhorita Carolina Cherém, filha do sr. Octaviano Ernesto de Souza Cherém e de d. Carolina Silva de Souza Cherém, e o sr. Edgard Gonçalves, filho da viuva Firmino Gonçalves.
O acto civil effectua-se ás 3 horas na residencia dos paes da noiva, á avenida 28 de Setembro numero 237 A, servindo de testemunhas os srs. Octaviano Cherém e esposa e o sr. Oswaldo Cherém e esposa.
A cerimonia religiosa será ás 4 horas na matriz de S. Francisco Xavier, servindo de padrinhos o sr. Arlindo Gonçalves, almoxarife da Prefeitura, e sua esposa d. Alcida Brandão Gonçalves.
Os noivos terão as seguintes "demoiselles" e "garçons d'honneur": senhoritas: Ernestina, Maria Elvira, Nair, Albertina, Hercilia, Alda, Cordelia, Yolanda, Ruth, Aricema, Maria de Lourdes e Alves Ferreira; srs.: Nersis Alves, Cicero Gonçalves, Julio Guerra, Francisco Maia, Otto Gonçalves, Olympio Soares, João Pontes, Mario Gonçalves, Alberto Gonçalves, Octaviano Cherém e Ary Menezes.
— Realiza-se a 10 do corrente o enlace matrimonial da senhorita Marietta Thibau, filha do capitão Antenor Thibau, commissario de policia e nosso antigo collega de imprensa, com o sr. Cincinato Costa do alto commercio desta praça.
O acto civil realiza-se ás 3 horas, na residencia dos paes da noiva, á praia de S. Christovão, 165, e o religioso ás 5 horas na egreja de S. José. Serão padrinhos: do noivo no civil, o capitão Antenor Thibau e sua esposa d. Marietta Ramos Thibau e no religioso o sr. Joaquim Machado Costa e sua esposa d. Luiza Machado Costa, e da noiva, no civil, o sr. Octavio Lorena Ramos e d. Maria Augusta Lorena Ramos, e no religioso, seus paes, capitão Antenor Thibau e d. Marietta Ramos Thibau.
Os nubentes pretendem, após essas ceremonias, embarcar para São Paulo, onde passarão a lua de mel.

VIAJANTES

A bordo do "Cap Polonio" partiu hontem para a Europa, onde foi aperfeiçoar os seus estudos sobre molestias dos olhos o dr. Belisario Mascarenhas.
O embarque do illustre scientista foi concorridissimo.
— Chegou hontem de Caxambú, onde estava fazendo uma estação dagua em companhia de sua filha, o professor Aarão Reis, velha figura da engenharia nacional.

SALÃO DE CHA'

A Confeitaria Colombo reabrirá hoje aos seus frequentadores o lindo salão de chá no primeiro andar do edificio da rua Gonçalves Dias. Fechado ha cerca de dois mezes, por motivo de obras, o aristocratico recanto da Colombo volta, assim, a reunir as figuras preeminentes do nosso mundanismo, durante as horas da tarde, no seu ambiente fidalgo e luxuoso.

ASSOCIAÇÕES

A Assistencia Dentaria Infantil recebeu a honrosa visita do dr. Emygdio Mattos e Caetano T. Menezes que deixaram no respectivo livro de impressões as mais lisonjeiras referencias.

FALLECIMENTOS

Victima de pertinaz enfermidade que zombou de todos os recursos da medicina e dos carinhos de sua desolada familia, falleceu hontem em Jacarépaguá á rua Barão n. 2A. a sra. d. Clelia da Rocha Coelho, esposa do sr. Edson Coelho e filha do coronel Pio Dutra da Rocha, intedente municipal. O enterro effectua-se hoje ás 9 horas no cemiterio de Jacarépaguá.

ENTERRAMENTOS

Tendo fallecido ante-hontem, em sua residencia á rua Cardoso 22 A, em Quintino Bocayuva, foi hontem realizado o enterramento do sr. Antonio Fortunato Ribeiro, antigo funccionario do Correio Geral.
O enterro teve grande concorrencia, notando-se a presença de uma commissão dos seus collegas dos Correios.
O fallecido deixa viuva, a sra. Albertina Oliveira Ribeiro e um filhinho de cinco dias apenas.

MISSAS

No altar-mór da egreja de São Francisco de Paula reza-se hoje, ás 9 horas, a missa de setimo dia do fallecimento do sr. Elysio Cardoso, pae do commandante Eulino Cardoso.
— Sexta-feira 9 do corrente, reza-se missa, ás 10 horas na egreja de São Francisco de Paula, por alma do senador Justo Chermont.
— Reza-se amanhã sexta-feira, ás 9 horas, na egreja de Nossa Senhora do Parto, á rua do Parto, a missa de setimo dia, por alma do sr. Manoel Antonio Rodrigues Ferreira.
— Os chimicos do Laboratorio N. de Analyses fazem celebrar missa por alma de seu bom e saudoso collega, Pedro Matheus Junior, primeiro chimico daquelle laboratorio, na egreja de N. S. do Rosario e S. Benedicto, ás 9 horas e meia de hoje, quinta-feira, 8 do corrente.

Flores Naturaes
Corôas para enterros
Bouquets para noivas
Trabalhos de grande luxo
«A Flôr de Liz»
175, Avenida Rio Branco
Em frente á
Galeria Cruzeiro
(3875)

— NYSE —
ESMALTE PARA UNHAS
:: Ultima creação ::
Côres — RUBI e NATURAL.
Linda coloração ::: Brilho admiravel.
Vende-se nas CASAS DE 1ª ORDEM
(4302)

Um "páo dagua" arreliento

Disparou varios tiros contra u mautomovel

Mal se sustendo na sela, tão embriagado estava, João Gonçalves Ferreira seguia pela rua Barão de Mesquita, levando o cavallo que montava, aos "zig-zags".
A certa altura, levando como passageiros as senhoras Carmen e Gioconda, residentes á rua Andrade Neves n. 21, passou pelo ébrio o auto n. 7086, dirigido pelo chauffeur Severino Ribeiro de Carvalho.
Assustando-se, o cavallo deu um corcovo quasi atirando o cavalleiro ao chão.
Indignado com o chauffeur, João puxou do revolver e fez diversos disparos contra o auto.
Os tiros, felizmente, perderam-se, mas alarmaram os transeuntes e principalmente as passageiras do auto.
Com os gritos destas e o clamor daquelles, accudiu a policia do 17º districto, sendo preso pelo commissario Luiz Machado e investigador Macario, o terivel páo d'agua que reside á rua Adolpho Caminha numero 209, no morro da Saude, no Andarahy.

Caiu da boléa

A um solavanco mais forte da carroça que girava, caiu da boléa, ao solo, quando passava hontem, pelo Caes do Porto, o carroceiro Victorino Arthur Vargas.
Ferido na cabeça Victorino foi levado á Assistencia, de onde, depois de medicado, recolheu-se á sua casa á rua do Matto n. 418.

FORMIDAVEL ACTIVIDADE VULCANICA

Kamchatka está coberta de cinzas!

Londres, 7 ("Correio da Manhã") — O correspondente do "Times" em Riga transmoitte uma noticia recebida de Moscou dizendo que o vulcão Avachins, de Kamchatka, tem estado extremamente activo desde o dia 28 de março ulimo. Na sua erupção, elle tem vomitado uma enorme quantidade de cinzas, areia e lavas, acompanhado de explosões violentas no interior da cratéra.
E' volumosa a quantidade de materia expellida e os ultimos telegrammas dizem que Kamchatka está coberta de cinzas.
Kamchatka possue nada menos de dezeseis vulcões activos, sendo o mais elevado o Kluchevsky, que é um dos mais activos.

EM TORNO DE UMA CONSTITUIÇÃO ESPIRITA PARA O BRASIL

A Federação Espirita nega a sua adhesão ao congresso

O Congresso Constituinte Espirita Nacional, que está funccionando no Instituto Nacional de Musica, realizou hontem, á noite, a sua quinta sessão ordinaria, com grande assistencia de delegados. Os trabalhos continuaram presididos pelo dezembargador Farnese, secretariado pelos srs. Raul Hannot e José Fonseca. Depois da execução do hymno espirita e da approvação da acta anterior, o secretario deu conta do expediente, constituido de officios de varios centros espiritas, entre os quaes a da Federação Espirita, escripto em termos energicos, negando a sua adhesão ao Congresso, sob pena de renegar o seu passado de 40 annos de serviços ao espiritismo. Essa carta, de que foi portador o sr. Candido Damasio, despertou grande discussão e vehementes protestos, lamentando diversos oradores que a Federação Espirita continue dentro do sectarismo. Da discussão surgiram duas propostas: uma do dr. Laurindo de Andrado, pedindo que não fosse tomada em consideração essa carta, que não constasse dos annaes do Congresso e outra do general Jacques Aurigne, pedindo que essa carta tivesse a maior divulgação como exemplo de humildade e uma demonstração de condescencia do Congresso. Em torno dessas propostas, travou-se longa discussão, endo, por fim, approvada a do general Jacques Aurigne e a do dr. Lameira Andrade com a modificação de constar apenas de acta o recebimento da carta.
Na ordem do dia usaram da palavra os srs. Cesar Gonçalves, Lameira de Andrade, Antonio Leme, Nobrega da Cunha e outros, que desenvolveram assumptos de interesse espirita, que agitavam o Congresso.
O sr. Candido Damasio, delegado da Communhão Mystica Dharma, previamente inscripto, desenvolveu these dentro dos principos dessa corrente espirita. Aparteado fortemente pelo general Jacques Aurigne e Antonio Leme, que rebateram as suas considerações, não concluiu o sr. Candido Damasio a these que vinha desenvolvendo, pedindo, profundamente irritado, a destituição da sua representação, o que foi recusado. Terminando a sessão, o general Jacques Aurigne, presidente da commissão encarregada de relatar os assumptos, pediu exoneração desse encargo. A presidencia, com applausos do plenaro, recusou submetter a votos o pedido do illustre delegado, pedindo a seguir, o comparecimento de todos os espiritas do Rio, á sessão de amanhã, para approvação do projecto da Constituição, que voltará ao plenario com as emendas approvadas pela commissão respectiva.
Cerca de meia noite, foram suspensas os trabalhos, depois da presidencia pedir, um momento de concentração e agradecimento a Deus, por earem os trabalhos sido ultimados sem o menor accidente, apezar dos graves problemas que prenderam a attenção do Congresso.

Dois menores atropelados por auto

Pela Assistencia foram soccorridos hontem, á noite, os menores Antonio Quinteiro de 13 annos, residente á rua Costa Barros n. 6 e Eurico Alves, de 16 annos, empregado no commercio, morador á rua Marechal Floriano n. 63.
Antonio que soffreu fractura da perna esquerda, depois de soccorrido foi internado na Santa Casa e Eurico, que recebeu contusões na região occipto parietal e na perna esquerda, retirou-se para sua residencia.
A policia não soube como foram victimados os dois.
Pelas notas da Assistencia, porém, que diziam terem ambos sido atropelados por auto no mesmo local — rua da Alfandega esquina de Tobias Barreto, — é de presumir-se que os tenha pilhado ao mesmo tempo o mesmo vehiculo.

Uma explosão de celluloide em Dresdem

Berlim, 7, (U. P.) — Telegrammas de Dresden, dizem ter explodido uma caldeira em um afabrica de artigos de celluloide, morrendo sete pessoas, ficando duas outras gravemente feridas. Ignora-se o paradeiro de mais dois operarios.

As Bolsas Modernas, As Carteiras, Os Vestidos e os Chapéos da
REAL MODA
despertam sempre a attenção e convidam á compra, porque tudo está marcado e o seu preço é menos 20 % que n'outra qualquer casa.
R. URUGUAYANA, 80.
(11695)

PORTUGUEZES!
AMANHÃ AMANHÃ
9 de Abril no CINEMA RIALTO á Avenida
9 DE ABRIL
Data historica da GRANDE GUERRA — O grande super-film, 9 de Abril, consagração do SOLDADO DESCONHECIDO
A maior documentação com a assistencia dos enviados extraordinarios e contingentes, que foram enviados a PORTUGAL pela FRANÇA, ITALIA, AMERICA DO NORTE, HESPANHA, BELGICA, etc. O MARECHAL JOFRE — O generalissimo DIAZ — O generalissimo SCHMIT DORLY — Os presidentes da Republica portugueza, Drs. ANTONIO JOSE' DE ALMEIDA e BERNARDINO MACHADO — Os grandes vultos da politica — Os presidentes dos Ministerios, Drs. Affonso Costa, Domingos Pereira, Antonio Maria Silva, José Domingos dos Santos, etc.
A Marinha de Guerra — O Exercito — A Aviação — As cerimonias religiosas e militares — O imponentissimo cortejo civil — A parada militar — Os cruzadores de guerra da Inglaterra, França, Hespanha e Italia.
A grande assistencia desde Lisboa até á Batalha por toda a parte onde se aglomerou.
Aspecto geral da Batalha — O seu sumptuoso monumento — As cerimonias realizadas.
Epopéa de Sangue E DE GLORIA
Estes films serão apresentados por diversos oradores que farão discursos alusivos ao 9 DE ABRIL — e á heroica raça portugueza.
Nestes extraordinarios e patrioticos espectaculos, tambem será exhibido o esplendido film do CENTENARIO DE VASCO DA GAMA, onde serão vistos bellos aspectos do TEJO, JERONYMOS, TORRE DE BELEM, as cerimonias religiosas, civis e militares a que assistiu o SR. PRESIDENTE DA REPUBLICA DR. TEIXEIRA GOMES, as EMBAIXADAS ESTRANGEIRAS, etc.
Abrilhantará estes espectaculos a BANDA LUSITANA, fazendo ouvir o seu variado repertorio.
DISCURSOS PATRIOTICOS — PORTUGUEZES, AO RIALTO consagração á historica data da GRANDE GUERRA

SEM FIO

A ARTISTA ARGENTINA ANGELINA PAGANO NA RADIO SOCIEDADE

A distincta artista argentina sra. Angelina Pagano visitou hontem, á noite, o studio da Radio Sociedade.
Recebida carinhosamente, a sra. Pagano transmittiu, pelo microphone da Radio Sociedade, um eloquente agradecimento ao publico brasileiro pela colhida affavel que lhe dispensou.
A sra. Pagano offereceu-se gentilmente para realizar hoje, ás 5 horas, no studio da Radio Sociedade, um concerto de musica typica argentina, pela orchestra criolla e tangos cantados pelo sr. Ferrario.

AS IRRADIAÇÕES DE HOJE

Radio Club do Brasil
(onda de 320 metros)

A' 1 hora — Boletim commercial e noticioso.
De 1,30 ás 2 horas — Discos.
Das 4 ás 5 horas — Discos de musicas de dansa.
Das 5 ás 5,30 — Boletim commercial e noticioso — Previsão do tempo.
Das 7 ás 8,20 — Orchestra do Hotel Central — Notas de interesse geral.
Das 8,20 ás 8,45 — Transmissão da biographia de Verdi e o libretto da opera "Trovador".
Das 8,45 em deante — Transmissão do Theatro Lyrico da opera de Verdi, "O Trovador".

Radio Sociedade
(onda 400 metros)

12 horas — Jornal do Meio-dia (Noticias de interesse geral extraidas dos jornaes da manhã — Abertura da Bolsa — Cotações do algodão, do assucar, do café, cambies. Pagina Infantil pelo Dodó).
Supplemento musical do Jornal do Jornal do Meio-dia.
5 horas — Supplemento musical do Jornal da Tarde. "Quarto de hora infantil".
Jornal da Tarde (Previsão do tempo — Noticias diversas — Fechamento da Bolsa — Cotações do algodão, do assucar, do café, cambiaes e de titulos).
8 horas ás 8,50 — Jornal da Noite (Secção noticiosa e de informações).
Lição de Portuguez, pelo professor Nascentes. Lição de Geographia, pelo dr. Odillon da Motta Portinho. Palestra sobre assumptos de hygiene, pelo dr. Sebastião Barroso.

Mayrink Veiga
(Onda 260 metros)

A Radio Sociedade Mayrink Veiga utilizando a estação experimental montada pela firma Mayrink Veiga & Cia, irradiará hoje, quinta-feira, das 7 ás 9 horas, mais um programma da série dedicadas as canções nacionaes e estrangeiras, sendo o de hoje composto de canções brasileiras e hespanholas.
Damos a seguir o programma:
1ª parte — 1º) Canções brasileiras cantadas e acompanhadas ao violão pelo sr. Rodolpho Bezerra.
2ª parte — 2º) Palestra pela escriptora sra. Rosalina Coelho Lisboa.
3ª parte — 3º) M. Falla — Berceuse — Villar — Madrigal. Canto. Sr. Adacto Filho. 4º) (a) Alvarez — La Mantilla — Joaquim Nin — La Granadina. Canto. Senhorita Amalia Lorenzo Fernandez. 5º) Granados — Dansa hespanhola — Violino. Sr. Marcos R. de Salles. 6º) Tabuyo — Mi pobre reja. Canto. Sr. Adacto Filho. 7º) (a) M. Falla — Segudilla Marciana; (b) M. Falla — Nana. Canto. Senhorita Amalia Lorenzo Fernandez. 8º) (a) M. Falla — Mi paño moreño; (b) Poydró — Joana la Granadina. Canto. Sr. Adacto Filho. 9º) (a) Granados — Gracia (one step); (e) El tra la la y el punteado. Canto. Senhorita Amalia Lorenzo Fernandez.

Demittiu-se o ministro da guerra do Uruguay

Montevidéo, 7, (U. P.) — O ministro da guerra, general Bazzano, apresentou o seu pedido de demissão, sendo indicado o general Ruprecht para substituil-o.

Falleceu no Prompto Soccorro

Conforme noticia que damos em outra columna, [illegible] Hilda Reis, tendo tentado contra a existencia, tomando lysol, foi recolhida, em estado grave, ao Hospital do Prompto Soccorro. [illegible] a infeliz falleceu pela madrugada.

Ultimas theatraes

PIRÃO DE ARÊA, no S. José

Fez hontem a sua estréa, no theatro do Rocio, a nova companhia organizada pela Empresa Paschoal Segreto, com remanescentes do conjunto dissolvido, varios elementos contratados em Portugal e alguns aqui mesmo reunidos. Essa estréa era um acontecimento que vinha sendo annunciado com muita antecedencia, affirmando-se que a empresa gastára capitaes vultuosos na montagem, perdendo a noção de que se encontrava no Rio de Janeiro e julgando-se no torvelinho de Nova York, nababa como as suas collegas "yankees" e tão arrojada como ellas. E emquanto a maioria louvava, sem reservas, o emprehendimento que abria novos e largos horizontes ao theatro nacional, alguns viam no gesto uma temeridade pela impossibilidade de acceitar depois o publico as montagens que até então lhe estavam sendo dadas e que já eram de grande deslumbramento, principalmente se as compararmos com as que nos mostram as companhias estrangeiras. E não fôra só na montagem que se esmerára a empresa; augmentára, quasi dobrára, o seu conjunto, contratando além disso numeros extra que iam pezar sobremaneira no orçamento. E no correr da representação verificou-se que não tinha havido exaggero nas informações, que a reclame se cingira á verdade dos factos. E póde-se dizer que a empresa teve compensado o seu desejo de agradar ao publico, pelas constantes e enthusiasticas demonstrações que este deu de estar satisfeito. A peça escolhida para a estréa trazia a assignatura de Marques Porto, um dos escriptores favoritos da platéa, um nome que não tem conhecido senão o exito, através uma bagagem que já é numerosa. "Pirão de arêa" é uma revista alegre, com typos interessantes, divertida nos seus "stocks", alguns dos quaes deviam ser mais rapidos. Destinada ao mais popular dos nossos theatros, tem a preoccupação de distrair o espectador, dando-lhe ao lado de verdadeiros primores de scenographia, que fazem o extase da vista, uma successão de scenas que desafiam a rectilinea dos cavalheiros mais austeros. E, além disso, faz passar pela retina de todos nós, dezenas de raparigas seductoras, com as lindas esculpturaes que já nos severos tempos do Areopago serviam de alvará de soltura ás confessas peccadoras, como Phrynéa.
E tem mais inspirados numeros de musica de Assis Pacheco, marcações originaes de De Torre e de Isidro Nunes, nomes que bastam ser simplesmente referidos.
Das artistas portuguezas que intervieram na representação, a que mais se destacou, foi a sra. Maria de Lourdes Cabral, nome feito no theatro de seu paiz, no genero que adoptou. E' uma figura sympathica, diz bem, sabe que possue uma plastica admiravel, e por isso não a esconde, e canta com muita afinação. Fez bem todos os seus numeros, sobretudo o escripto por Alvaro Moreyra. As restantes têm menores responsabilidades e fizeram por isso papeis sem relevo. Dos elementos nossos todos os louvores são justos para as sras. Ottilia Amorim, nos seus varios numeros, e Alda Garrido, nas suas creações caipiras, ambas defendendo muito a revista e agradando em absoluto, e ainda para Edith Falcão, que se vae accentuando uma artista de grande merecimento, Candida Rosa, que é sempre graciosa e cheia de vida, Victoria Soares, discreta na "comère", Luiza del Valle, uma excellente caracteristica, e Antonio Denegri. Dos actores é difficil destacar uns em detrimento dos outros, pois tanto Alfredo Silva, como Arthur de Oliveira, José Loureiro, Americo Garrido, Cesar Marcondes, Orlando Nogueira e Arnaldo Coutinho, deram todo o seu esforço para o absoluto exito da revista.
Resta citar o agrado despertado pelas "blacks girls", com a estrella Rosa á frente, que tiveram de trisar o numero que foi o "clou" da noite.
O espaço nos falta para dar a esta noticia a extensão que o facto merecia: não encerramol-a, todavia, sem aconselhar ao publico que veja "Pirão de arêa", a revista mais apparatosa, mais chic e mais deslumbrante que se têm representado no Brasil.

Portugal na Exposição Ibero-Americana

Sevilha, 7 (U. P.) — A's onze e trinta da manhã celebrou-se aqui o acto da entrega dos terrenos para a construcção dos pavilhões de Portugal na Exposição Ibero-Americana. O alcaide pronunciou um discurso, que foi respondido pelo ministro de Portugal, sr. João Carlos de Mello Barreto.
Em seguida o rei Affonso XIII que se achava presente tomou a palavra e disse que hoje se fazia o acto da entrega material, porque o terreno espiritual da patria hespanhola os portuguezes o têm sempre.
"Embora as nossas relações com Portugal tenham de vez em quando nuvens passageras, ellas logo se dissipam pela cordealidade reinante entre ambos os povos."
Depois o rei alludiu ás glorias da viação dos povos ibero-americanos, dizendo:
"Neste momento, recordo-me como se fosse hontem do extraordinario feito de Santos Dumont e do jubilo que despertava no mundo quando conseguiu voar como uma [illegible]"

AS INCONVENIENCIAS DO NÚ..

Casos de divorcio, de indemnização e de extorsões

Um jornalista estrangeiro teve a idéa de demonstrar, em uma reportagem, os inconvenientes do nú, contando diversos casos de complicações conjugaes motivadas pelo facto de mulheres terem servido de modelo.
Quando um modelo profissional se desnuda ante um esculptor, — escreve elle —, nada tem que temer ante as criticas de suas amizades ou do publico em geral; porém, em compensação, quando uma joven ou uma "leader" social occasionalmente servem como modelo, em nús, andando o tempo isto lhes occasiona as mais graves difficuldades.
O caso da sra. Teddy Lind é devéras curioso. Chegando a Nova York para dedicar-se ao estudo da pintura, arte para a qual possuia as maiores affinidades, deparou-se-lhe a opportunidade de um encontro com o reputado esculptor Sterling Calder que mal a viu e logo se interessou em gravar no marmore os seus traços physionomicos que davam, admiravelmente, para uma estatua da Tristeza, que trazia em mente. A proposta que o famoso esculptor fez a então Mabel e mais tarde sra. Teddy Lind, não podia ser mais tentadora, pois lhe offereceu fazer-lhe uma cabeça que mais tarde immortalizaria sua peregrina belleza nos salões do Museu.
Mabel achou admiravel a idéa e posou para o artista, obtendo este um exito completo, pois o busto resultou a geral consideração de uma positiva obra de arte. O busto se denominou: "A Little Sister of Tragedy", que literalmente traduzido quer dizer "Uma pequena irmã da Tragedia".
Quando o esculptor gozava os laureis do seu triumpho, conjuntamente com o seu modelo, conheceu esta ao joven Teddy Lind, que, em pouco, logrou induzil-a a acceitar a sua mão. Andando o tempo, o esculptor Calder teve um exito maior com um nú em marmore, e que levava, justamente, a cabeça para a qual havia posado a então mrs. Mabel Teddy Lind. A estatua exhibida em Broadway provocou a colera do esposo e uma demanda de divorcio.
A sra. de Lind em vão pretendeu defender-se da accusação que lhe fazia o marido, affirmando que o esculptor havia posto a cabeça para a qual ella havia servido de modelo, no corpo de outra mulher. Seu esposo, porém, não se deixou convencer e não obstante os protestos que em egual sentido fizéra o esculptor Calder, o divorcio foi levado avante e despachado em favor do queixoso.

A HISTORIA DE VIOLETTE RAMBEAUX

Um caso semelhante registrou-se, tambem, recentemente com a joven Violette Rambeaux, que de São Luiz do Missouri se dirigiu a Nova York com o objectivo de estudar pintura. Já na "urb" foi apresentada ao amplamente conhecido pintor e esculptor Willi Pagany, que a convenceu de que deveria posar para certa esculptura que trazia em sua imaginação, e a qual não havia cinzelado porque não havia encontrado, até aquelle momento, um modelo que se adaptasse exactamente ao seu ideal.
Violette terminou accedendo aos seus desejos, fazendo este uma obra mestra que poz em exhibição no Museu, e posteriormente a vendeu, por alto preço, ao proprietario do Restaurant Kanickerboocker, nas proximidades de Times Square. Quando meio Nova-York havia desfilado ante a estatua e feito, ás vezes, apreciações não lisonjeiras para o modelo, pois alguns affirmavam que seguramente aquella era uma mulher contrafeita, como todas do Oéste, a julgar pela ampla cadeira e delgada perna, Violette se indignou e demandou o esculptor, exigindo-lhe uma indemnização de 50.000 dollars.

RETRATOS ARTISTICOS DE UMA ALTA DAMA AMERICANA

Outro caso parecido, ainda que desta vez com uma dama do grande mundo americano, se registrou tambem, faz pouco, na pessoa de mrs. John W. Springer, esposa de um banqueiro de San Luiz Missouri, que se dirigiu a Nova York e acostumou-se a frequentar em Greenwich Village os restaurantes e studios da chamada bohemia. [illegible] mostruarios frequentados, os retratos que tirára. De volta [illegible] conveniente ao [illegible] vigario, pagando alguns milhares de dollars...

A imprensa de Buenos Aires e o sr. Pedro de Toledo

Buenos Aires, 6 (A.A.) — O jornal "La Nación" publica um artigo em que diz que o dr. Pedro de Toledo se desempenhou da sua missão de embaixador do Brasil nesta capital, durante tres annos, realizando um verdadeiro trabalho de approximação entre os dois paizes, efficaz apezar de realizado em tão curto espaço de tempo.
Accrescenta o articulista que o dr. Pedro de Toledo soube desempenhar-se das attribuições de seu alto cargo com o espirito amplo e elevado de um homem de Estado, animado dos sentimentos de quem comprehende a utilidade reciproca das duas republicas irmãs em se conhecerem e em se compenetrarem melhor e, cada vez mais, em aprofundarem essa concordia tradicional em que vivem.
"O dr. Pedro de Toledo — diz "La Nación" — desenvolveu a sua obra de representante diplomatico com essa permanente disposição cordial. Conhecedor minucioso das questões que interessam ao Brasil e á Argentina, foi o gestor diligente e efficaz dos negocios internacionnes dos dois paizes, dedicando-se a elles com uma assiduidade e uma efficiencia que revelam as suas inconfundiveis qualidades. Essa capacidade superior faz delle uma das figuras de mais destacado relevo da diplomacia brasileira."
Diz ainda o articulista que um dos dotes pessoaes do distincto diplomata brasileiro é a sympathia que espontaneamente inspira. "Em nossa sociedade — diz — elle teve, desde o primeiro momento, as provas dessa sympathia profunda e ao abandonar, agora, a embaixada que com tanto brilho dirigiu, deixará nos meios metropolitanos, uma recordação duradoura. Nelles serão sempre evocados os traços relevantes de sua personalidade."
Buenos Aires, 6 (A.A.) — O jornal "La Razon", referindo-se á retirada do embaixador Pedro de Toledo desta capital, diz que a sociedade portenha recebeu com profundo pezar a noticia do afastamento do diplomata brasileiro, que foi um dos factores mais efficientes na obra de approximação argentino-brasileira.
Accrescenta o referido jornal que o dr. Pedro de Toledo soube sempre imprimir na sua actuação official o cunho personalissimo de sua robusta mentalidade e de seu espirito superior e cordial, o que fazia com que o dr. Pedro de Toledo fôsse considerado um grande e bom amigo da Argentina.
O artigo de "La Razon" termina textualmente dizendo: — "Tem prestado ao Brasil serviços meritorios, representando-o com dignidade, intelligencia e fino tacto e enaltecendo o seu nome de uma fórma que poderá ser egualada, porém, não excedida."

Seguiu hontem para a Bahia, o destroyer "Alsedo"

Partiu hontem, pela manhã, com destino á Bahia, de regresso á Hespanha, o destroyer hespanhol "Alsedo", que aqui chegou logo depois de aportarem ao Rio os aviadores do "Plus Ultra".
O "Alsedo" acompanhou aquelle hydroavião até Buenos Aires, e é commandado pelo capitão de fragata José Maria Gomez.

Falleceu o bispo de Santiago de Estero

Buenos Aires, 7, (A. A.) — Em Santiago del Estero, falleceu Monsenhor Yaniz y Paz, que desempenhou importantes cargos e escrevia activamente na imprensa catholica daquella cidade.
Nota da (A. A.) — Monsenhor Juan-Martin Yaniz y Paz nasceu em Cordoba (Argentina), a 23 de outubro de 1840, 1º Bispo de Santiago del Estero, foi eleito a 7 de fevereiro de 1910, sagrado a 8 de maio, tomando posse a 18 de maio do mesmo anno, segundo decreto de 27 de novembro de 1911.

A convalescença do principe de Galles

Londres, 7, (U. P.) — O principe de Galles partiu Sandwich Bay, localidade do condado de Kent, perto da costa occidental do rio Stour, afim de convalescer.

Cine-Theatro Modelo Rua 24 de Maio, 287
HOJE — Programma excellente — HOJE — Lilian Loty, em
Corações em Supplicio
6 actos; LILIAN ARVEY e MARY KID, em:
Amor a toque de corneta
6 actos magnificos. Sabbado — "Mundo em fóco"; "Jeannita e seu janota"; "Uma Joanna romantica", 7 actos. (Y 21621)

CINE SMART
Mulher Desejada
J. W. Kerrigan
DESQUITE PANEQUITE comedia, FOX
JORNAL—FOX
Sabbado — BEIJA-ME OUTRA VEZ. (Y 28549)

ELECTRO-BALL
RUA VISCONDE DO RIO BRANCO, 51
EMPRESA BRASILEIRA DE DIVERSÕES
Attrahente e interessante sport
HOJE, ás 2 horas da tarde — Attrahente torneio em 20 pontos, entre Paulista — Erdoza (azues) contra Gabriel — Aldo (vermelhos).
SESSÕES CINEMATOGRAPHICAS com os films dos melhores fabricantes — Banda de musica de cavallaria da Policia militar. — Grande centro de diversões — Ping-pong — Bilhares — Barbeiro — Bar.
51 — RUA VISCONDE DO RIO BRANCO — 51 (Y 29177)

Cinema Atlantico
Rua de Copacabana n. 580
HOJE—Quinta e sexta-feira (8 e 9)
Fallencia do Casamento
Super-film em 8 partes, tendo á frente da interpretação a delicada JACQUELINE LOGAN
Amor a toque de corneta
Drama em 6 partes
Hoje á noite
Sabbado — Estréa do: POLPE E a cachorro violento apresentada por Mme. MERYSKA.
SANSÃO MODERNO — O mais athleta mundial. Verdadeira fera. O seu cuida!!! (Y 27868)

Theatro **PHENIX**
Empresa J. R. STAFFA
Na 2a. Quinzena de abril
Grande Companhia de Revistas — Féeries e Bailados
A ultra magestatica revista
EXCELSIOR!!!
Bastos Tigres - Musica de Raul Pizzaroni
Bailados grandiosos — Montagem deslumbrante
11708

CINE MEYER
HOJE — COLOSSAL — HOJE
A Vida Nocturna de New York
com Rod La Rocque — Lilian Gish e Ernest Torrence—8 partes.
Mares Tempestuosos
com CHARLES HUTCHISON — 5 partes.

Cine Engenho de Dentro
HOJE! HOJE!
A MOSCA NEGRA
7 actos, com Norma Shearer, Tom Moore — 7 actos
Um rasgo de valor
5 partes, com JACK HOXIE
(Y 29146)

CINEMA RIALTO
A mais confortavel casa de diversões da Avenida
HOJE
Quem ainda não viu, deve vir vêr ainda HOJE, qual é
O destino DOS Homens
Um film que dispensa elogios porque é um film da METRO GOLDWYN e é interpretado por
Lew Cody e René Adoré
No programma — A desopilante comedia UNIVERSAL
Pintando a manta
Segunda-feira — Outra grande producção da PARAMOUNT
NAVEGANDO EM MAR REVOLTO, com Lois Wilson, Wallace Bery e Warner Baxter.

PALACIO THEATRO
Companhia Argentina de Comedias ANGELINA PAGANO
HOJE — A's 9 horas — HOJE
Despedida da Companhia e FESTA ARTISTICA DE
ANGELINA PAGANO
dedicada aos Exmos. Srs. Drs. FELIX PACHECO e ALAOR PRATA.
La propria obra
Tres actos de Cesar Iglesias Paz
LA HORA DEL THE'
Um acto, de D. Iracema Guimarães Villela
A eminente Dr. Coelho Netto, presidente da Academia Brasileira de Letras, fará uma palestra, antes de principiar o espectaculo.

THEATRO LYRICO - Empresa N. Viggiani — Companhia Lyrica Italiana
HOJE - A's 8 3|4 - HOJE
Récita promovida pelo jornal A NOITE em prol da Cultura Artistica Popular — A PREÇOS REDUZIDOS.
TROVADOR
A popular opera passional de Verdi, considerada o "capolavoro" do grande maestro
SINCLAIR — LAMPAGGI — MARLETTA — ZONZINI — LIMA — GUASQUI. — Mº DE ANGELIS
Preços para esta noite: — (Poltronas 6 varandas, 6$000; frisas e camarotes, 25$000; balcões, 5$000; galerias numeradas, 2$500; galerias s|n, 2$000).
Brevemente - **TAPALES**
AMANHÃ — 11ª de assignatura
IRIS
Simzis — Chiaia — Mansueto — Lima — Zonzini — Di Siervi.
SABBADO — Repetição de
Mephistopheles
COLOSSAL EXITO
DOMINGO EM VESPERAL
Gioconda
(Y. 29185|86)

TRÓ-LÓ-LÓ - THEATRO GLORIA
HOJE - A's 7 3|4 e 10 horas - HOJE
SOIRE'E CHIC - com farta distribuição dos melhores perfumes e novidades em essencias, sabões de barba Williams, sachets perfumados, etc.
A engraçada revista de BASTOS TIGRE
ZIG E ZAG
com musica do maestro ANTONIO LAGO
Incalculavel successo do novo quadro comico
CAIPIRA X MARSELHEZ
Dia 14 - **PLUS ULTRA**
Originalissima revista-féerica de ZE' EXPEDITO, com maravilhosa musica do maestro NECKEL TAVARES.
AMANHÃ
Grandioso festival de Centenario
em homenagem aos autores, com bellissimo programma:
Onde o boi é vacca...
(novo e hilariantissimo quadro, primeiras representações)
Conferencia Humoristica pelo Dr. Bastos Tigre:
Como se faz uma revista
Grandioso acto variado.

TRIANON
Companhia PROCOPIO FERREIRA
HOJE
A's 8 e 10 horas
Sensacional Première
A hilariante comedia allemã de Frantz Arnold e Ernst Bach
Traducção de EDUARDO CERCA
Protagonista:
PROCOPIO FERREIRA
RIA RAY
ITALA FERREIRA

O CASTO BOHEMIO
(Der Keusche Lebemann)
Encenação de CHRISTIANO DE SOUZA
Scenario de J. BARROS
E MARIO TULIO
Moveis da CASA SION
Lustres da CASA BRAGA
Objectos de arte do JULIO (leiloeiro)
Esta peça obteve formidavel successo de gargalhada quando representada na Companhia Allemã de Comedia, no Theatro Lyrico. (11726)

Telas & Palcos

Télas

A Europa em luta contra o film americano

Berlim, fevereiro (U. P.) — A Europa começou a luta contra os films americanos. Um Congresso Cinematographico em que tomaram parte as firmas européas productoras de films, terá logar brevemente em Budapest, afim de organizar a campanha contra a formação de um monopolio americano desse ramo da industria.

A producção européa está ameaçada de desapparecer, devido á concorrencia americana, sustentada por immensos capitaes. Até nos paizes em que a industria cinematographica constitue verdadeiro successo, como a Allemanha, e a Suecia, a situação da mesma é pouco menos que desesperadora.

Assim 70 por cento dos films exhibidos na Allemanha durante o anno passado, foram estrangeiros, em sua maior parte de origem americana.

Nessas condições, é apenas natural que os productores de fitas cinematographicas pensem seriamente em sua propria protecção.

Uma das principaes organizações cinematographicas da Allemanha, recommendando aos manufactureiro que elevem o nivel artistico de suas producções e pede ao governo que conceda privilegios especiaes da reducção de taxas das fitas de verdadeiro valor.

Tambem na Suecia as contrariedades que soffre a industria cinematographica despertam o interesse publico. Na Dieta foram propostas medidas de protecção, sendo approvada uma moção no sentido de organizar-se um Congresso a realizar-se em Copenhague no fim do mez de maio proximo.

Quando acabará a luta? Quem vencerá nella Charlie Chaplin ou os artistas Emil Jennings e Hedqvst?

—x—

A quem cabe a prioridade do cinema?

Londres, fevereiro (U. P.) — Emquanto em Paris se celebra neste mez, no dia 17, o trigesimo anniversario da invenção do cinematographo pelos irmãos Lumiere, a Inglaterra reclama a prioridade de pelo menos um anno na invenção.

Em 17 de março de 1896, os irmãos Lumiere, deram sua primeira exhibição de scenas em movimento no sitio do café Riche declarando que eram os primeiros a realizarem uma exhibição de scena muda bem succedida, em todo o mundo. No dia 19 de fevereiro deverá ser collocada no mesmo local uma placa commemorativa desse acontecimento.

Entretanto, a acreditarmos na versão ingleza, a altas horas da noite de fevereiro de 1895, um anno antes, portanto, da exhibição dos Lumiere, um policial attraido pelo barulho infernal que emanava de um edificio na rua Holborn, em Londres, penetrou nesse edificio e encontrou um dos inquilinos. Informou-lhe este do motivo do escarcéu. Robert W. Paul e um grupo de operarios riam gostosamente ante as scenas que se desenrolavam perante elles.

O policial não quiz acreditar na explicação e foi então que Paul fez correr novamente os quarenta pés do film apresentando a "primeira exhibição cinematographica de que ha noticia no mundo", perante o policial atonito e boquiaberto. A invenção de Paul, dizem os inglezes, não foi um accidente fortuito, mas sim o resultado de longos e pacientes esforços e experiencias effectuadas por Paul, que era um habilissimo fabricante de instrumentos scientificos.

Dois annos antes disso, na Feira Mundial de Chicago, os kinetoscopios de Thomas Edison tinham se tornado uma das maravilhas da feira, mas embora mostrassem scenas moveis, os apparelhos eram construidos de maneira a que só uma pessoa poderia vel-as em cada vez. Um desses apparelhos foi levado a Londres por dois gregos que pediram o auxilio de Paul afim de multiplical-os para a venda no estrangeiro. Foi quando trabalhava num desses apparelhos que Paul concebeu a idéa de projectar, scenas numa tela, de modo a que muitas pessoas pudessem assistil-as ao mesmo tempo. Paul gastou muito tempo na construcção do dito apparelho que acabaria por dar o resultado desejado, quando o policeman surprehendeu e interrompeu a exhibição. O inventor despendeu ainda doze mezes em aperfeiçoamentos ulteriores no apparelho até que em fevereiro de 1896 deu a primeira exhibição publica que se realizou no Instituto Real. Isso occorreu um mez antes da exhibção franceza.

O primeiro nome com que Paul baptisou o seu apparelho foi o de "Theatrographo" e exhibia scenas que se desenrolavam durantes dois ou tres minutos e representavam um scena de tempestade maritima em Dover, um comboio trabalhando numa rua londrina, acrobatas e palhaços e, finalmente, um vapor entrando no porto.

Os jornaes da época qualificavam esse apparelho de "nada menos que maravilhoso".

PROGRAMMAS DO DIA

AVENIDA — E' o film da emoção e da alegria o que presentemente tem no seu cartaz o elegante cinema Avenida. Enredo admiravel de grandeza moral e de interesse sentimental. "Entre duas bandeiras" tem deixado no publico que o tem visto a mais profunda belleza das emoções. "Entre duas bandeiras" repete-se hoje acompanhado de um numero interessantissimo do Jornal da Fox.

CAPITOLIO — Com a noticia que nos trouxe o telegrapho, ha poucos dias, da morte da linda artista Barbara La Marr, muita gente disse de si e para si: "Que pena... Já não a veremos mais!". Um engano. O film, em si, é um perpetuador do individuo, conservando o seu gesto, o seu sorriso e tudo quanto elle exteriorizava.

Mas com Barbara La Marr succede que, ao morrer ella, tinha acabados alguns films que ainda são ineditos para nós. Um delles ahi está, no Capitolio "O macaco branco", e nelle temos a artista querida e linda.

Muita gente tem perguntado a razão do titulo deses film "O macaco branco". E' simples. Todo o enredo se bascia nos amores de uma moça casada, cujo pae adquiriu um quadro magnifico que tinha o titulo de "O macaco branco", porque aliás elle representava um simio, todo branco. Mas o importante dessa tela é que o artista lhe dera um tom symbolico. O macaco partia os cocos e passava a beber-lhe o succo e a comer-lhes a polpa, deixando uns pelos outros mal aproveitados, e jogando para o lado; e o simio olha para quem o vê, e parece dizer, philosophicamente: e, depois, para que tanto esforço?... Com isso o artista o compara á mocidade de hoje, que se atira aos prazeres da vida, jogando para o lado o que não lhes convém, e dissipando o que é bom.

Em summa: o film, da First National, apresentado pelo programma Serrador é esplendido, e a interpretação de Barbara é adoravel. Portanto, não o perca, e vá ainda hoje ao Capitolio.

—x—

CENTRAL — Continúa sendo exhibido o film "A montanha do trovão", onde mais uma vez revelam os suas altas qualidades de artistas Madge Bellamy e Alec Francis.

De enredo forte, altamente emocionante, este film da Fox, agrada sob todos os seus aspectos. E' verdadeiramente uma super-producção, digna de ser vista, pois tem todos os requisitos dos grandes films que saem dos studios da Fox.

No palco estrearão hoje tres grandes numeros de variedades: Nelly Flor, celebre cantante franceza; Mercedes Bueno, coupletista hespanhola, e Napolitano, bailarina hespanhola. Numeros bons, tornarão ainda melhor o programma do Central, que ainda tem mais as seguintes attracções, todas ellas de real valor: Trio Koenning, em seu sketch "Um idylio no Tyrol"; Les Browning's, cyclistas comicos, num interessante quadro "A compra de uma bicyclette e suas consequencias"; La Rosine, applaudida cantora á diccion, com um repertorio escolhidissimo e sempre renovado; Schiller & Jerone, ultra comicos em seus difficeis trabalhos de equilibrio, etc.

Ainda esta semana estrearão mais os seguintes numeros de attracções, todos elles especialmente contratados para o Central: Os monos acrobatas, apresentados pelo Mr. Leroux, Agda & Jim; Hermanos Arias, Salvaty Lopez, Del Fa Giró. Amanhã folaremos em detalhes dos trabalhos desses numeros pois todos elles vem precedidos de grande fama.

—x—

IDEAL — O popular cinema Ideal, por cuja tela aristocratica só passam obras e artistas de real valor, está tendo as suas lotações esgotadas, desde segunda-feira. E' que o programma alí em exhibição é de valor inconfundivel.

Reginald Denny interpreta graciosamente o heroe de "Onde estava eu?", deliciosa e engraçadissima super-Jewel-Universal, em que o queridissimo artista tem uma de suas mais fulgurantes creações.

Doris Kenyon, por sua vez, é fascinante e encantadora, na protagonista de "Esposas descontentes", uma luxuosissima pellicula da Diamond, uma das marcas da moda.

Um programma digno do nosso publico de elite que frequenta o mais bello e o mais ventilado dos nossos cinemas.

—x—

IMPERIO — Damos um conselho: Evite o inferno conjugal no seu lar, mas não evite o film "O inferno conjugal", que o Imperio está exhibindo. Evite um, pois que o inferno não é bom nem para comer doce, como diz o dictado, e portanto mettel-o em casa é a coisa mais desagradavel possivel. Mas não evite "O inverno conjugal", film da Paramount, que está sendo exhibido no Imperio, mesmo porque este possue ensinamentos esplendidos a respeito do assumpto, e muito ajudará que se evite o outro, o real, que desgraça o lar. Accresce que a protagonista desse film é Florence Vidor, uma creatura lindissima, tida como a mais linda mulher de cinema, o que é um motivo mais para que todos corramos a vel-a, no Imperio.

—x—

ODEON — Norma, assim "tout court", não ha quem não saiba que seja a linda Talmadge, a artista que mais nos tem empolgado, mulher esplendida na interpretação dos sentimentos da mulher. Por isso mesmo, annunciar um film de Norma é ter a certeza do exito. Por isso foi que a Companhia Brasil Cinematographica resolveu inaugurar o novo edificio do seu cinema Odeon, no terreno da Ajuda, empregando um trabalho de Norma Talmadge.

"Amor de principe", é esse o film. Elle nos narra o romance de amor da princeza de Graustark, isto é, do seu amor por um homem que não tinha alteza, nem mesmo qualquer titulo nobiliarchico.

Cumpre notar que o programma do Odeon contém ainda um outro "Amor de principe", isto é, um prologo calcado sobre o mesmo thema, motivo para umas lindas árias cantadas por Carmen Azevedo, e Roberto Vilmar, que ainda ha pouco vimos no Tro-lo-ló, e Julia Parras tem um lindo minuetto para esse prologo, como João Silva, tem o papel do rei.

Salientemos que o Odeon possue tambem uma esplendida orchestra, como aliás requer o seu vasto ambiente, por signal que é director e concertador da mesma o nosso já muito conhecido maestro Germini. E a orchestra é um dos elementos de successo do novo Odeon.

E tudo isto nos faz lembrar a pergunta: Já foi ver o bello palacio que é o cinema Odeon, no seu novo edificio da Ajuda?

—x—

PARISIENSE — A Austria é considerada o paiz das mulheres formosas. As suas filhas são o que ha de perfeito no typo louro. Esbeltas, um pouco altas, elegantes, de feições delicadas e maneiras naturalmente aristocraticas, de mãos finas e macias, de rosto ligeiramente magro mas rosado, de cabellos fartos, longos, de um louro suave, assim são as puras austriacas. Ellas gozam da justa fama de serem as mulheres mais distinctas e elegantes da Europa. Ha muitas francezas (não podemos deixar de fazer confronto com a terra do chic, a França), soberbas de elegancias, mas no commum ellas são principalmente chics.

As austriacas não se limitam ao apuro no traje; são "raffanées" tanto na toilette como nos modos e espirito. Que não será, então, a filha da Austria que consegue destacar-se dentre as suas patricias pela sua belleza? Como não ha de ser formosa e encantadora essa mulher, que logrou a proeminencia entre seres de magnifica belleza? Não ha ninguem que não deseje conhecer a mulher nessas condições, pois quem sente e comprehende a vida não póde ser indifferente ao bello. Por esta razão, além de outras é que chamamos a attenção do publico para a vibrante e luxuosa creação da admiravel Priscilla Dean "A formosa vingadora", que o Parisiense está exhibindo com exito enorme. Neste estupendo film se apresenta no cinema pela primeira vez, Ilsa de Lindt, uma austriaca descendente de nobres. Moça de vinte e dois annos que no seu paiz goza da reputação de ser a mais bella das mulheres. Ella é de uma belleza maravilhosa, um typo adoravel de formosura, uma loura de peregrinos encantos, como essas soberbas nymphas com os quaes os antigos povoaram os bosques e os mares.

—x—

PARIS — Uma das mais sublimes historias de amor e abnegação é a que o Paris começa a exhibir hoje. "A irmã Branca" autor e actores põem em evidencia os dotes artisticos de que são dotados. Haverá coisa mais empolgante e commovedora quanto ao enredo, do que seja o amor de uma joven linda, de alma pura e simples soffrer resignadamente as inclemencias de um abandono forçado? Não que o amado não correspondesse a sua affeição, mas seus deveres de official o obrigam a ir de encontro ao chamado de sua patria. E nesta situação de tortura para as duas almas amantes que lutam entre o dever e o amor, vemos os maiores rasgos fé, abnegação e heroismo. Esse era o amor de outr'ora que não manchavam o egoismo, a vaidade e as conveniencias. Que bello exemplo e grata recordação deixará aos que vierem ver no elegante Paris desta epopéa de amor e abnegação.

—x—

RIALTO — Continúa ainda hoje, a attrair a attenção do nosso publico, o bello e magnifico film da Metro Goldwyn, "O destino dos homens" que desde segunda-feira, vem sendo exhibido no cinema Rialto. Com este magnifico trabalho, no qual apparecem Lew Cody e René Adoré, o Rialto, inicia a exhibição dos films da Paramount e Metro, o que vale dizer, que daqui por deante, aquella casa de diversões da Avenida, vae ter, como aliás tem tido esta semana, a preferencia do nosso publico, que já se acostumou a ver nas producções daquellas duas importantes marcas, as melhores obras da cinematographia. Já na proxima segunda-feira, será exhibido "Navegando em mar revolto", outra assombrosa producção, com Warner Baxter e Wallace Beery e Louis Wilson.

Nos bairros

POPULAR — "A casa dos fantasmas", com George Larkin e Olie Kirkley, e "Fantomas", com Johnnie Walker.

—x—

PRIMOR — "O mendigo elegante", com Percy Marmont, e "Esposas em greve", com Jacqueline Logan.

MODELO — "Corações em supplicio", film brasileiro, com Lillian de Laty e Waldemar Rodrigues, e "Amor a toque de corneta", com Harry Lietke.

MASCOTTE — "A fallencia do casamento", com Clive Brook e Jacqueline Logan.

—x—

AMERICA — "Vida nocturna de Nova York", com Rod La Rocque, e "O mendigo elegante", com Percy Marmont.

—x—

BRASIL — "Renovando o mundo", com Bebe Daniels, e "Os tres mandamentos do amor", com Anita Stewart.

—x—

HADDOCK LOBO — "O consul americano", com Douglas Mac Lean, e "Modas e confecções", com Ben Lyon.

AMERICANO — "Uma jornada romantica", com Pat O' Malley, e "A sombra do Evangelho", com Richard Barthelmess.

VARIAS NOTAS

NO PROLOGO DE "FLOR DA NOITE", O CAPITOLIO VAE APRESENTAR DUAS BAILARINAS SENSACIONAES! — Pola Negri, a majestosa e fascinante, vae resurgir, desta feita no Capitolio, segunda-feira, 12, em "Flor da noite".

O que vae ser, entretanto, no seu conjunto, e em seus detalhes minuciosos, o espectaculo offerecido pelo Capitolio, naquelle dia, é mister solicitar mais um boccadinho de attenção, que o leitor, por certo, não vae negar-nos, por ser de seu proprio interesse!

A Secção de Publicidade Paramount apresenta "Flor da noite", com o prologo da praxe.

Nesse, de "Flor da Noite", será feito o "debut" das "Lanoff Sisters". Em Nova York, mencionar as "Lanoff Sisters", seria bastante: é, sem favor, um duo de artistas maravilhosas, duas bailarinas norte-americanas, que tem feito furor nos mais afamados centros de diversões yankees, e até mesmo mundiaes.

As irmãs Lanoff, chegadas de Nova York segunda-feira, fazem sua apresentação ao publico carioca, no prologo de "Flor da noite", apresentando um numero de baile que ha de arrebatar facilmente platéas do Capitolio.

Scenario riquissimo, todo em velludo, com effeitos de luz que lhe emprestam um thesouro de encantos, orchestração especial, servindo para apresentação de absolutas novidades musicaes agora recebidas dos Estados Unidos — emfim, um espectaculo de refinada arte moderna, onde se casam as suas mais diversas manifestações espirituaes.

"Flor da noite", notavel creação de Pola Negri, tal como vae ser apresentada pela Secção de Publicidade Paramount, no Capitolio, ha de conduzir ao faustoso cine-theatro, todo o Rio apreciador do bello, do faustoso e do imponente...

—:—

"O 9 DE ABRIL", NO RIALTO — Será amanhã exhibido no cine-theatro Rialto, á avenida Rio Branco, o esplendido film portuguez "O 9 de Abril", commemorativo da batalha de Armentiere, em que tanto se distinguiu o heroismo luzitano.

As autoridades consulares e diplomaticas do paiz irmão comparecerão.

—x—

CATULLO, NO CENTRAL — Continúa obtendo grande successo, no cinema Central, o poeta e trovador Catullo da Paixão Cearense, que ali se tem feito ouvir, diariamente, em canções nacionaes da sua exclusiva autoria. Em vista do exito até agora obtido, o poeta continuará ainda, no cinema Central, por mais alguns dias.

—x—

A DANSA ERA' UM BEM — Quando vamos assistir a uma destas festas modernas e vemos os pares bem unidos a repetirem os passos de dansas lascivas ou freneticas, temos logo o impeto de maldizer a dansa, como a principal culpada de máos pensamentos na mocidade de agora. Mas quando apreciamos um desses bailados lindissimos, em que artistas admiraveis, com uma arte subtil e adoravel, procuram interpretar elevados sentimentos, não conseguimos nos conter, maravilhados, e nos deixamos empolgar pela belleza do rythmo e da harmonia. Muitas e muitas razões existem tambem para nos observar indecisos perante este dilemma — a dansa, será um bem ou um mal?

Quantas e quantas tremendas complicações não provêm das recordações deliciosas de um baile, em que são produzidas nos pares intensas emoções?

Eis no que o grande Thomas H. Ince pensou. Esse homem formidavel, que foi um dos maiores directores, estudou essa idéa, aprofundou-a e, produziu esse film estupendo que é "Os que dansam" uma obra admiravel de pensamento, de luxuosa encenação, e de primorosa interpretação, graças ao esplendido talento de Blanche Sweet, Bessie Love, Warner Barter, Robert Agnew e Lucille Ricksen, fallecida, recentemente. "Os que dansam..." é a representação do espirito dos tempos de hoje, um delirio de prazeres embriagadores, de excitações allucinantes, de gozos inenarraveis! O que daqui a dias vae ser visto no Parisiense é a loucura do seculo do jazz!...

—x—

UMA PROEZA DE CARLITO — Certa vez Carlito encontrou-se numa posição difficil. Bolso vazio, estomago cheio de ar (a unica coisa que ainda não custa dinheiro), pernas bambas de tanta fome, e o peor, cabeça oca de idéas, tal era o seu estado Que fazer? Vira daqui, vira dacolá, nada de se desencrencar. A fome já era atroz. Aos poucos elle foi se sentindo transportar para uma região suave e etherea... Quando deu accordo de si vestia um "pastor". Deante desta realidade, só restava uma coisa: levantar-se e caminhar, a ver no que davam as coisas. Começou uma serie estupenda de aventuras, tão fantasticas, que elle proprio não sabia se eram realidade ou sonho.

Eis que o querido Charley Chaplin, aliás Carlito, vae daqui a dias contar no Parisiense através de seu estupendo film "Pastor de almas", uma monumental fabrica de gargalhadas que faz rir sem cessar a pessoa mais triste do mundo. Basta dizer isto. "Pastor de almas" é uma das mais estupendas superproducções comicas de Carlito.

—x—

JAYME COSTA, O EXCELLENTE ACTOR DE COMEDIA, NO PROLOGO DO GUARDA-MARINHA, COM RAMON NOVARRO — Num "tour de force" que bem facil se póde aquilatar, conseguiu a "Paramount", obter com que Jayme Costa, accedesse no sentido de estrear segunda-feira proxima, dia 12, no Imperio, fazendo o protagonista do prologo do film "Guarda-Marinha", pellicula onde reapparecerá o estimado galan de cinema Roman Novarro.

Ha, porém, outros detalhes de capital importancia, na noticia auspiciosa que hoje transmittimos ao leitor: Jayme Costa, em attenção ao publico distincto que frequenta o Imperio, não trepidou em fazer-se ouvir, pela primeira vez na Avenida, num genero de theatro que abandonou fazem alguns annos, e onde alcançou uma serie de triumphos bem significativa: a opereta. Jayme Costa — fique sabendo a leitora surpreza! — possue uma agradavel voz de barytono, como vae ser apreciado no prologo do Imperio, segunda-feira.

Eugenia Brazão, a figurinha de comedia, muito conhecida do Rio que frequenta theatro, tambem fará seu reapparecimento nesse dia, no Imperio.

"Guarda Marinha", producção admiravel da "Metro-Goldwyn", é um film patrocinado pelo ministro da Marinha da America do Norte, por se tratar de um trabalho onde o elemento naval é realçado á altura merecida.

Como [illegible] Marinha [illegible] mais elevado [illegible] sr. ministro [illegible] cionadas [illegible] propaganda [illegible] se propõe [illegible] accedeu [illegible] "Guarda-Marinha" [illegible] perio se [illegible] dito, ou [illegible] verdadeiro vaso de guerra.

Angelo Lazary, o apreciado scenographo, está trabalhando no scenario desse prologo, que ha de constituir um verdadeiro arrojo de arte scenographica.

—x—

SETTY COMPSON FOI SEMPRE UMA ESTRELLA VICTORIOSA NO CINEMA AVENIDA — [illegible] Betty Compson [illegible] Avenida. [illegible] Lowe. [illegible] intensidade [illegible] ambiente [illegible] fim um [illegible] que nella [illegible]

Palcos

NOTAS & NOTICIAS

CARMEN LOBATO — E' uma candidata [illegible] "estrella". Tem mocidade, tem vida, tem alegria... e tem uma legião de admiradores que não deixam passar em branco nenhum os seus successos.

Carmen Lobato

No theatro Carlos Gomes é, indiscutivelmente, um elemento de relevo, pela animação que dá ás scenas, pela desenvoltura com que faz os seus papeis. Se quizer, se estudar irá longe.

—:—

O FESTIVAL DE HOJE NO PALACIO THEATRO — [illegible]

[illegible]

A PRIMEIRA DE HOJE, NO TRIANON — [illegible]

[illegible]

los Machado; Ria Ray, Itala Ferreira, Christiano de Souza [illegible] de Barros e Mario Tullio.

—:—

O "NOVE DE ABRIL" AMANHÃ NO REPUBLICA — [illegible]

[illegible]

—:—

"O MANO DE MINAS" — Foi recebida com o merecido agrado, hontem, no Republica, a querida opereta nacional, "O mano de Minas", que ainda hoje será levada á scena em ultimas representações.

—:—

"CÔCO RALADO" — Hoje não haverá espectaculo no theatro Carlos Gomes, para se proceder ao ensaio geral da espectaculosa revista-burleta "Côco ralado", letra e musica do maestro Sophonias D'Ornellas. "Côco ralado", que iniciará os magnificos espectaculos da temporada de inverno, na Companhia Carioca de Burletas, está dividida em um prologo, dois actos, 12 quadros e 22 numeros de musica. Estrearão a graciosa actriz Julia de Abreu e o tenor Pedro Celestino. Titulos dos quadros: Prologo: "Vae começar"; 1º, alando o côco; 2º, No corredor das brigas; 3º, As meninas do cinema; 4º, Sarampo, Atrás & Cia.; 5º, O amor chic; 6º, Na rua é assim; 7º, A revista do menino; 8º, Farra em casa de mme. Robinard; 9º, Colombina e Pierrot; 10º, O habeas-corpus da revista; 11º, Marcha forçada; 12º, Os cem contos de mme. Robinard. "Côco ralado", que terá rica montagem e apurada "mise-en-scène" de Armando Braga, subirá á scena, amanhã, no theatro Carlos Gomes.

—:—

CINE-THEATRO AMERICA — Realiza-se hoje a segunda das soirées artisticas das organizadas pela empresa do frequentado cine-theatro da praça Saenz Peña e sob a competente direcção do nosso popular collega de imprensa Norberto Bittencourt. Como sempre a secção de palco, começará ás nove horas, e nella exhibir-se-ão os festejados artistas: Belmira de Almeida, Luiza de Oliveira, Eugenia Brazão, Alvaro Costa e Darcy Casarré. Na segunda parte, constante de uma pantomima-baile, "Escrava do luxo", apresentar-se-ão os queridos bailarinos Maria Amelia e Bills Bergson, o negro americano. A terceira parte, de variedades, terá como apresentador, o correcto actor Ramos Junior, e nella debutarão os applaudidos artistas Belmira de Almeida, Emilia de Souza, Córa Costa, Jayme Costa, Aristoteles Penna, Olavo de Barros, Darcy Casarré, Alvaro Costa, Domingos Canedo. O eximio sapateador Boscarino, o popular cançonetista Garcia e Raul Soares. Com tão superior programma e dado o grande exito da primeira, a soirée artistica de hoje, do America, está fadada a novo successo, principalmente porque os distinctos artistas acima referidos, apresentar-se-ão gentilmente em attenção ao fino publico da Tijuca e aos seus collegas Alvaro Costa e o ponto Carlos Silva, organizadores do programma.

—:—

"AS ENCANTADORAS" — E' crescente no Recreio, o successo da revista-feerica "As encantadoras", que no proximo sabbado completa um centenario de representações, sendo ampliada nessa noite com varios numeros novos.

Desperta todas as noites os mais calorosos applausos, o numero novo "Morena", musica de J. Padilla, cantado pela graciosa "divette" Margarida [illegible]

[illegible]

VICTOR PUJOL — [illegible]

[illegible]

OS FIGURINOS DA REVISTA "INCENDIO" — [illegible]

[illegible]

... fecção dessas obras primas de indumentaria, são na sua totalidade, tudo quanto ha de mais caro e luxuoso. Lamés, radiuns, sedas, veludos, damascos, rendas, missangas, pelles, pennas as mais raras, foram empregadas numa prodigalidade fantastica, que, casando-se com as joias e adereços, em artistica extesia e na orgia esplendorosa das luzes, farão um soberbo effeito que estaziará todo o Rio, pondo-o em frenites ao contemplar taes maravilhas.

—:—

OS DESLUMBRANTES SCENARIOS D ELAZARY PARA A "PLUS ULTRA" — Menos de uma semana, e teremos no dia 14 as primeiras representações da original revista "Plus Ultra", do fino poeta da nossa Academia de Letras, que se occulta sob a mascara de Zé Expedito.

Da musica nada deceremos calar, pois o nome de Heckel Tavares, esse joven inspirado e victorioso maestro, tudo diz o que ella será: simplesmente deliciosa, completamente original e modernissima.

A montagem que receberá do Tró-ló-ló, não poderá ser mais brilhante: todos os seus scenarios foram entregues ao mestre dos mestres da nossa scenographia, o tão apreciado quão habil artista Angelo Lazary.

A arte de Lazary é toda ella especial, não ha quem não conheça, não ha quem não a admire.

A escolha do Tró-ló-ló não poderia ser mais feliz, não recairia sobre pessoa mais competente, sobre maior artista que Lazary, elle é o "leader" dos scenographos modernos e antigos.

O Tró-ló-ló, com a "Plus Ultra", apresentará scenarios, como até hoje não foram dados no nosso publico, ricos, deslumbrantes, cheios de sumptuosidade, emfim, terá uma montagem custosa e cheia de gosto.

A revista é um encanto, onde predominam a graça, a fantasia, a critica e a novidade. A parte comica está amplamente desenvolvida, sendo que ha interessantissimos numeros de critica. Em materia de novidade, o publico assistirá dentre as muitas que caracterizam "Plus Ultra", um scenario inedito, uma idéa interessantissima que só vendo mesmo... tal a originalidade da idéa, que Lazary desenvolveu com maestria.

E' certa mais essa grande victoria para o Tró-ló-ló, com a "Plus Ultra", que abrirá a temporada de inverno, e essa talvez, maior que nenhuma.

Zé Expedito está satisfeitissimo com o brilhante desempenho que deram os correctos artistas, que formam o melhor dos nossos elencos de revista. E no dia 14 a "Plus Ultra" receberá a consagração do publico.

—:—

CONFERENCIA HUMORISTICA DE BASTOS TIGRE — Para a grande festa que o Tró-ló-ló prepara para amanhã, em homenagem aos autores da "Zig e Zag", commemorando o cento de representações, teremos um interessantissimo programma, um dos melhores até agora organizados em festas de centenario.

Além da revista, assistiremos ás primeiras representações do novo quadro comico "Onde o boi é vacca...", de grande hilaridade, apreciaremos uma interessantissima conferencia humoristica de Bastos Tigre, intitulada: "Como se faz uma revista", além de um encantador acto variado.

São poucos os bilhetes que restam para a festa de amanhã, o que faz prever um brilhantissimo espectaculo.

—:—

SOIRE'E CHIC, HOJE, NO GLORIA — Continuando a brilhante série das suas soirées chics, o Tró-ló-ló dá hoje a ultima dellas, com a revista "Zig e Zag", havendo farta distribuição dos melhores perfumes e essencias, pó de arroz, sabão de barba, etc.

Por certo a soirée chic de hoje terá o brilhantismo das anteriores.

EMPRESTIMOS

Artigos de joalheria, Cautelas da Caixa Economica — Apolices, Debentures, Acções, Descontos de juros.

TAXAS REDUZIDAS.

A MUTUANTE (S. A.

Secção Bancaria — Secção de Penhores.

Rua 7 de Setembro, 179

Aggredido a socos contra um automovel

Em consequencia de uma aggressão a sócos que soffreu em sua propria residencia no beco dos milões, ficou ferido na região superciliar esquerda, Paulo dos Santos, foi a Assistencia e depois de medicado recolheu-se á sua casa.

Não passou da chaminé

Por excesso de fuligem, houve, hontem, na rua Henrique Valladares n. 34, residencia do sr. Sabino de Roberti, um principio de incendio.

Comparecendo os bombeiros extinguiram a baldes dagua o fogo que não passou da chaminé.

A policia do 12º districto tomou conhecimento do facto.

GRANDE VENDA DE SALDOS

A antiga CASA BRANDÃO, da rua do Ouvidor, 130, tendo effectuado uma grande REMARCAÇÃO de preços dos superiores e finissimos artigos dos *stocks* das suas secções de CAMISARIA, CHAPELARIA e ALFAIATARIA annuncia aos seus amigos, freguezes e ao publico — uma grande venda de SALDOS, a preços muito modicos. (11714)

Tentou contra a existencia ingerindo forte dose de lysol

Levou-a á pratica do tresloucado acto, o seu precario estado de saude, em virtude do qual, uma contrariedade sanavel assumiu proporções tamanhas, que a infeliz não encontrou outro meio de remedial-a.

Era jovem ainda, pois contava apenas 22 annos de edade, a tresloucada Hilda Reis, residente com seus paes á rua das Dores n. 37.

Noivára ha dois annos; mas pelo facto de ser muito fraca, doente mesmo, o seu casamento vinha sendo sempre transferido.

Isso já era motivo para que Hilda vivesse em constante contrariedade, cheia de desgostos e de desanimo.

Aggravando, porém, essa situação já angustiosa, sobreveiu um facto que, levando ao auge o seu desespero arrastou-a ao inreflectido acto de tentar contra a existencia.

Um irmão seu, tendo uma desavença com seu noivo, o pedreiro José Mathias, residente na estação da Piedade, declarou que não mais consentiria no casamento.

Profundamente sentida com isso, Hilda, não podendo mais supportar os seus soffrimentos, hontem, recolhendo-se aos seus aposentos, tomou grande quantidade de lysol.

Despertada a attenção das pessoas da casa pelos seus gemidos, foram ao seu quarto onde depararam com ella caida sobre o leito, desacordada.

Chamada a Assistencia foi a infeliz conduzida para o posto do Meyer, onde lhe foram prestados os primeiros soccorros.

Depois, em estado desesperador, foi ella removida para o Hospital de Prompto Soccorro. Indo ao local o commissario de dia ao 19º districto, apurou o facto como acima narramos e apprehendeu duas cartas escriptas por Hilda, dirigidas uma a seu pae e outra a seu noivo.

A autoridade fez entrega das duas cartas aos seus destinatarios.

O A A
HOMEM MULHER CRIANÇA
TODOS DEVEM DEFENDER OS SEUS PULMÕES FAZENDO USO DO
AGRIODOL CREOSOTADO

"Tomando trazeira" caiu e foi pilhado pelo reboque

Da travessura, talvez lhe resulte a morte.

Foi na rua Leopoldo esquina de d. Amelia.

Dirigido pelo motorneiro Manoel de Almeida, passava por aquelle trecho um bonde linha Andarahy Leopoldo.

Saindo de sua casa, á primeira das citadas ruas n. 262, o menor Carlos, de 13 annos, filho de Marcellina Guimarães da Silva, tomou a traseira do carro motor.

O vehiculo, porém, ia em grande velocidade e Carlos perdendo o equilibrio caiu sendo colhido pelo reboque.

Parado o bonde o menino que soffrera forte contusão no abdomen e choque traumatico, foi retirado de sob o carro por alguns passageiros e collocado na calçada de onde, pouco depois, foi levado pelo auto-ambulancia.

Depois de receber os primeiros curativos no Posto Central da Assistencia, foi elle em estado grave, recolhido ao Hospital de Prompto Soccorro.

O commissario Lafayette Coimbra, do 16º districto prendeu o motorneiro, pondo-o depois, porém, em liberdade, visto ter ficado provado não ser elle culpado.

Horas depois de ter sido recolhido ao Prompto Soccorro, o desventurado menor falleceu em consequencia das lesões que soffreu no desastre de que foi victima pela sua imprudencia.

Colhido por um auto

Ao sair, hontem, do Tunnel Novo, foi o sapateiro José Ferreira de Araujo, de 23 annos de edade, atropelado por um automovel, de que resultou receber ferimentos e contusões pelo corpo.

Depois de medicado pela Assistencia, a victima recolheu-se á respectiva residencia, á ladeira do Barroso n. 23.

Theatro João Caetano

EX-S. PEDRO
EMPRESA PASCHOAL SEGRETO

Inauguração da Temporada
Companhia Lyrica Italiana
organizada integralmente na Italia

Estréa, 13 de abril, Estréa

[illegible] BUTTERFLY [illegible] IRIS [illegible]

(X 27820)

Theatro Republica

Empreza Theatral
Direcção Gomes da Silva

Companhia Nacional de Operetas (Vicente Celestino-Ary Nogueira)

A's 7 3|4 — ESPECTACULOS POR SESSÕES — A's 9 3|4

HOJE — 8 de Abril — HOJE

ULTIMA SEMANA — GRANDE SUCCESSO DO THEATRO NACIONAL

O Mano de Minas

Notavel creação de VICENTE CELESTINO

Amanhã — Grande festa portugueza — A ESTRELLA D'ALVA. (X 27815)

COPACABANA CASINO-THEATRO

Todos os dias um film novo

HOJE — Quinta-feira — HOJE
NA TELA, A'S 21 HORAS

O homem sem coração

Seis actos do «PROGRAMMA MATARAZZO»

Poltronas, 2$000 — Camarotes, 10$000

GRILL-ROOM: Diner e Souper dansants todas as noites. Pan American Jazz-Band. Aos sabbados é obrigatorio o traje de rigor ou branco no Grill-Room. — AOS DOMINGOS: Apéritif-dansant das 17 ás 19 horas.

Theatro Carlos Gomes

Empreza Paschoal Segreto

Companhia Carioca de Burletas

CÔCO RALADO — AMANHÃ — Estréa da graciosa actriz Julia de Abreu e do tenor Pedro Celestino — AMANHÃ — CÔCO RALADO

nas primeiras representações da hilariante burleta-revista em 1 prologo, 2 actos e 12 quadros, lettra e musica de Sophonias d'Ornellas

COCO RALADO

Hoje não haverá espectaculo para se proceder ao ensaio geral da mesma

AMERICANO

Rua Copacabana 743. Tel. Ip. 622

HOJE — Eleanor Broadman, Pat O'Malley e Harrison Ford, em

Uma jornada romantica

7 lindos actos da Metro

Richard Barthelmess, em

A' sombra do evangelho

7 formidaveis actos do First National

Cinema a retalho

2 actos engraçados

BRASIL

Haddock Lobo, 457. Tel. V. 2012

HOJE — Bebé Daniels e Rod La Rocque, em

RENOVANDO O MUNDO

Alegre e luxuoso film da Paramount, em 6 actos

Anita Stewart e Bert Lyttel, em

Os 3 mandamentos do amor

7 actos esplendidos

Haddock-Lobo

R. Haddock Lobo, 20. Tel. V. 480

HOJE — Douglas Mac Lean e Patsy Ruth Miller, em

CONSUL YANKEE

7 actos engraçados da Vitagraph

Vera Gordon e Ben Lyon, em

Modas e confecções

8 actos admiraveis

UM BELLO PAR

2 actos — O MUNDO EM FOCO

Theatro Recreio

HOJE

A's 7 3|4 e 9 3|4

Archi colossal successo

Em marcha victoriosa para o Centenario da ultra-chic e hilariante revista-féerie

AS ENCANTADORAS

De VICTOR PUJOL, musica de SA' PEREIRA

TRIUMPHAL EXITO DO NUMERO

MORENA

Cantado por MARGARIDA MAX, acompanhada por 20 discipulas, com musica de J. PADILLA, grande successo de MISTINGUETT em Paris com o titulo VALENCIA e da grande GOYA, em Lisbôa, com o titulo SERRANA. (28488)

THEATRO S. JOSE'

Empresa Paschoal Segreto

Direcção artistica Isidro Nunes — Cav. de Torre — Direcção musical ASSIS PACHECO — SA' PEREIRA

Inauguração da Temporada de 1926 com a estréa da nova Companhia das Grandes Revistas — O maior e mais homogeneo conjunto de revistas do Brasil

A'S 8 HORAS — HOJE — A'S 10 HORAS

A magestosa revista feerie

PIRÃO de ARÊA

CUJA VICTORIA, HONTEM, FOI CONSAGRADORA.

original de MARQUES PORTO, com musica dos maestros ASSIS PACHECO e JULIO CHRISTOBAL,

«CARIOCA» cortina de ALVARO MOREIRA, musica de J. Padilha, homenagem de Marques Porto ao brilhante escriptor da CIDADE-MULHER

DESLUMBRADORA MONTAGEM - VERDADEIRO CONTO DAS MIL E UMA NOITES

Ricos scenarios de JAYME SILVA, H. COLLOMB, A. LAZARY e LUIZ DE BARROS — Duas luxuosas figurinos de H. COLLOMB [illegible] ALBERTO LIMA

11 vedetas — 12 comicos — 10 bailarinas — 36 girls — 20 professores de orchestra

Kovaez e seu "Cymbalon".

— 10 BLACK GIRLS — — JAZZ-BAND CHARLESTON — Modernos apparelhos de illuminação. Deslumbrante FONTE LUMINOSA da Casa F. Moreira

ABSOLUTA NOVIDADE!!! PASSERELLE DE CRYSTAL — Lindas toilettes confeccionadas no AU PALAIS ROYAL

O MAIOR ACONTECIMENTO THEATRAL DE 1926. [illegible] (X. 27799)

CINEMA MODERNO — "Salteador Roubado", 6 actos, e "O Falso Lord" 3º capitulo.

CINEMA PARIS

Praça Tiradentes, 42 - Tel. C. 131 — Emp. Garrido

HOJE

Uma das mais bellas historias de fé, abnegação e heroismo

Uma verdadeira epopéa de amor

E o que vereis na grandiosa super-producção da Metro-Goldwin

A IRMÃ BRANCA

Magistralmente interpretada por Lilian Gish

No mesmo programma

O MUNDO EM FOCO

Jornal Paramount com uma desenvolvida reportagem mundial Y 20171

CINEMA POPULAR

Emp. V. R. CASTRO
Rua S. Pedro 222

Rua Marechal Floriano Peixoto, 99 e 103

HOJE! — George Larkin, em: A CASA DOS PHANTASMAS, um vibrante drama de aventuras em 6 actos. — FANTOMAS, 1ª e 2ª séries, [illegible] — O FALSO LORD, 6º [illegible] — GIRA BOLAS, 2 actos comicos. — Sabbado: Buck Jones, em: O TERROR DO DESERTO.

CINEMA MASCOTTE

Rua Archias Cordeiro, 230 — Meyer

HOJE! — Jacqueline Logan e Clive Brook numa super-producção formidavel: — A FALLENCIA DO CASAMENTO, 8 actos grandiosos. — ESPOSAS EM GREVE, seis actos primorosos da Fox, por Jacqueline Logan, Earl Fox e Creighton Hale — CORAÇÕES FRACOS. Film comico [illegible] — Sabbado: Mary Astor e Clive Brook em: EXCELSO SACRIFICIO.

CINEMA PRIMOR

Avenida Passos, 119. Tel. N. 5934

HOJE! — Percy Marmont e Mary Brian, na grandiosa e estupenda super-producção, em 7 maravilhosos actos cheios de aventuras emocionantes: "O Mendigo Elegante". — Jacqueline Logan e Zazú Pitts, na grandiosa composição [illegible] "Esposas em Greve", magnificas e bellas partes, cheias de interessantes aventuras [illegible] — Sabbado: "Escrava do Luxo", [illegible] Norma Shearer — "O Poder do Amor", Milton Sills.

Directoria de Saneamento Rural

O DECALOGO CONTRA A "VERMINOSE SUBTIL"

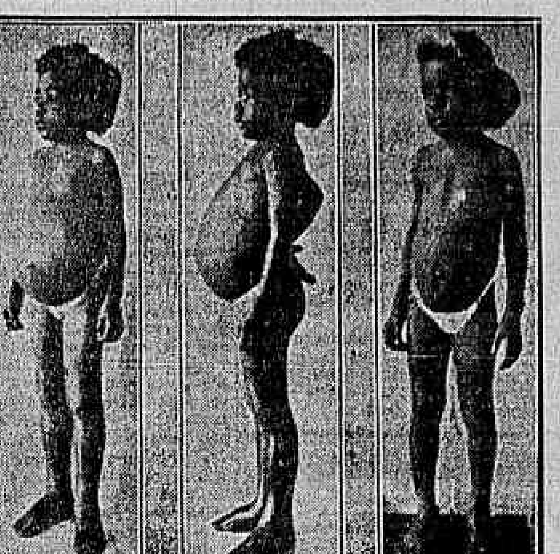

A Secção de "Educação e Propaganda" da Directoria de Saneamento Rural está distribuindo, em folhetos illustrados "dez conselhos hygienicos" á guisa de mandamentos para combate á "Opilação". São os seguintes:

I — "Mandarás examinar, pelo menos uma vez por anno (no dia do teu anniversario, por exemplo) as tuas fezes, porque pódes ter o "verme da opilação", sem o saberes, como hospede inoffensivo, durante algum tempo, esperando a opportunidade para fazer-te mal".

II — "Tratar-te-ás immediatamente, se o exame fôr positivo, na certeza de que a cura é completa, ás vezes com uma só dóse de medicamento. Deste modo matarás os "vermes adultos" que moram no teu intestino.

III — Usarás, em tua casa, embora te custe grande sacrificio, uma latrina ligada a uma fossa, porque nesta os "ovos e os filhotes do verme" encontram o tumulo definitivo, não continuando a poluir o solo que pisas".

IV — "Protejerás teus pés por meio de sapatos, para que as larvas, que ainda existem, não penetrem em teu corpo, através da pelle dos dedos".

V — "Se não tiveres agua canalizada, construirás o teu poço longe da fossa e da estrumeira, e cobril-o-ás, adaptando lhe ao mesmo etmpo uma bomba, afim de que a agua para beber não se pollu'a nem se contamine".

VI — "Lavarás as tuas mãos antes das refeições, porque as lavas do "verme da opilação" podem entrar tambem pela boca, passando dos teus dedos para o alimento (o pão, por exemplo)".

VII — "Não tomarás agua sem ser fervida ou filtrada, se duvidares da pureza de sua proveniencia".

VIII — "Não comerás frutas nem verduras, sem que sejam bem lavadas ou cosidas".

IX — "Adoptarás o banho diario, pela manhã, com agua fria, como medida de asseio indispensavel".

X — "Ensinarás aos teus filhos, aos teus criados, aos teus amigos, aos teus concidadãos este conselhos, para que, com sua pratica, adquiram a "consciencia sanitaria", com a divulgação da qual concorrerás para a grandeza economica da tua Patria, favorecendo a saude de seus filhos".

UM CURIOSO METHODO DE IDENTIFICAÇÃO DOS ESCRIPTORIOS ANONYMOS E DOS FALSIFICADORES

AS INCOMPETENCIAS DO FORO

Como o Supremo Tribunal firmou doutrina a respeito

"Folha da Manhã" e "Folha da Noite"

Viajando com pingente bateu com a cabeça na carroça

HARMONICAS

Marca registrada "JURITY"

Vendas por atacado e a varejo

A GUITARRA DE PRATA

RUA CARIOCA, 37, Rio.

O ACRE SOB O TERROR

Crimes barbaros narrados ao ministro da Justiça

Atropelou e fugiu

Quer informações para julgar

Roberti quiz morrer

Portugal no Brasil

Pelo telegrapho

Tremores de terra nos Açores

Os bens da egreja allemã de São Bartholomeu vão ser entregues.

Vae ser preso o sr. Malheiro Reimão

Outro movimento sedicioso?

A questão da pesca com a Hespanha

Football em Lisboa

Fallecimentos

O enterramento do capitão Souza

Demittiu-se o "leader" monarchico

Ephemerides

D. PEDRO I

Pelo Correio

A reforma do Theatro Nacional

No Rio de Janeiro

O esplendido festival do Theatro Republica

Banda Portugal — O seu excellente baile á fantasia do sabbado ultimo

A memoração á batalha de Armentières

Casa de Portugal — Em commemoração

Banda União Portugueza — A vesperal de domingo em homenagem á imprensa

Luzitano Club — A festa de Alleluia promovida pela "Commissão dos Mandarins"

ATTENÇÃO!...

Prevenimos aos nossos clientes e ao publico em geral, que continuamos a fazer grandes reducções nos preços do nosso grande stock de:

MOBILIARIOS - TAPEÇARIAS - DECORAÇÕES

Grande Exposição de Tapetes de Arraiolos - Fabrico manual

Tecidos | Cretones | Etamines | Velludos

CASA NUNES

Cortinas | Stores | Tapetes | Finos, etc.

67, RUA da CARIOCA, 67 - Rio

(5 93)

REVOLTANTE!

Duas praças de policia assaltaram um casal

Desistiu da matricula

O imposto sobre a renda

Uma grande reunião das classes commerciaes

O protesto da U. E. C.

Atropelou o pequeno e fugiu

Parecia uma fogueira ambulante

ACADEMIAS & ESCOLAS

O art. 109 do decreto nº 16.782-A, de 13 de janeiro de 1925, estabelece a competencia dos directores dos estabelecimentos de ensino secundario e superior da Republica.

Assim é que compete ao director de cada estabelecimento "organizar o horario das aulas, de accordo com os interesses do ensino".

Até aqui muito bem.

Vimos notando, entretanto, fundas irregularidades na organização dos horarios. A Faculdade de Medicina não tem até agora um horario definitivo. Na Escola Polytechnica a balburdia é maior, pois os professores ainda não souberam harmonisar a cathedra com os affazeres cá de fóra. E isto tudo se passa quando as aulas estão em pleno funccionamento nas outras escolas e cursos.

O que observamos, tanto na Medicina como na Polytechnica, é o interesse primordial de bem servir os professores, muitas vezes em detrimento do ensino e dos interesses dos proprios alumnos. Haja vista o "panno de amostra" que foi affixado, á guiza de horario na Faculdade de Medicina, e retirado para ulteriores modificações.

Ao que nos consta, as alterações visam sómente accomodar as horas de dois professores e não de expungir o horario das incongruencias e absurdos já apontados pelos alumnos interessados.

A vingar o horario actual da Faculdade de Medicina, é justo e até louvavel que o seu director, tambem director geral do Departamento Nacional do Ensino, com a sua influencia, pleiteie a annullação do art. 204 e paragraphos subsequentes do citado decreto, que trata da frequencia obrigatoria das aulas.

Engenheiros civis de 1925

Os representantes dos engenheirandos de 1925 convidam os seus collegas, que ainda não tiraram os retratos, procurarem os respectivos cartões, de 1 ás 3 horas, na Escola Polytechnica.

Matricula de 1926

Faculdade de Philosophia do Rio de Janeiro

Faculdade de Direito da Universidade do Rio de Janeiro

Externato do Collegio Pedro II

Curso superior de contabilidade

Escola Nacional de Bellas Artes

Academia Nacional de Medicina

A ASSOCIAÇÃO BRASILEIRA DE IMPRENSA

FOGO NO MOTOR

A areia fez melhor effeito do que faria a agua...

Um commissario á disposição do 1.º auxiliar

Quando trabalhava, caiu de um 1.º andar

Correio Sportivo

FOOTBALL

A vaga do Hellenico

Depois de tres horas de discussão, o caso ficou ainda mais complicado

Reuniu-se hontem, como estava annunciado, a Camara Julgadora do Poder Judiciario da Associação Metropolitana, para discutir o recurso do Andarahy A. C. ao acto da Commissão Executiva que classificou o Villa Isabel na 1ª divisão.

A sessão foi longa e muito concorrida. Havia gente até pelas escadas. O dr. Oliveira Santos abriu os trabalhos ás 5 horas da tarde, e só depois de 8 horas da noite, foi possivel chegar-se a algum resultado, aliás, por emquanto, improficuo.

A Camara resolveu não resolver nada, complicou o caso com interrupções e o enviou ao Conselho Deliberativo para desatar o nó...

Como se verá, da noticia que vamos dar em seguida, parece que o caso está prejulgado e com margem para muita discussão ainda.

Emquanto isso, o Villa Isabel poderá ir jogando seus matchs na primeira divisão? O acto da C. E. que o incluiu nessa divisão foi hontem annullado.

O Hellenico estava longe de imaginar que a sua resolução iria dar em toda essa embrulhada!

O RESOLVIDO

Estiveram presentes todos os membros. Depois de muito discutir, chegaram a uma curiosa conclusão. A Camara deu provimento ao recurso em parte, annullando o acto da Commissão Executiva que classificou o Villa Isabel na 1ª divisão. Pelo que se comprehende dessa decisão, a situação do Villa Isabel é muito ambigua, porque o acto que o elevou, foi annullado.

Em seguida, por considerar o caso omisso, isto é, por não haver nas leis, nenhum artigo que determine a quem cabe a attribuição de promover um club da 2ª para a 1ª divisão, a Camara resolveu submetter o caso ao Conselho Deliberativo para resolver como julgar de direito.

Votaram, negando provimento ao recurso e portanto considerando legal o acto da Commissão Executiva, os srs.: Alvaro Azevedo, Mathias Costa e Heitor Bernardes.

Votaram, dando provimento em parte, isto é, annullando o acto da Commissão e submettendo o caso ao julgamento do Conselho Deliberativo, os srs.: Gabriel Bernardes, Jayme Maia, A. Macedo e Villar Rollin Pimentel.

O voto vencedor do sr. Gabriel Bernardes, o voto que matou o assumpto, chegou á conclusão de que o Villa Isabel [illegible] e o Andarahy mais efficiente. Aliás o sr. Bernardes não descobriu a polvora...

O TREINO DE HOJE NO FLAMENGO

A direcção de desportos terrestres desse club, solicita o comparecimento dos jogadores abaixo, hoje, quinta-feira, [illegible] no campo da Paysandú, afim de treinarem contra o [illegible]: Batalha; Penaforte e Helcio; Adhemar, Pirolo e Hermino; [illegible]. Reservas: Pinheiro, Cyntrão, Vidal, [illegible].

TREINO DOS SOCIOS ASPIRANTES

[illegible]

O BAILE DE DEPOIS DE AMANHÃ

[illegible]

QUINTA DIVISÃO F. C.

O director sportivo pede o comparecimento dos srs. jogadores abaixo [illegible] no campo do "Jornal do Commercio" afim de treinarem com A. A. Carlos Gomes.

Waldemar, Danton, Almerindo, [illegible] Milton e Cruz.

NATAÇÃO

OS PROXIMOS CONCURSOS

Quiosque e primeiro

Attendendo ao que dispõe a letra b do art. 40 dos estatutos, o [illegible] da Federação do Remo [illegible] concurso de natação [illegible].

COM OS JUIZES E NADADORES

O presidente da Federação recommenda as seguintes instrucções [illegible] os concorrentes [illegible] e cronometradores [illegible] Pavilhão de Regatas [illegible] art. 48 dos estatutos.

Basketball

VAE REUNIR-SE A COMMISSÃO ESPECIAL DA C. B. D.

O presidente da C. B. D. convida os srs. João Gomes da Cruz, membro do conselho technico, Armando Martins, Eduardo Espinola e Oswaldo M. Rezende, da commissão especial de basket-ball a se reunirem na proxima sexta-feira, 9, ás 2 horas, na séde da C. B. D., Pavilhão Matarazzo, á Avenida das Nações.

BOX

AS COMMISSÕES DE BOX DO RIO E DE S. PAULO

O presidente da Commissão de Pugilismo de S. Paulo, respondendo ao officio da sua congenere desta capital, dirigiu ao sr. Evaristo Marques da Silva o seguinte officio:

"S. Paulo, 6 de abril de 1926 — Exmo. sr. Evaristo Marques da Silva, d. d. presidente da Commissão de Box do Rio de Janeiro. Saudações — Com algum atrazo, devido a me haver ausentado da capital, [illegible] venho o prazer de accusar o recebimento de seu prezado officio de 17 de março ultimo, no qual V. ex. gentilmente, apresenta á Commissão de Pugilismo de S. Paulo as saudações de sua digna congenere do Rio de Janeiro.

Perfeitamente de accordo com os conceitos contidos em seu prezado officio, esta Commissão, empenhada em levar a bom termo os seus propositos de contribuir para o sempre crescente desenvolvimento e rigorosa fiscalização do box entre nós, desde já hypotheca [illegible] toda a sua solidariedade, no sentido de realizar o ideal commum das duas Commissões, do Rio e de S. Paulo.

E' com summo prazer que aguardamos a visita, a esta capital, da delegação dessa Commissão, com a qual, então, assentaremos as bases de acção conjunta em prol do perfeito e effectivo intercambio de relações entre as duas entidades.

Retribuindo, cordialmente, as saudações dessa digna Commissão, [illegible] — *Manoel de Lacerda Franco*, presidente."

AINDA O CASO DE CRESPO

"La Nacion" de Buenos Aires publicou o telegramma abaixo mandado, do Rio, pelo representante da Associated Press. Conservamo-o no proprio idioma para que nada se perca na traducção:

EL BOXEADOR TAVARES CRESPO FUÉ DESCALIFICADO

Rio de Janeiro, 28 (Associated). — Al boxeador Tavares Crespo campeón de peso liviano y medio mediano de Portugal, [illegible]

BERLENBACH VENCEU NEUMAN

Nova York, 7 (U. P.) — O pugilista Paul Berlenbach, campeão mundial [illegible]

CARPENTIER VAE LUTAR

Nova York, 7, (U. P.) — O ex-campeão pugilista francez Georges Carpentier, deverá lutar em Madison Square Gardens no dia 18 do corrente, com o boxeur americano Sailor Eddie Huffmann.

HARRY GREB "BRIGOU" COM O SEU MANAGER

Nova York, 7, (U. P.) — O campeão mundial de meio medio, Harry Greb, pediu á Commissão de Box, que annulle o contracto existente entre elle e o seu manager [illegible]

A LUTA DE SABBADO ENTRE FERNANDES E GOES NETTO

As preliminares

O conhecido empresario sr. J. Corrêa [illegible]

Nesse meio tempo é que vae haver um grande interesse, porque deve ser curioso observar Annibal na espectativa e Goes Netto ao ataque.

Ambos estão em plena forma para os 10 rounds de 3 minutos.

A outra luta do programma que promette ser magnifica é a "revanche" de Euzebio Maximo com Kid Simons.

Como se sabe, Euzebio foi surprehendido na ultima reunião pelos punhos vigorosos de Kid Simons e, quando menos esperava, caiu vencido por pontos, depois de uma luta indigna do seu nome de pugilista. Agora, devidamente treinado, está prompto para tirar uma tremenda desforra, emquanto o seu adversario confia em que mais uma vez o vencerá.

Ozeas de Freitas o musculoso bahiano vae voltar ao ring para enfrentar o tcheco Antonio Kucéra. No exame que prestou perante a commissão, Kucéra revelou excellentes predicados para o box e boas condições de treino.

Abrindo o programma, jogarão 6 rounds os pesos penna João Brunoni brasileiro educado e creado na Argentina, onde se dedicou ao box e o veterano boxeur Fernandes da Silva, muito conhecido dos rings cariocas.

Como extra programma lutarão quatro rounds, Joe Assobrad e Americo Ciani.

Em resumo e pela ordem o programma será este:

1ª luta — Extra programma: Joe Assobrad x Americo Ciani pesos penna — 4 rounds de 3 minutos com luvas de 6 onças.

2ª luta — João Brunoni x Fernandes da Silva — pesos penna, 6 rounds de 3 minutos com luvas de 6 onças.

3ª luta — Ozeas de Freitas x Antonio Kucéra, pesos medio, 8 rounds de 3 minutos com luvas de 6 onças.

4ª luta — Euzebio Maximo x Kid Simons — revanche — 8 rounds de 3 minutos com luvas de 6 onças.

5ª luta — Final — Annibal Fernandes x Goes Netto 10 rounds de 3 minutos com luvas de 6 onças.

O local

As lutas serão realizadas no Parque Theatre, começando a primeira dellas ás 8 1/2 em ponto, sob a direcção technica da Commissão de Box do Rio de Janeiro.

SPALLA VEM JOGAR EM SÃO PAULO E NO RIO

Buenos Aires, 7 (U. P.) — O pugilista italiano Herminio Spalla partirá para o Rio e São Paulo, [illegible]

Buenos Aires, 7, (A. A.) — [illegible] Herminio Spalla. [illegible] o campeão argentino Luiz Galtieri, cuja luta marcada para o dia 4 de maio, desperta grande interesse pelas rodas sportivas desta capital.

OS AMERICANOS JA ESCOLHERAM SUA DELEGAÇÃO AO CAMPEONATO PAN AMERICANO

Boston, 7 (U. P.) — Foi escolhido o team de oito jogadores das oito differentes classes que representarão os Estados Unidos no Torneio Pan Americano de Amadores de Box, que se realizará em Buenos Aires.

TURF

VARIAS NOTICIAS

Leblon voltará a carregar este anno, no grande premio Inaugural, a ser realizado no proximo domingo, o mesmo peso que lhe coube o anno passado na mesma carreira, [illegible] isto é, 54 kilos. Nada teriamos a observar quanto aos kilos agora attribuidos ao felicissimo filho de Lyon se Tanguary não apparecesse no programma já divulgado com peso egual ao do defensor da venturosa jaqueta roxa. [illegible]

[illegible]

QUANTO CUSTA SEU TERNO?

Comprando-nos casemira ficará 100$ ou 150$000 mais barato.

PESSOA CERQUEIRA & C.

Rua Sete de Setembro, 145 - 1º andar.

Transferencia de tenentes

Foram transferidos: o tenente Guilherme Barcellos Borges, do 1º regimento de infantaria para o 1º [illegible] o tenente Jorge Gomes Ramos, do 1º [illegible]

Classificação de primeiros tenentes

Foram classificados os primeiros tenentes: [illegible] Almir Campello, no 1º regimento de [illegible]

TRINOZ — DE — Ernesto Souza

Reconstituinte estomacal

TONICO DO SYSTEMA NERVOSO

Applicado em casos chronicos que já levavam o doente ao desanimo, o TRINOZ tem dado resultados surprehendentes. Pessoas que tinham mesmo verdadeiro horror á comida, sentam-se hoje á mesa com satisfação.

(Ap. D. N. S. P. Nº. 325 11/10/917)

Com prazer a gente [come], Tomar TRINOZ é [ter fome].

(4718)

UM CASO COMPLICADO

Tudo, agora, ficou esclarecido

Ha tempos já, Antonio Pereira Branco, residente á rua Souza Barros n. 21, no Engenho Novo, [illegible]

Passou á disposição da 4ª delegacia auxiliar

Attendendo á solicitação do 4º delegado auxiliar, [illegible] Domingos Souza Mendes, do 1º regimento de artilharia.

Nomeações para juntas de alistamento

De accordo com as propostas apresentadas ao commandante da 1ª região, [illegible]

Colhido por um trem da Leopoldina

A victima foi, em estado grave, para o hospital

O machinista Aristides dos Santos, da Leopoldina, [illegible] proximo á estação da Praia Formosa, foi colhido por um trem [illegible]

JARDIM ZOOLOGICO

Accedendo aos pedidos da creançada, no domingo de Paschoa [illegible]

Novos enchentes no Zoologico.

Quanto rendeu á Inspectoria de Vehiculos de Nictheroy

[illegible] 5:017$300.

CENTRAL DO BRASIL

Fala-se que para a vaga aberta de ajudante da 5ª divisão, com o fallecimento do engenheiro Suzano Brandão, conforme noticiamos, vae ser aproveitado um dos ajudantes addidos, o que é de inteira justiça, embora o referido cargo esteja occupado interinamente pelo engenheiro residente do ramal d Santa Cruz, Antonio Francisco Sá Freire.

— Foram concedidas as seguintes licenças:

De seis mezes, ao feitor Joaquim Nunes; de dous mezes, ao praticante de conductor de trem Jayme Bello Ferreira Barros; auxiliar de escripta Pedro Paulo da Rocha e ao praticante de conferente Domingos Maia e de um mez ao trabalhador, Jeronymo Gonçalves Lordello.

— A estação D. Pedro II forneceu hontem, por conta dos diversos ministerios e outras repartições publicas, 153 passagens, na importancia total de 5:339$200.

— A renda bruta da Central do Brasil durante a ultima semana attingiu á importancia de 2.847:132$597. Dessa quantia 48:040$800 foram entregues á Cia. Flours Mills, sendo o restante 2.796:091$742 recolhidos ao Thesouro Nacional.

— Por não convir a sua permanencia nas officinas do Engenho de Dentro, o director da Central do Brasil demittiu o operario Ayneas de Asis, pertencente aquella repartição.

— Por abandono de emprego e de accordo com o artigo 113 do regulamento em vigor, foi dispensado dos serviços da Central do Brasil, o conferente effectivo da 2ª divisão, Theophilo Rangel.

— O dr. Carvalho Araujo, director da Central do Brasil, por acto de hontem, effectivou nos seus respectivos quadros, os escreventes interinos: Dulce Maia, Irene Soter da Silveira, Iolinda Araujo e Pedro Paulo de Moura.

— O director da estrada de Ferro Central do Brasil remetteu um officio ao dr. Caetano Lopes Junior, inspector Federal de Estradas, agradecendo e cumprimentando a communicação de ter sido este engenheiro nomeado para o referido cargo.

— O dr. Carlos Euler, sub-director da 5ª divisão, vae effectivar os funccionarios da sub divisão technica que já conta mais de um anno de exercicio, como interinos, de accordo com o art. 108 do regulamento.

— Despachos da directoria:

Alfredo H. Schutte, pedindo restituição de caução — Restitua-se; Robba & C., pedindo restituição de excesso de frete — Idem a importancia de 308$200, de accordo com a informação; Manoel Rodrigues da Costa, idem idem — Idem a importancia de 26$400, de accordo com a informação; Angelino & C., idem idem — Idem a importancia de 54$500, de accordo com a informação; Rodrigues & Cia., Ltda., idem idem — Idem a importancia de 922$700, de accordo com a informação; Avellar & C., idem idem — Providencie-se a restituição de...., $400, por conta da Central; J. Campos & Cia., idem idem — Idem a restituição da importancia de 111$100, por conta da entra.; Soc. Adubos Fortuna, Ltda., idem idem — Idem a restituição da importancia de 382$500, por conta da Central; Garcia de Paiva & Pinto, pedindo restituição de excesso de imposto — Dirijam-se, querendo, á secretaria das Finanças do Estado de S. Paulo; João Costa & C., pedindo certidão — Certifique-se; Lloyd Sul Americano, pedindo restituição de documentos — Restituam-se; mediante recibo; Joaquim Augusto de Siqueira, pedindo readmissão; Maria Dias de Castro, pedindo transferencia de concessão — Deferido; Agostinho Rapozo de Mendonça, pedindo autorisação para manter um vendedor de mangas na plataforma da estação de Anta — Idem, a titulo precario, de accordo com as informações; Cia. Ceramica Moderna, pedindo mudança de desvio; S/A. Frigorifico Anglo, pedindo pagamento de fretes em Mendes — Attendida á vista da informação; Victor dos Santos, pedindo readmissão — Idem, de accordo com o parecer da 4ª divisão; José Pacifico, pedindo collocação — Idem como guarda chaves extranumerario da estação de Belem, de accordo com a informação; Dolabella, Portella & C. Ltd., pedindo passe para o seu preposto dr. Luiz de Souza Lima — Attenda-se ao pedido; Manoel Jardim Ribeiro, pedindo reconsideração do acto que o demittiu, — Fica sem effeito a exoneração, á vista do parecer da 2ª divisão; Nova Cia. Gambôa S/A., pedindo prorogação de praso para entrega de material — Sim; Arnaldo Cardoso Osorio, pedindo passe livre — A acquisição de cascalho ao requerente não obriga nem importa fornecimento de passe livre, indeferido; Miguel Patuares, pedindo readmissão; The Baldvin Locomotive Worvs, propondo fornecimento de material — Não convem; João Teixeira Pombo, propondo permuta de terrenos — Não convem a permuta; Geo Bryçhoh — [illegible] ers & C., pedindo entrega de volume — O volume reclamado foi vendido em leilão; Braz Ricardo, pedindo collocação; Anthero de Souza Neves, pedindo readmissão — Não ha vaga; José de Lima, Manoel Joaquim da Costa, idem idem — Não convem; Belmira Aquino Mattoso, pedindo concessão para collocar um varejo na parada de Sapé — Aguarde opportunidade; Antonio Martins, pedindo reconsideração do acto que apprehendeu a caderneta kilometrica nº 2.075; Heitor Mouren da Silva, Creso de Carvalho, Sebastião de Souza Pinto, Viriato Silveira, pedindo readmissão; Carolino Galdino de Oliveira, propondo arrendar o varejo da estação de Lauro Muller; Raul de Mello Rego e outro, pedindo concessão para estabelecer-se com um negocio de moagem e venda de café, na gare da estação D. Pedro II; Manoel Carvalho, pedindo reconsideração de despacho; Raul de Oliveira. Versiani, pedindo autorisação para despachar fructas pelo trem R 1 — Indeferido; Heba & Irmãos, pedindo copia do despacho nº 77 — Idem, á vista da informação; Carlos Braga Junior, pedindo baixa de fianças — Compareça á secretaria; Elias Teffeha & C., pedindo informação sobre taxa de armazenagem — Sellen o presente. Compareçam á secretaria os srs. Benjamin Pinheiro e Leonidio Gomes & Cia.

INACREDITAVEL!

Preso, espancado, mandado para a Colonia, esfaqueado e recolhido ao hospital em estado de nudez!

E' preciso ter o coração muito duro para um individuo não vibrar de indignação com o facto que vamos relatar.

O carroceiro Alvim da Silva Gonzaga foi, ha cerca de um mez, preso, segundo elle o affirmou, por uma turma de agentes de policia.

Levado á repartição central, foi ahi espancado, sendo-lhe arrebatada e rasgada a carteira profissional.

Mandado para a Colonia Correccional de Dois Rios, o pobre homem, dias depois, viu-se ali envolvido em uma luta sendo ferido a faca á altura do rim esquerdo.

Gonzaga foi ali soccorrido pelo medico do presidio, mas, aggravando-se o seu estado, removeram-no para esta cidade, sendo apresentado na Policia Central. Dahi, mandaram-no para o hospital da Misericordia, onde o inditoso homem chegou completamente nú, tendo a envolvel-o apenas um lençol já sujo.

O infeliz, que já deu entrada no hospital com a septicemia declarada, veiu a fallecer hontem á tarde.

O seu cadaver foi removido para o necroterio do Instituto Medico Legal.

Patentes de tenentes á assignatura

O coronel director da Secretaria de Estado da Guerra remetteu á assignatura do presidente da Republica as cartas-patentes dos segundos tenentes ultimamente promovidos da arma de engenharia: Homero de Abreu, Hernani Mazzini Silveira Freire, Jarbas Cavalcanti de Aragão, Alvaro Barroso de Souza Junior, Benicio Rabello Dias, Paulo Alves Cabral, Manuel Bernardino Vieira Cavalcante Netto Aurelio de Lyra Tavares, Luiz de Figueiredo Lobo, Sady Martins Vianna, João Luiz Bettamio Guimarães, Orlando Moreira Torres, Eduardo Gomes Kunner e José Osorio.

Em inspecção a Obidos

Seguiu ha dias para Obidos, em inspecção ao 4º grupo de artilharia de costa, aquartelado no forte ali existente, o commandante da 8ª região militar.

PIANOS ALLEMÃES

STEINWAY & SONS

VENDAS FACILITADAS

CARLOS WEHRS & C.

47 - RUA CARIOCA - 47

(5793)

NOTAS SUBURBANAS

A falta d'agua nos suburbios - A Devoção de N. S. das Dôres - A Maternidade Suburbana e a Caixa Funeraria de Ramos

Tem-se feito sentir de uma maneira angustiosa, em diversas localidades suburbanas, a ausencia d'agua.

Sem querermos discutir a quem cabe a responsabilidade de tal facto, não encontramos razões que justifiquem semelhante deshumanidade praticada contra uma população já sufficientemente prejudicada com o abandono de beneficios a que tem inconcusso direito.

A escassez da agua importa numa crueldade, porque ninguem póde dispensar em suas residencias a preciosa lympha.

Ha, talvez, nessa medida vexatoria excesso de zelo dos encarregados da destribuição da agua é com isso esteja prejudicando os interesses da população, solicitamos do Inspector da Repartição de Aguas e Esgotos promptas providencias afim de cessar tão grande mal.

Negar-se agua a uma população é tudo quanto existe de mais iniquo, e não póde ser applaudido pelos que têm a responsabilidade da execução desse serviço.

Meyer

Numeroso grupo de distinctas senhoras e cavalheiros está organizando na Egreja de Nossa Senhora Apparecida, no Meyer, a Devoção de Nossa Senhora das Dores, effectuando para tal fim, hoje, ás 8 horas da noite importante reunião de Conjuncta da Irmandade de Nossa Senhora da Conceição Apparecida e dos irmãos da referida Devoção para assentar todas as bases.

Nessa reunião tambem se tratará da fundação de aulas nocturnas para os analphabetos.

Maternidade Suburbana

Procurando dar o maior impulso a humanitaria idéa da fundação de uma Maternidde nos Suburbios, a Commissão Central, de accordo com os amplos poderes concedidos pela Assembléa Geral vae iniciar domingo a serie de comicios e bandos precatorios angariando donativos.

No domingo, ás 2 horas da tarde, será levada a effeito no Centro de Santa Cruz, um bando precatorio.

Durante o percurso pela Avenida Isabel, ruas Senador Camará, Matriz e outras, fallarão os drs. Herculano Pinheiro, Pinto Machado, Xavier Pinheiro e Benjamin Magalhães, membros da Commissão Central.

Certamente a população do Curato de Santa Cruz, generosa como é, comprecerá ao comicio, não negando o seu obulo á creação de um instituto de caridade, como será a Maternidade Suburbana.

Caixa Funeraria de Ramos

Escrevem-nos: Tendo o grupo de associados, que detem em seu poder o predio social e respectivo archivo, feito publicar no "Correio da Manhã", que se encontram manutenidos, até 10 de janeiro de 1927, e essa noticia aberre da verdade, viemos declarar o seguinte:

Que realmente requereram elles, um *interdicto prohibitorio* pelo juizo da 4ª Vara Civel. Entretanto, apezar de haverem simulado uma serie de intimações á 29 de março proximo findo até hoje, não foram as mesmas accusadas em audiencia.

Acresce ainda que dessa intimação, não foi fornecida contra fé alguma, com evidente desrespeito ao Codigo de Processo Civil e Commercial ora em vigor.

Ha ainda a resaltar, que a Assembléa, por elles levada a effeito em 29 de março, é positivamente nulla, por isso, que convocada para dar sciencia aos socios de um protesto feito em juizo; nella, não só se rectificou a acta da Assembléa, tambem nulla, de 8 de março, como foram eliminados um grupo de socios, cujo crime é apenas o de não rezar pela mesma cartilha, e, eleitos cinco novos directores, isso em flagrante desobediencia aos proprios Estatutos da Caixa.

Ainda na Assembléa de 29, lograram elles, que o delegado do 22º districto, á noite, determinasse que auxiliares, fossem para a Assembléa, afim de garantir a referida directoria.

Cumpre-nos, entretanto, affirmar, que a policia, alli presente não se prestou aos manejos da presidencia, nem do advogado presente, que tumultuou os trabalhos, fazendo com que a meza da Assembléa praticasse verdadeiros desatinos, desrespeitando e violentando o direito dos associados.

De tudo isso fizeram os que depois foram eliminados, os necessarios protestos para garantia dos seus direitos, do que são testemunhas as proprias autoridades policiaes presentes.

Quanto aos que por um golpe de força se mantem na posse do predio e archivo social, cumpre nos apenas, declarar-lhes que é cedo ainda para soltarem os foguetes e que melhor é determinarem ao seu advogado o proseguimento, da acção existente no juizo da 4ª Vara Civel.

Na defesa dos nossos direitos seremos inflexiveis não cedendo uma linha siquer.

Se estamos em juizo, nelle é que demonstraremos de maneira insophismavel a lisura do nosso procedimento e o direito que nos assiste.

Ramos, 7 de abril de 1926 — *Rufino Gomes Junior*, 1º secretario".

"MORTE A'S FORMIGAS"

MARCA REGISTRADA

Formicida concentrado em pó

Approvado pelo Ministerio da Agricultura — Reg. n. 25. Premiado na Exposição do Centenario da Independencia do Brasil e em outras.

Applica-se SEM MACHINISMOS E SEM FOGO. Dissolvida em agua, o custo maximo desse poderoso preparado é de ($060) sessenta réis por litro!

(1 Lata pelo correio. . . . . 6$000)

Encontra-se á venda em Casas de ferragens e de utensilios para a Lavoura.

EXIGIR SEMPRE A MARCA "MORTE ÁS FORMIGAS"

e o acondicionamento original dos fabricantes chimicos DR. OLESEN & Cª. - Rua São Pedro 115 - Rio de Janeiro.

(11890)

Assassinado a golpes de enxada!

Já foi preso o matador do lavrador Teixeira

Não se esqueceram ainda os nossos leitores desse crime barbaro: uma manhã, quando um filhinho do lavrador Manuel Teixeira foi levar-lhe o almoço, encontrou o pae morto, numa poça de sangue!

Apavorada, a creança saiu a correr e a gritar, pedindo soccorro e attrahindo ao casebre em que se achava a victima, á margem do rio do Pão, proximo á estrada da Pavuna, uma grande multidão.

Chamada a policia do 23º districto compareceu ao local, verificando que o desventurado homem fôra assassinado a golpes de enxada!

Quem seria o criminoso?

Ahi estava um mysterio.

As autoridades, porém, investigando, vieram a descobrir, occultos numa touceira de bananeiras, uma bengala e um chapéo.

De quem seriam? D. Rita da Conceição e um filho, reconheceram-n'o: eram de Ricardo Alves de Andrade, mais conhecido por "Alvaro".

Logo depois a policia veiu a saber de uma aventura desse individuo, a qual trouxe-lhe a convicção de que outro não era senão elle o assassino.

E' que, dias antes, "Alvaro", fôra á casa de d. Rita, nas proximidades da residencia do lavrador Manuel Teixeira, e tentou, a força, ali penetrar para a pratica de actos deshonestos. Estava, então, com o chapéo e a bengala encontrados pela policia.

Era, portanto, elle o assassino, e as autoridades trataram logo de procural-o, não o conseguindo encontrar, o que mais ainda reforçou a convicção de ser "Alvaro" o matador do pobre homem.

Ouvidos a viuva e os filhos do inditoso Manuel Teixeira, tudo se aclarou. Ha muito a attitude de Ricardo Alves de Andrade causava suspeitas, tanto assim que pessoas amigas avisaram o desventurado lavrador. Este, bondoso, teria respondido:

— Qual nada! Elle é bom rapaz e não faz mal a ninguem. Deixemol-o em paz.

Começaram então as diligencias policiaes para a captura do assassino, chegando as autoridades a ir a Minas, mas sem resultado.

Ante-hontem, porém, ao passar Ricardo Alves de Andrade pela rua Barão do Tinguá, em Vassouras, o delegado local, vendo-o e reconhecendo-o, prendeu-o.

Ali negou elle seu crime, sendo, então, conduzido para esta capital, escoltado por dois soldados, e apresentado á 4ª Delegacia Auxiliar, de onde foi mandado para o 23º districto.

Conferencia Parlamentar Internacional do Commercio

Sob a presidencia do senador Rosa e Silva reuniu-se, hontem, a delegação do Congresso Brasileiro á Conferencia Parlamentar Internacional de Commercio, a reunir-se em Londres, no dia 25 do proximo mez de maio. Alem do presidente estiveram tambem presentes os srs. senadores Vespucio de Abreu e Mendonça Martins, deputados Celso Bayma e José Bonifacio e srs. Eurico de Souza Leão e Otto Prazeres.

O senador Rosa e Silva combinou uma nova distribuição dos trabalhos, em virtude de ter sido a delegação reduzida pela impossibilidade da partida de alguns dos seus membros; e o sr. Otto Prazeres leu a communicação recebida do secretario geral, relativa ás sessões da Conferencia em Londres e da distribuição do serviço no seio das commissões.

Ha dois annos que o seu habeas-corpus deveria entrar no Supremo Tribunal

Como ha mais de dois annos houvesse Olavo Dersa Menezes, processado no estado da Bahia, encarregado um advogado de impetrar um "habeas-corpus" no Supremo Tribunal e como até a presente data, não fosse a referida ordem julgada, requereu certidão da entrada do recordo, ao que certificou o protagonista Carlos de Freitas, declarando jamais ter dado entrada no Supremo Tribunal, "habeas-corpus" em seu favor.

O dr. Oliveira Bastos não foi ainda julgado

Não se effectuou, hontem, o julgamento do medico Manuel de Oliveira Bastos, no juizo da 5ª vara criminal, accusado de vender cocaina, visto não ter comparecido o promotor, dr. Mafra de Laet.

As inquilinas foram aggredidas

Sebastiana Romão, arrendataria da casa n. 27 da rua Firmino Fragoso, hontem, aggrediu a sua inquilina Maria Brandão Conrado e uma filha desta, de nome Isabel. Esta ficou com escoriações pelo corpo, tendo ambas se queixado á policia do 23º districto.

NOTAS RECREATIVAS

As proximas festas dos clubs recreativos

ECOS DOS BAILES DA ALLELUIA

Solicitamos de todas as directorias dos clubs recreativos nos enviarem as suas notas directamente para a redacção, 1º andar.

BOHEMIOS DE BOTAFOGO — Está ainda em segredo o dia, mas podemos affirmar que os guapos rapazes que compõem os Bohemios de Botafogo estão preparando uma monumental festa para breve.

Pelo que disse o sympathico Oscar Machado essa festa vae marcar uma época nos Bohemios e glorificará uma das datas mais memoraveis.

Bravos! Muito bem!

ATHENEU LUSO CARIOCA — Vem despertando o maximo interesse a realização da imponente tarde-noite dansante que a Ala dos Principes nucleo constituido dos mais distinctos elementos do gremio recreativista da rua Visconde de Itauna, realiza no dia 21 de abril.

Todos os membros da Ala vêm trabalhando com afinco para o mais completo exito dessa festa de escól, que redundará no maior acontecimento recreativo-social.

Um magnifico jazz-band já contratado abrilhantará a festa que terá o seu transcurso das 6 á meia-noite.

Será exigido o traje completo, sendo a entrada dos associados mediante apresentação do ingresso especial fornecido pela Ala os quaes conjuntamente com os convites acham em poder do secretario dos "Principes".

CLUB DRAMATICO DO ANDARAHY — O antigo e apreciado club da rua Barão de Mesquita, que entre as suas congeneres conquistou um logar de destaque, vae este mez proporcionar aos seus socios e convidados uma noite deliciosa com a sua recita mensal.

E' pensamento da actual directoria e do ensaiador sr. A. Souza, fazer representar no seu theatro o repertorio do Trianon.

DE CINCO EM CINCO MINUTOS UMA VIRADA — No proximo domingo, ás 2 horas da tarde, será servida no galante "Cabaret" uma succulentissima feijoada, que está despertando grande apettite entre os componentes da bemquista sociedade.

Tomarão parte nessa festa as pastoras "amenistas" Risoleta Alencar, Maria Benedicta e Jovelina Nogueira.

E' presidente de honra do "De cinco em cinco minutos uma virada" o estimado Pedro Herculano, da Corbeille de Flores.

Finalizado o "gravancho" haverá magnifico baile para cujo brilhantismo a directoria bastante vem se esforçando.

BLOCO POR BEM ME LEVAM — No proximo dia 9 de maio este querido bloco realizará no Sacco S. Francisco attrahente pic-nic que terá o concurso de uma das mais apreciadas orchestras.

Os convites para essa bella festividade campestre podem ser procurados á rua Pedro Americo, 219, casa 11.

CRUZEIRO DO SUL — Revestir-se-á de extraordinario brilhantismo a grande festa que o Bloco "não viram por que não enxergam", filiado ao popular club Cruzeiro do Sul realiza á noite de 17 do corrente em homenagem ao Club dos Democraticos.

A festa que promette muitos encantos começará por uma sessão solenne, tocando além de um jazz-band excellente banda de musica.

O baile, empolgante, concorridissimo, porque para esse resultado, muito se esforçam os directores do bloco, terminará na manhã seguinte.

O Cruzeiro do Sul registrará assim mais um dos seus retumbantes successos.

CENTRO BENEFICENTE DOS ENFERMEIROS NOS HOSPITAES E PHARMACIAS — Realiza-se no dia 10 do corrente ás 8 horas da noite, na séde deste centro, á rua Pedro Americo n. 34, uma assembléa geral para se proceder á eleição para os cargos gerentes do anno lectivo de 1926-1927.

ZONAS DA LEOPOLDINA

A imponente festa da Legião dos Firmes

A' proporção que os dias vão passando e se approxima o dia 17, cresce a anciedade entre os socios do inexpugnavel Penha Club pela grandiosa festa inicial da intemerata Legião dos Firmes.

A phalange brilhante que é composta de Fernando Gil de Almeida, Manoel Sebastião, Noberto Santos, Augusto Mendes, Jorge Silva e tantos outros, empenhada na realização dessa estupenda festa desenvolve a maior actividade, cuidando dos pormenores, para que o successo desse baile seja na altura dos creditos do querido club.

E podemos informar aos nossos leitores que o espaçoso salão será transformado num verdadeiro paraiso onde as horas passarão como um sonho vaporoso e lindo.

Além do jazz-band Carrocini, foi contratada excellente banda de musica.

O baile da Legião dos Firmes no dia 17 do corrente vae ser um acontecimento.

SOCIEDADE MUSICAL PEREIRA PASSOS — A nota sympathica na rua André Pinto, em Ramos, no dia 10 do corrente, será proporcionada pela Musical Pereira Passos, que realiza a sua partida mensal.

Como acontece sempre ao effectuar as suas fulgurantes soirées a sua séde terá a visita das mais distinctas familias da localidade.

PENHA NAUTICO CLUB — Mais quarenta e oito horas e na séde do Penha Club será effectuado, de uma maneira bizarra, o baile commemorativo do 1º anniversario do sympathico Penha Nautico Club.

Hontem na visita que nos fez o activo secretario sr. Diogo Barroso, disse-nos que os seus companheiros de directoria muito trabalham para que a festa anniversaria do seu club consiga ser lembrada pelo menos... um anno, até que outro anniversario se festeje.

Abrilhantando a soirée tocará o jazz-band Naval.

CLUB C. F. EM CIMA DA HORA — Conforme noticiamos este apreciado club que tem a sua séde á rua Marechal Jardim n. 54, na Penha, effectua o seu baile mensal no dia 10 e para que o pessoal fique treinado realiza hoje, das 8 ás 10 horas da noite, ensaios de passos.

E' esta deliberação para que o successo da soirée do dia 10 venha mesmo em cima da hora.

Tal communicação nos fez o sympathico secretario Alvaro de Aguiar.

Muito bem, toquem para a hora solenne.

LYRIO DO AMOR — Esteve deslumbrante o baile a fantasia que a directoria do Lyrio do Amor offereceu aos seus associados e convidados no sabbado d'Alleluia. Os salões da querida aggremiação carnavalesca estavam repletos de gentis damas e cavalheiros que deram a nota alegre das animadas dansas.

CHUVEIRO DE PRATA — sabbado d'Alleluia e domingo de Paschoa, realizaram-se magnificos e concorridissimos bailes a fantasia na séde desta sociedade carnavalesca. As dansas correram animadissimas e só terminaram pela madrugada ao som de um afinado jazz band.

RIO CLUB — Para o dia 14 do corrnte, a directoria do festejado club da Avenida Mem de Sá, está organizando uma encantadora vesperal, com o concurso do jazz-band Domingos Raymundo.

Para o dia 21, o tenente Dilermando Mello, um dos grandes benemeritos do Rio Club e o chefe do tradicional grupo "Negro Rubro", está preparando um pic-nic, que será levado a effeito nas represas do Rio d'Ouro. Para esta festa campestre estão reservadas muitas surprezas pelos seus promotores.

RECREIO DA MOCIDADE — Foi um successo a festa que os rapazes do Recreio da Mocidade levaram a effeito sabbado d'Alleluia, em homenagem do Grupo dos Teimosos. O club da rua Engenho de Dentro n. 80, reuniu em seus salões muitas moças e rapazes que dansaram a valer até no amanhecer de domingo de Paschoa.

MEYER CLUB — A directoria do novel club da rua Dias da Cruz, no Meyer, vae offerecer sabbado proximo aos seus associados e convidados um grandioso baile mensal, com o concurso do popular Jazz-band Ideal, dirigido pelo pianista José Vianna.

LUSITANO CLUB — Em seu luxuoso palacete da rua Frei Caneca, o Lusitano Club, por sua distincta directoria offereceu aos associados e convidados um encantador baile, no sabbado d'Alleluia.

A directoria como sempre dispensou as mais gratas gentilezas aos seus convivas ali presentes.

GUANABARENSE CLUB — Como nas demais vezes este club recreativo realizou sabbado d'Alleluia um esplendido baile a fantasia com o concurso de distinctas familias. As dansas foram abrilhantadas por uma afinada orchestra.

RIVER F. CLUB — E' pensamento do dr. Jayme Silva, presidente do querido club da rua Manoel Victorino, em Piedade, organizar aos domingos vesperaes para diversões de seus associados e respectivas familias.

ELLES TE DÃO — Para domingo proximo os foliões que constitume o Club Elles Te Dão, estão preparando mais uma vesperal cheia de mil encantos.

GREMIO D. JOÃO CAETANO — Diz o Elias, que o gremio vae realizar no proximo domingo mais uma festa de successo e que a directoria está reservando muitas surpresas para os seus associados e convidados.

PIC-NIC — O monumental picnic que um punhado de rapazes de Piedade está organizando para ser levado a effeito em Mangaratiba, vae ser um verdadeiro acontecimento no meio recreativista e carnavalesco, attendendo que á frente da mesma festa estão elementos de grande valor e que por essa razão é a garantia do successo. Tocarão um jazz-band e um chôro de conhecidos musicistas.

RECREIO DOS ARTISTAS — Está annunciada para o dia 18 do corrente, mais uma vesperal na séde deste club da rua Buenos Aires.

Bivacou na Quinta da Boa Vista a Companhia de Carros de Combate

Tendo deixado, ante hontem, o seu quartel na Villa Militar, chegou hontem á Quinta da Bôa Vista a companhia de carros de combate, sob o commando do capitão Newton Cavalcanti.

Essa unidade que veio em completa ordem de marcha, trazendo todas as viaturas de combate e de abastecimento demorar-se-á uns dois dias na Quinta, onde desenvolverá os themas de embarque e desembarque, passagens de rios e morros, etc., etc.

Hoje, deverá visitar esta companhia o general Menna Barreto, commandante da 1ª região.

IMPORTO SOBRE A RENDA

Na reunião hontem realizada na Associação Commercial do Rio de Janeiro para tratar da questão do imposto sobre a renda, a Associação dos Empregados no Commercio do Rio de Janeiro, representada pelo sr. Augusto Carlos Setubal, delegado desta associação junto á primeira, apresentou, devidamente fundamentadas, as seguintes suggestões:

a) não sejam computados como *renda*, para os effeitos do imposto, os salarios, ordenados, vencimentos e commissões percebidas por qualquer pessoa physica em retribuição de serviços;

b) seja elevada a doze contos de reis o limite de renda favorecido com a isenção do pagamento do imposto precitado;

c) seja extensivo ao contribuinte o direito de deduzir de sua renda a quota de seis contos de réis correspondente ás suas despesas pessoaes.

Agua para Quintino Bocayuva

Queixam-se os moradores de Quintino Bocayuva da falta dagua que se faz sentir ali ha alguns dias. Com o calor dos ultimos tempos é de imaginar o embaraço que a falta dagua occasiona.

E' justo, pois que a Inspectoria respectiva providencie ao sentido de attender aos queixosos.

Recebiam o que lhe não pertenciam

Foram, hontem, presos pela policia do 22º districto, accusados de recebe r indevidamente contas dos freguezes aos quaes serviam, Joaquim Carlos Salgueiro, Balthazar Vasconcellos e Joaquim José de Lima, empregados da padaria Flor de Bomsuccesso e Panificação Primavera, ambos em Bomsuccesso.

"SHIMMY"

Com a pontualidade que sae e é habitual já está circulando o numero 37 do "Shimmy", a encantadora revista que se propõe num "record" de ironia e de graça, taes as diabruras do lapis que a illustram e dos humoristas que a redigem, a fazer a alegria dos seus leitores.

O presente numero consegue plenamente o seu objectivo ainda mais que a sua parte material está magnifica nitida e bella.

ASSOCIAÇÃO CHRISTÃ FEMININA

Desde o começo da sua fundação no Rio, a Associação Christã Feminina vem mantendo um departamento, cujas actividades dizem mui de perto com o progresso e o bem estar das jovens brasileiras; é o de Menores e Moças. Planejando e pondo em pratica processos educativos sadios e efficazes, elle não só cuida de aprimorar o physico, como se interessa grandemente pelo desenvolvimento intellectual, moral, social e espiritual das meninas e mocinhas que o frequentam.

Afim de iniciar os trabalhos deste anno, as pessoas que pertencem ao corpo director e auxiliar reuniram-se na semana transacta, em pittoresco recanto da Gavea, residencia da sra. H. S. Harms, uma das distinctas representantes da colonia americana. Estiveram presentes, além da referida senhora, senhorinhas Barbara Ripley, secretaria geral da Associação Christã Feminina local, Myrtle King, secretaria do departamento em questão; Mary Lamar, directora do Collegio Bennett; professora Else Nascimento Machado, presidente do departamento, Esther Ferreira Vianna, [illegible] Neves, [illegible] Annita Jannuzzi Cavalcanti, Stella Guild, W. [illegible], Henry Clark, Elisa de Almeida Rego, Madge Weeks, Henriqueta Cerqueira, Oliveira Martins e Cecilia Ferreira Vianna.

Foram ventilados assumptos importantes, na discussão dos quaes tomaram parte todas as presentes. Delles destacamos os seguintes:

1) — Estudos sobre a situação geral do elemento feminino nacional.

2) — Comparação entre as condições actuaes das patricias e o systema que o departamento emprega afim de preparar as nossas jovens para a vida completa.

3) — Meios para chamar ao cargo de "leaders" de grupos as moças brasileiras de maior idade.

4) — Quaes os requisitos indispensaveis a uma boa dirigente de jovens.

5) — Qual o futuro da familia e da sociedade brasileira, se as mocinhas forem cuidadosa e habilmente treinadas.

Começado ás 9.30, transcorreu com regularidade e vivel alegria este retiro de membros do departamento, havendo sido interrompidos os trabalhos para excellente almoço ao ar livre. Encerrando os mesmos, ás 3 1/2 horas, a sra. Else N. Machado disse algumas palavras chamando a attenção sobre as grandes responsabilidades das moças mestras e "leaders". Em seguida serviu-se a merenda, e o bando retirou-se bem inspirado e animado para as tarefas que se iniciarão este mez.

O lemma para o anno será: "Podemos tomar medidas de nós mesmas e de nossos interesses por duas maneiras: ou da terra para o firmamento ou do firmamento para a terra; e quanto mais elevados forem nossos padrões, tanto maior será a altura de nossas ambições".

Atropelado por um automovel

O nacional Herculano Valentim foi, hontem, na Praia Formosa, atropelado por um automovel, ficando ferido no pé esquerdo.

A Assistencia medicou a victima, que se recolheu depois á respectiva residencia, á rua Pinheiro, casa sem numero.

A séde do Villa Isabel F. C. guarda pela policia

Ao 1º delegado auxiliar foram, hontem, pedidas providencias no sentido de ser guardada a séde do Villa Isabel F. C., devido a um boato de ataque á mesma.

A autoridade mandou para o local uma força.

Foi aggredido a soccos

Em sua residencia, á rua Pinto de Azevedo n. 6, a nacional Maria Falho, de 28 annos de edade, foi hontem, aggredida a socos por uma sua companheira ficando ferida na face.

A victima foi medicada pela Assistencia Municipal, ficando em tratamento na respectiva residencia.

Foi dissolvida a guarda do Cáes do Porto

O chefe de policia, por acto de hontem, resolveu dissolver a policia do Cáes do Porto.

Foi nomeado interventor da mesma, o dr. José Buarque de Macedo.

INDICADOR

ADVOGADOS

Dr. Alvaro Goulart de Oliveira — Avenida Rio Branco, 114, sala 5.
Dr. Salgado Filho — R. General Camara, 47, 1º and. Tel. 3306, Norte.
Drs. Viviano de Mello e Domingos Lourada — Quitanda 45. T. C. 3907.
Dr. J. M. Mac Dowell da Costa — General Camara 66. Tel. N. 4747.
Dr. Edmundo Accacio Moreira — rua do Ouvidor, 119, esq. da Avenida Rio Branco, 4º andar, sala n. 3. Tem succursaes nos Estados do Paraná e Santa Catharina.
Dr. J. Daniel de Souza — Advogado — Esc. r. Rosario, 172, sala 1. Tel. Norte 4975.

MEDICOS

Dr. Luis Ramos — P. Saens Pena, 3. R. Conde Bomfim 585. Tel. V. 1639.
Dr. J. Malagueta — R. do Carmo, 8 (R. de S. José). Tel. 2652 C.
Dr. A. Pamplona — Medeiros Passaro, 17, Tijuca, V. 1176, 1º de Março 13, N. 5303, das 14 ás 16 horas.
Dr. Henrique Duque — Rodrigo Silva n. 5, Resid.: R. Ibituruna, 75.
Dr. Bandeira — Rodrigues — Mal. Floriano 154, 3-9, 3-6 e 5-6, 1 ás 3.
Dr. Moncorvo — (Creanças) Had. Lobo, 61 (3 hs.). Mouro Brito, 58.
Dr. W. Schiller — (mentaes e nervosos) R. Bolivar 82. Tel. Sul 1674.
Dr. José Bastos d'Avila — Rua 7 de Setembro 52; das 4 ás 6 hs.; resid. rua Gal. Polydoro 185. Tel. S. 2748.
Dr. Flavio do Moura — Rua [illegible] 33, Leme. Tel. Sul, 1054.
Dra. Ermelinda — Molestias de senhoras e creanças. Av. Passos, 8.

MEDICOS ESPECIALISTAS

Dr. Renato de Souza Lopes, prof. da Fac. — Doenças do app. digest. e nervosas. Rua S. José, 39.
Dr. Nelson Miranda — Mol. das senhoras, [illegible] syphilis, vias urinarias e tumores malignos. R. Carioca, 50. Tel. C. 3664.
Dra. Ursulina (Senhs. e creanças) Av. 28 de Setembro, 182. Tel. V. 1024.
Dr. A. F. da Costa Junior — (Ass. da Fac.) Pelle, syphilis, tumores. Radiumtherapia. Chile 17 (4 ás 6).
Dr. Werneck Machado — (Pelle e syphilis). Largo da Carioca, 11, 1º and. Dr. Guilherme Gestoso — (Tuberculose), com 34 annos de pratica. Praça Marechal Floriano Peixoto, 44, das 2 ás 5.
Prof. Dr. Rabello — Syphilis, doenças da pelle, tumores e doenças da pelle. [illegible]
Dr. Murillo de Campos — R. Carioca, 28, 2 ás 5 hs.
Dr. M. Gonçalves Pires — Clinica geral e especialista de syphilis, diathermia e raios ultra-violeta. Av. Mem de Sá 50, ás 16 hs.
Dr. Montenegro Villela — Coração e rins. Rosario, 141. — Cons.: r. Carioca, 48. (Cent. 1525).

Medico oculista
Dr. Sergio Saboya
Especialista
Molestias de Olhos e receitas de oculos

* annos de pratica nos Hospitaes de Berlim, Vienna e Paris
Consultorio: rua Ramalho Ortigão 1. 9, 1º andar, sala 15 (trav. São Francisco). Das 4 ás 6 da tarde. Tel. Central 509. On parle français, man spricht deutsch.

Dr. Joaquim Vidal

Especialista em doenças dos olhos. Chefe de serviço de Ophtalmologia do Hospital S. Francisco de Assis.

Rua S. José, 45
A's 3 1/2 horas.

RAIOS X

Radiodiagnostico e Radiotherapia profunda.
CANCER E TUMORES
INSTITUTO ROENTGEN
DR. JACINTHO CAMPOS e DR. EUGENIO GOMES.
Rosario, 139, 2º (elevador) Tel. N. 1689.

Drs. Oscar SOUTELLO e Edmundo CAMARA

AGRADECIMENTO

Devendo eu, a vida, depois da misericordia de Deus, aos distinctos medicos acima mencionados, venho expressar-lhe o meu eterno reconhecimento pelos esforços, sem par que empregaram para arrancar-me da morte. Após uma infeliz e errada intervenção cirurgica feita por um esculapio pouco escrupuloso que só tem fama, tive a felicidade de conhecer, á rua da Assembléa n. 20, os illustres operadores drs. Oscar Soutello e Edmundo Camara, que promptamente, numa grande intervenção, difficil e melindrosa, restituiram-me a vida e demonstraram quanto são competentes e aptos cirurgiões.

Completamente restabelecido, só tenho louvores a esses habilissimos cultores da medicina, aos quaes peço que Deus abençoe sempre, na sua nobilitante carreira profissional.

Marcionillo F. A. Cunha.

(Y 27778)

GARGANTA, NARIZ E OUVIDOS

"Sanatorio Cirurgico", clinica particular para internamento de doentes da Especialidade dos Drs. João Marinho, prof. cathedratico da Fac. Medicina e Dr. Castilho Marcondes, assistente de clinica; 335, av. Mem de Sá. Tel. N. 1092. O estabelecimento dispõe de accommodações para as pessoas que acompanham o doente.

CIRURGIA, MOL. SENHORAS VIAS URINARIAS

Dr. Eugenio Decourt — Consultas diarias, das 3 ás 5 hs. Av. Rio Branco, 257 (3 ás 5). C. 940.
Drs. Hygino Filho e A. Hygino — Cir. geral. Mol. sras. S. José 69, 1 ás 5.
Dr. Rego Lins — Cons. Av. Rio Branco, 173, 1 ás 3. Res. Bambina, 37.

PARTOS E MOLESTIAS DAS SENHORAS

Dr. Daciano Goulart — R. Uruguayana, 35 (3 ás 6). Tel. C. 1762.
Dr. Bento Hiberio de Castro — 7 Set. 75, 5-6, 3ªs, 5ªs e sab. Abrantes. 192, 3ªs, 5ªs. 4-6. Tel. B. 155.
Dr. J. Pacifico — Av. Mem de Sá 335. (Tel. N. 3235). 11 ás 12 e 4 ás 5.
Dr. Camacho Crespo — R. Conde de Bomfim 577. Tel. V. 1571.

OLHOS, GARGANTA, NARIZ E OUVIDOS

Dr. Maurilio de Mello — Doenças dos olhos, nariz e garganta. Com pratica dos hospitaes da Europa — Assembléa, 47.
Dr. Raul David de Sanson — S. José, 43, 1º, das 2 ás 5. Tel. C. 5197.
Dr. Chaves de Freitas — R. Luiz de Camões 6. De 1 ás 4. T. N. 2396.

GARGANTA, NARIZ E OUVIDOS

Dr. Paulo Brandão — Quitanda 5 — (2 ás 5 hs.) Tel. 5550. C.
Dr. Souza Mendes — Rodrigo Silva, 28, de 2 ás 4. C. 1838.
Dr. Sebastião Cesar da Silva — R. Carioca, 31. T. 3508, 2 ás 5 hs.

OCULISTAS

Dr. Moura Brasil e Gabriel de Andrade — Uruguayana, 37 (1 ás 4).
Dr. Estevão Cruz — S. José, 50 — 1 ás 5. Tel. C. 2171.
Dr. Britto Campos — Assembléa, 45, ás 4 horas. Tel. C. 1299.

DOENÇAS DA PELLE E SYPHILIS

Dr F. Terra — Professor da Faculdade de Medicina: rua Uruguayana n. 22, ás 14 horas. Applicações de radium.

DOENÇAS VENEREAS E DAS VIAS URINARIAS

Dr. Alvaro Moutinho — Gonorrhéa e complicações. Rosario, 165, 4 ás 10.

CIRURGIA, DOENÇAS DAS SENHORAS, PARTOS

Dr. Victor Godinho — R. Assembléa, 104 — Assembléa, 34, de 3 ás 5 hs.
Dr. Octavio de Sousa — C. 4007. Assembléa, 14, das 3 ás 5 hs. — 3ªs, 4ªs e 6ªs.

CIRURGIA, DOENÇAS DO RECTO E ANUS

Dr. R. Pitanga Santos — Rua do Passeio 56 (1 ás 4). Tel. C. 2369.

CLINICA CIRURGICA, VIAS URINARIAS

Dr. Mario Kroeff — Uruguayana, 104, das 3 ás 6 horas. (N. 6404).

CIRURGIÕES-DENTISTAS

Dr. Mario Cardoso — Av. Rio Branco 173 (2º). Tel. C. 8.
Octavio Euricio Alvaro — Rua Carioca, 50. Phone Cent. 2394.

PARTEIRAS

Mme. Virginia Madruga — Parteira diplomada, Cons. e residencia: rua General Bruce, 68. Phone Villa 149. Consultas 2ªs, 4ªs e 6ªs, das 2 ás 5. Acceita parturientes em sua casa de Saude Sta. Maria. Diarias de 10 a 30 mil réis.

HOTEIS E PENSÕES

Hotel Avenida — O mais importante do Brasil. End. teleg. "Avenida".

OS MELHORES CAFÉS

Café Ideal — Sempre puro. Dep. rua Saude 142 e 150. Tel. 709. Norte.

CORRETORES DE FUNDOS PUBLICOS

Lucrecio Fernandes de Oliveira — Rua 1º de Março, 83. Tel. 4468 Norte.

COLLEGIOS

COLLEGIO SYLVIO LEITE — (Com juntas examinadoras officiaes). Internato e semi-internato, para o sexo masculino e externato mixto. Rua Mariz e Barros, 258 — Tel. V. 1252. (11251)

DECLARAÇÕES

BIONTE

CONDUCTOR DA VIDA
Poderoso tonico hematogenico e nervino

Indicado na neurasthenia, Chlorose, anemia, na convalescença das molestias febris, no puerperio e em todos os estados de debilidade organica em que se precisa de um restaurador seguro.

Drogaria e Pharmacia Campos Heitor, Alfandega 95 e Uruguayana 35. (2027)

peroxygeno

V. LUCAS

A melhor agua oxygenada Inalteravel. DESINFECTANTE e DESODORANTE.

Para aloirar o cabello.

Deps.: geraes: L. NOVAES & Cia. Rua B. Mesquita 588. End. Teleg.: "Vlucas".

(11917)

O DR. AMERICO VALERIO

avisa aos seus clientes e amigos a mudança do seu consultorio para a RUA 7 DE SETEMBRO 139, 2º, (C. 1768), onde é encontrado, diariamente, de 1 hora em deante.

(11689)

Companhia Nacional de Seguro Mutuo Contra Fogo

FUNDADA EM 1854
68, Rua da Quitanda 68

Os srs. associados são convidados a virem satisfazer no escriptorio supra-indicado, das 10 ás 16 horas, de todos os dias uteis do mez de abril a importancia dos premios de seus seguros para a respectiva reforma no corrente anno, com a deducção da quota que lhes coube no saldo da Receita do anno de 1925, e é equivalente a 40 °|° dos premios que pagaram durante esse anno.

Rio de Janeiro, 31 de março de 1926 — *Pedro José Sebastiany Junior*, director-interino; general dr. *Feliciano Benjamin de Souza Aguiar*, gerente. (11583)

Dentes artificiaes

A. F. de Sá Rego

Cir-dentista, especialista

Technica moderna — Eguaes aos naturaes. — Esthetica da bocca e da face.

Execução irreprehensivel

RUA DO CARMO 71, esq. do Ouvidor. Teleph. Norte 481. (Y 28504)

SENHORITA

Já chega de experiencias

Convença-se de que os melhores chapéos, os mais chics, os mais baratos, são encontrados somente na popular

CHAPELARIA VARGAS

7 de Setembro, 120

(Entre rua Uruguayana e travessa S. Francisco)

(11735)

VENERAVEL E ARCHIEPISCOPAL ORDEM 3ª DE N. S. DO MONTE DO CARMO

DOTE DE 666$666
Legado do ex-irmão bemfeitor, Antonio José Ribeiro

No proximo mez de maio, realizar-se-á o sorteio do dote supra mencionado, para cumprimento, no exercicio compromissorio vigente, do referido legado.

A esse sorteio só poderão concorrer, na fórma da disposição testamentaria, noivas orphãs de paes ex-irmãos da Veneravel Ordem que hajam fallecido pobres, e o dito será pago á orphã sorteada, depois de casada e mediante apresentação das certidões dos casamentos civil e religioso catholico.

Outras informações serão dadas na Secretaria, sita á rua do Carmo n. 46, sobrado, das 10 ás 16 horas, até o dia 30 do corrente, a quem possa interessar o presente annuncio.

Rio de Janeiro, 2 de abril de 1926. — Secretario interino, *Antonio Martins da Silva.*

(11911)

Thermometros Clinicos só confiem no Casella, London

(3515)

SOCIEDADE ANIMADORA DA CORPORAÇÃO DOS OURIVES

RUA BUENOS AIRES N. 216

88º *Anniversario*

De ordem do sr. presidente, convido os srs. socios e exmas. familias, para assistirem na séde social, no proximo dia 8 do corrente, ás 20 horas, a sessão solenne commemorativa deste anniversario.

Secretaria, 6 de abril de 1926 — *Manuel Ricart*, 2º secretario. (Y 27699)

ANNUNCIOS

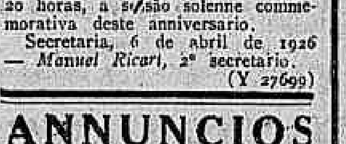

Dr. SILVINO MATTOS, laureado especialista em dentaduras sem vacuo, isto é, sem pressão, sem ventosa e, em certos casos, sem chapas ou céo de bocca. Adherencia estavel por meio da justa-posição de absoluta precisão. A mastigação torna-se perfeita e a belleza da physionomia verifica-se desde logo. Preços modicos. Rua 7 Setembro, 231; das 7 ás 5. Phone: 1.555 — Central. (Y 27772) Z

TERRENOS, AV. ATLANTICA

e rua Copacabana. Vendem-se quatro lotes. Posto 6. — Rua S. José, 36, 1º andar, sala 2, das 13 ás 16 horas. (Y 29152)

TUBERCULOSE

O dr. Croce trata pelo pneumotorax artificial e inhalações de medicamentos especiaes e oxygenio, por meio de apparelhos de sua invenção, com optimos resultados e garantidos effeitos. Rua S. José, 14, das 2 ás 5, diariamente. (Y 28316) R

TERRENO EM ICARAHY

Vende-se um lote de 8 x 32, distante 2 minutos da praia e 12 das barcas. Tratar no Becco do Rosario n. 2, com Leal, ou á rua Presidente Pedreira n. 199. — NICTHEROY. (Y 26879)

JOALHERIA

Traspassa-se a antiga e bem afreguesada joalheria da Praça Quinze de Novembro. O motivo é ter o proprietario que se retirar desta capital. Os interessados devem dirigir-se ao proprietario, que se encontra na loja, á rua Quinze de Novembro n. 42, das 14 ás 17 horas. (Y 29124)

ESCRIPTORIO

Aluga-se espaçosa sala á rua General Camara n. 102, 1º andar, proximo á Avenida, por 250$000 mensaes. — Trata-se na loja. (Y 29133)

CURSO DE PIANO

Professora diplomada pelo Instituto accetta alumnas. Telephone B. Mar 2323. (Y 28499)

ESPLENDIDAS SALAS

Em magnifico centro commercial, rua da Carioca n. 47 — Casa de pianos. Telephone Central 4315. (11612)

DACTYLOGRAPHOS

Para os já diplomados por qualquer escola, e que queiram aperfeiçoar seus estudos, a Escola Urania, facilita sobremodo os meios: peçam prospectos, rua Sete de Setembro n. 107. — Telephone Central n. 751. (Y 29034)

As colicas uterinas mesmo de gravidez por mais violentas que sejam cedem em 2 horas com a

FLUXO-SEDATINA

E' o Grande Regulador e Calmante da Mulher.

Combate as COLICAS UTERINAS em 2 horas. Actua rapidamente nas inflammações do UTERO e dos OVARIOS.

A "FLUXO-SEDATINA" é de acção prompta e efficaz em todos os casos de suspensões, irregularidades, REGRAS EXCESSIVAS, faltas de regras, REGRAS DOLOROSAS, corrimentos, CATARRHO DO UTERO, flores brancas e accidentes da EDADE CRITICA.

Nos PARTOS é um poderoso auxiliar, porque facilita, diminue as dôres e EVITA AS HEMORRHAGIAS.

A "FLUXO-SEDATINA" é usada com optimos resultados nos hospitaes e maternidades, desde sempre RESULTADOS CERTOS.

Licenciado pelo D. N. de S. P., sob o n. 67, em 28—6—1915.

DORYCEDINA

O REMEDIO CONTRA A DOR POR EXCELLENCIA. Combate a DOR DE CABEÇA, em 5 minutos e no Rheumatismo, COLLICAS, Nevralgias, DOR DE DENTES, Dôres nos ossos; actua com rapidez e segurança.

SEU EFFEITO E' SEMPRE POSITIVO

A DORYCEDINA é recommendada com successo contra GRIPPE e Constipações. Os RESFRIADOS, tão communs devido ás constantes mudanças de temperatura em nosso Paiz, abortam promptamente com o uso da DORYCEDINA.

A DORYCEDINA é um medicamento indispensavel; não deixe faltar nunca em sua casa. Exija sempre nas pharmacias CAPSULAS DE DORYCEDINA as mais faceis de tomar, pelo seu tamanho.

NÃO ATACA O CORAÇÃO

Licenciado pelo D. N. S. P. sob o n. 1084, em 30 — 11 — 22.

GALVÃO & Cia. — Av. S. João, 145 — São Paulo.

(9557)

TERRENO

Vende-se em rua central um grande terreno proprio para fabrica; trata-se na administração desta folha.

(4113)

OLHAR QUE FASCINA

Os olhos de certas mulheres têm um encanto verdadeiramente magnetico!... O olhar dessas mulheres têm um brilho que perturba, attrahe e fascina irresistivelmente!!! Esse mysterio, esse enorme poder de seducção, póde ser obtido immediatamente pelo emprego dos productos Mesujen Yildizienne e Mirabilia, de fama mundial da "Academia Scientifica de Belleza", premiadas com o Grande Prix na Exposição do Centenario e noutras que têm concorrido. Escreva, hoje mesmo, á "Academia Scientifica de Belleza" — Rua 7 de Setembro, 166 — Rio. Catalogo gratis. (11980)

TONICO IRACEMA

ROTOLO PRETO — Torna o cabello branco, á primitiva côr, preta, loura ou castanho, sem tingil-o, nem queimal-o — Indicado contra a seborrhéa e affecções parasitarias do couro cabelludo.

ROTOLO VERDE — Regenera o bulbo piloso evitando por completo a quéda dos cabellos e seu embranquecimento prematuro. Indicado nas diversas affecções capillares.

Tanto uma como outra fórmula extingue as CASPAS rapidamente.

O TONICO IRACEMA foi premiado nas seguintes exposições de Turim e Rio de Janeiro (1908) e na exposição do Centenario com medalha de ouro. A' venda nas drogarias, pharmacias e em todas as boas casas.

Construcções

de um andar, de 300$000 a 350$000, de dois andares, de 500$000 a 650$000 por metro quadrado. Construcções de cimento armado e industriaes. — E. SAUER, engenheiro empreiteiro. Rua da Quitanda n. 19, 1º andar. Telephone Central 5221. (Pessoalmente das 5 ás 6 horas). (Y 26945)

RAQUETTES

Inglezas, francezas e americanas

Rêdes, Postes e bolas para tennis — Encordam-se raquettes como no estrangeiro

CASA GRÃO TURCO — Ouvidor, 96. — Telephone Norte 4.034

(3492)

TELHAS

Artigo superior, typo Marselha, fabricadas no Paraná. Prompta entrega. David Carneiro & Cia. — RUA GENERAL CAMARA, 172. (Y 27547)

DINHEIRO

Descontos de promissorias e duplicatas a juros bancarios; compra, venda e hypotheca de predios. Solução urgente. V. Torres. Rua da Candelaria n. 42, loja. (Y 29157)

MEDICO NO INTERIOR

A Santa Casa de S. José do Barreiro, E. de S. Paulo, auxilia mensalmente com 200$000 ao medico que residir; mais informações com a directoria. (Y 27601)

GRIPPE

Está grippado? Resfria-se facilmente? Sente arrepios de frio, dôr de cabeça e mal estar?... Use a VELLEDINA, preparado de segura efficacia no tratamento dessas nas boas pharmacias. (Y 28515)

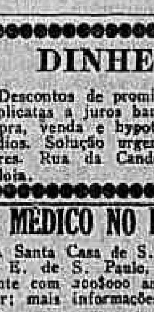

Melho Inglez

Registrado e analysado — PRODUCTO PURO E RECOMMENDAVEL.

Laboratorio: E. do Rio. Araujo & C., rua Silva Jardim n. 12. Tel. Central 367. Unicos depositarios para todo o Brasil: A. BEBIANO & Comp., rua São Pedro n. 114. Tel. N. 4097. Vidro 2$500. Usado nos principaes hoteis desta capital. (9233)

110$000

E' o preço de um serviço em semi porcelana ingleza "Imperial", com 44 peças, para almoço, em desenhos [illegible] — CASA GUIMARÃES — Rua [illegible] 15. (Y 24448)

Armazens novos

Para qualquer negocio limpo — Rua S. Luiz Gonzaga ns. 19, 21 e 23, sendo que o ultimo aluga-se com o sobrado. Trata-se com Hildebrando. — Rua Theophilo Ottoni, 104. (Y 28491)

Farinhas de trigo Uruguays

Nova remessa — RUA THEOPHILO OTTONI N. 104. (Y 28489)

ELIXIR DE INHAME

DEPURA — FORTALECE — ENGORDA

(6361)

CHAPÉOS DE SENHORA

Feltros, grande sortimento em todas as côres e modelos, a 25$000 e fôrmas de crina grande variedade a 25$. — Avenida Rio Branco 173, em frente á Galeria. (Y. 27793)

Tracyl — Salvação dos livros — Infallivel contra as traças dos livros e cupins. Indispensavel ás livrarias, bibliothecas e as estantes dos estudiosos. Drogaria Giffoni — Rua Primeiro de Março n. 17. (1485)

HYPOTHECAS

Particular empresta sobre predios mesmo nos suburbios, de 6 a 200 contos. Juros minimos. Adianta-se dinheiro. — Avenida Rio Branco, 133, 1º andar, sala 6 — Alexandre. (Y 20148)

TERRENO — TIJUCA

Vende-se á Estrada Nova da Tijuca, 12 x 45, preço 10 contos, metade a prazo. Tratar com Samuel — Rua do Rosario, 74. Tel. Norte 736. (Y 28535)

PIANO BECHSTEIN

Vende-se com urgencia, motivo de mudança, um do formato maior, vozes bellissimas. Rua Honorio de Barros n. 28, transversal á rua Senador Vergueiro. — BOTAFOGO. (Y 28502)

IPANEMA

Vende-se ou aluga-se um bungalow com duas salas, dois quartos, cozinha, entrada para automovel; trata-se na rua Montenegro, 104, Ipanema, das 8 até ás 12 horas. (Y 29082)

PIANOS

novos, para venda a preços modicos. Bons pianos para aluguel, grande sortimento de musicas recebidas da França, Allemanha. Instrumentos de corda. RUA DA CARIOCA, 45. (Y 29088)

ACABA DE APPARECER "ENSAIOS DE SOCIOLOGIA DO DIREITO"

de Adolpho A. Pinto Filho

"Esta obra é uma vasta sementeira de fecundos e originaes conceitos". — Alfredo Bernardes.

"... formam primoroso trabalho, notavel pelo cunho original, como pelo estilo brilhante que o exorna..." — Carvalho de Mendonça.

"A leitura destes "Ensaios" foi para mim uma encantadora revelação" — Clovis Bevilaqua.

"A minha impressão foi excellente". — Plinio Barreto.

Preço do exemplar: Rs. 10$000. (11715)

OURO

Compra-se

A JOALHERIA THESOURO DO CASTELLO á Rua Uruguayana 9, compra ouro e paga mais do que qualquer outro, aproveitem vender antes que o cambio suba.

Brilhantes

Compra-se brilhantes e paga-se a 2 e 3 contos o quilate, aproveitem a boa opportunidade para vender bem.

JOIAS

Compra-se joias com brilhantes e fazem-se grandes offertas; compra-se tambem pratarias antigas como sejam: salvas, serviços de chá e café taboleiros e tudo que represente valor; paga-se 600 réis a gramma. Prata-moeda 80 %.

Rua Uruguayana, 9

perto da Carioca.

(Y 27791)

CASA EM BOTAFOGO

Traspassa-se o contrato de uma casa para pequena familia, com o maior conforto, acabada de construir. Para ver a qualquer hora do dia, á rua Humaytá n. 273. — Trata-se á rua Buenos Aires n. 93. (Y 26934)

AOS SRS. DENTISTAS

Vende-se um gabinete dentario e demais utensilios; ver e tratar na rua dos Andradas, 70, sobrado, das 9 ás 12 horas. (Y 27688)

ORGANISTA, OFFERECE-SE

Toca Orgão ou tambem Harmonio na Orchestra. Cartas a C. W. 80, neste jornal. (Y. 29121)

DINHEIRO

A juros modicos, para antichresis e hypothecas; com J. Pinto, rua do Rosario n. 161, sobrado. (Y 27.779)

O PROF. MOURA LACERDA

(auto-medico, physiatra, creador da nova medicina salvadora, diplomado ha 40 annos, natural de São Paulo).

E' o credor da *Autocura-Physica* e da *Pyrotherapia Brasileira*, a mais moderna e efficaz synthese, natural, therapeutica do mundo.

De 13 de Abril até 15 de Maio na séde da *Autocura*, installada em vasto predio proprio, o Professor Moura Lacerda dará consultas e contractará tratamentos naturaes, de todas as molestias chronicas, sejam causadas pela syphilis, sejam pela arterio-esclerose, ou resultantes de ambas essas causas, das 13 ás 16 horas, em Nictheroy (Icarahy) rua Gavião Peixoto, 327, sómente, porém, ás terças, quartas, quintas e sextas-feiras.

Na mesma séde, tambem nas livrarias Alves, Garnier, Leite Ribeiro, Odeon, Pimenta de Mello, Maurillo, Italiana, Azevedo, A. Moura, Cruz Coutinho, Scientifica Brasileira e outras, acha-se á venda, o novo livro de autocurismo, com "clichés" de 300 paginas, e que todos devem adquirir.

E' o livro que propugna o resurgimento da nossa raça e da Humanidade, pelo *Rumo á Natureza!* E' o livro que cura e que ensina a curar de facto, scientificamente; e intitula-se:

— A Quéda da Medicina e da Cirurgia Occidentaes — Preço 15$000, pelo correio, 17$000.

Na impossibilidade de tornar publica a vultuosa correspondencia, de animação, fina critica e encomios, que o nosso ousado livro têm suscitado, e que cordialmente agradecemos, mais uma vez, por este meio, entretanto não posso furtar-me ao prazer de transcrever, em seguida, a que nos teve a bondade de dirigir-nos, o nosso venerando mestre, *Dr. Cypriano José de Carvalho*, cuja autoridade moral e philosophica dispensa, pelas consagrações que já grangeou, em mais de quarenta annos de labor social e de virtudes civicas, que ainda continuam a exercitar-se, quaesquer commentarios.

Eis, pois, a honrosa carta, que já effusivamente agradecemos ao seu inclyto signatario e que, para a nossa obra, na nossa consciencia, vale por uma consagração:

"Bello Horizonte — 25 de Fevereiro de 1926.

Prezado *Sr. Moura Lacerda.*

Recebi hontem e li o volume da sua obra "A QUE'DA DA MEDICINA OCCIDENTAL" que teve a bondade de me offerecer, e humildemente agradeço a benevolencia e a generosidade de suas expressões a meu respeito, já, principalmente, na delicatoria especial do volume alludido e já em duas passagens delle onde o meu nome figura ao lado de dois de nossos distinctos compatriotas, infelizmente extinctos objectamente, mas perpetuados pelos exemplos e serviços deixados.

Considero a presente producção do seu vivo espirito, como o mais formidavel golpe vibrado contra a Medicina vulgar no Occidente, pelo menos, dentre o que tem chegado ao meu conhecimento. A obra é escripta em toda a sua extensão com singular coragem e vigor raramente igualado. E nella, ha mesmo paginas de grande eloquencia e verdadeiramente emocionantes, nos ultimos capitulos.

Do que sei, nunca a irracional e immoral medicina droguista e injectista alliada á cirurgia audaciosa e deshumana, soffreu tão vehemente condemnação, larga e justamente fudamentada.

Dado o ponto de vista synthetico em que felizmente se collocou, no exame da inescrupulosa medicina praticada geralmente, era natural o acerto, de diversos conceitos seus acerca da saude humana meios de conserval-a e de restabelecel-a quando alterada.

Na obra — revela-se bem a sua admiravel organização de lutador e a sua saliente facilidade de expressões, em cujo estylo fluente que vibra e impressiona agradavelmente, offerecendo paginas de uma literatura.

Demais, o livro é particularmente recommendavel pelo abrazado enthusiasmo altivo com que exalta o valor da vida e da actividade social. Sob esse ponto de vista, elle me parece mais util e efficaz do que alguns outros que tenho ouvido apregoar ultimamente. Nesse sentido, a sua leitura é altamente suggestiva.

Peço aceitar de novo os meus especiaes agradecimentos; e tambem os votos que faço pelo seu bem estar, e pela sua prosperidade.

Ao seu dispôr, como Am.º Ob.º.

(Ass.) *Cypriano de Carvalho.*"

(Y 27769)

RONEO

"Roneo" é o nome de uma das mais antigas fabricas de mobiliario de aço para escriptorios, bancos, bibliothecas, etc., no mundo. Esse nome é synonimo de excellencia, e a reputação assim adquirida foi conquistada pela real excellencia de todo o seu material, como o provam os fornecimentos feitos aos governos de varios paizes, e aos Archivos da Liga das Nações. O Governo Inglez adoptou esse material para todas as suas repartições.

Entre os artigos de seu fabrico salientam-se:

ARCHIVOS DE AÇO

para cartas, officios, cartões, documentos, etc.

DUPLICADORES

systema rotativo, a tinta, para circulares, etc.

RONEODEX

archivos systema horizontal, para cartões de indice.

SYSTEMAS

de pastas e guias para archivos de correspondencia, o que ha de perfeito no genero.

Temos exposição permanente desse material, e teremos prazer em fornecer detalhes e explicações a quem nos honrar com a sua visita.

DISTRIBUIDORES GERAES

PAUL J. CHRISTOPH COMPANY

Ouvidor, 98 — Rio
S. Bento, 45 — S. Paulo

(6914)

O melhor para as crianças com lombrigas

O Vermifugo EMIL é um xarope laxativo de sabor agradavel e de effeitos seguros nas lombrigas e varias especies de ascarides.

E' completamente inoffensivo; não é irritante, a exemplo dos vermifugos oleosos.

E' preparado com vegetaes da flora brasileira, dos que são usados pelas commissões medicas no interior dos Estados, e, por isso, destróe todos os vermes inclusive o anchylostomo.

Mas ainda, mesmo quando as creanças nervosas e insomnes não expillam bichas, usando o Vermifugo EMIL, conseguem, com o seu uso, a calma e o dormir tranquillo.

O Vermifugo EMIL serve em qualquer caso, em creanças e adultos. Não tem dicta.

A' venda nas principaes pharmacias e drogarias. Preços: vidro: 2$500; pelo Correio, 3$500.

Rua Uruguayana, 66.

EMILIO PERESTRELLO. (11706)

FAZENDA

Vende-se no Municipio de Bananal, E. S. Paulo, uma bôa fazenda contendo ..... 7.647.280 metros quadrados, eguaes a 158 al: de 100x100 braças, ou sejam 316 al: paulistas ou 237 al: mineiros. Esta fazenda é servida pela E. F. O. de Minas, tendo parada e desvio a dois minutos da casa de residencia.

A fazenda está colonizada, tendo 45 colonos.

Casa de residencia com o conforto e mobilada, com telephone, etc.

Grande pedreira calcarea em exploração. Forno para queimar a pedra, olaria e jazidas de feldspatho.

30.000 pés de café de 6 a 7 annos, lavoura de canna, milho, fumo, etc., 15 al: mais ou menos, em capoeirões velho.

Clima e agua potavel de 1ª ordem. Animaes de sella e carroça, bois carreiros, carros de boi, carroça, etc.

Para mais informações dirigir-se á Carlos Porto — BANANAL, E. S. PAULO.

Piano allemão

Vende-se um de cordas cruzadas, de de metal, quasi novo, por viagem rua Moraes e Valle, 49, Lapa. (Y 27785)

VENDEM-SE

os predios da rua Dr. Gaudley n. 11, Alegria. Trata-se no mesmo. (Y. 28410)

PIANO PIANOLA

Vende-se. Praia do Flamengo, 120, 3º — Tratar das 8 ás 2. (Y 28300)

FUNEBRES

Catharina Ferreira Tallone

(ZIZINHA)

✝ Marechal Eurydio Tallone e filha, Maria Isabel Ferreira, general Octavio de Azevedo Coutinho, senhora e filhas, participam aos seus parentes e amigos o fallecimento da sua idolatrada esposa, mãe, filha e tia CATHARINA FERREIRA TALLONE, e avisam que o seu enterramento será realizado hoje, 8 do corrente, ás 10 horas da manhã, saindo o feretro da rua General Severiano, 156, para o cemiterio de S. João Baptista. (Y 27751)

Joaquim Gouvêa

(30º DIA)

✝ A viuva, filhos, noras e genros do finado JOAQUIM GOUVÊA, communicam que pelo descanso eterno de sua alma, fazem celebrar amanhã, sexta-feira, 9 do corrente, ás 8 horas, na egreja de S. Francisco de Paula, missa de trigesimo dia, confessando-se desde já gratos. (Y 29163)

Adolpho Corrêa da Costa

✝ Luiz Adolpho Corrêa da Costa, senhora e filhos, convidam os parentes e demais pessoas amigas a assistir á missa de trigesimo dia que por sua alma mandam celebrar amanhã, sexta-feira, 9 do corrente, ás 9 1/2 horas, no altar-mór da egreja de S. João Baptista da Lagoa, á rua Voluntarios da Patria. Penhorados antecipam seus agradecimentos. (Y 27.817)

Ernestina Gonçalves de Sá

✝ Victorino Alves de Sá e familia, agradecem, penhorados, ás pessoas que acompanharam os restos mortaes de sua inesquecivel esposa, mãe e sogra ERNESTINA GONÇALVES DE SÁ, e as convidam para a missa de setimo dia que em suffragio da sua alma mandam rezar ás 8 1/2 horas do dia 10 do corrente mez, (sabbado), na matriz de S. Geraldo, em Olaria, e desde já antecipam seus agradecimentos. (Y 29121)

Senador Justo Chermont

✝ Epaminondas Leite Chermont, senhora e filho, Antonio Leite Chermont, senhora e filhos, convidam seus parentes e amigos para assistir á missa de setimo dia que por alma do seu pranteado irmão, cunhado e tio senador JUSTO CHERMONT, fazem celebrar amanhã, sexta-feira, 9 do corrente, ás 10 horas, no altar-mór da egreja de S. Francisco de Paula, pelo que antecipam os seus agradecimentos. (Y 29116)

Manoel Rodrigues Ferreira

✝ Eurydice Jorge Ferreira, Corina Jorge, Philomena Nogueira Passos, Antonio Alvadia e demais parentes, viuva, cunhada, tia, amigo e primos agradecem penhorados a todos que acompanharam os seus restos mortaes e de novo os convidam para assistir á missa de setimo dia que por sua alma será rezada amanhã, sexta-feira, 9 do corrente, ás 9 horas, na egreja de Nossa Senhora do Parto. (Y 29131)

Laboratorio Nacional de Analyses

✝ Pedro Matheus Junior e os chimicos desse laboratorio mandam celebrar missa por alma de seu bom e saudoso collega o 1º chimico PEDRO MATHEUS JUNIOR, na egreja de Nossa Senhora do Rosario e S. Benedicto, hoje, quinta-feira, 8 do corrente, ás 9 1/2 horas, e para assistir a este acto religioso convidam a familia, os demais collegas e amigos do extincto. (Y 29161)

Dr. Eurico da Silva Pinto

✝ Zeny da Silva Pinto, dr. Americo da Silva Pinto e senhora, Francisco Villas Boas, senhora e filhos, dr. Mario Silva Pinto e senhora, e Armando Silva Pinto, convidam a assistir á missa de setimo dia do passamento de seu pranteado e inesquecivel filho, irmão, cunhado e tio, DR. EURICO DA SILVA PINTO, que fazem celebrar hoje, quinta-feira, 8 do corrente, ás 10 1/2 horas, no altar-mór da egreja de S. Francisco de Paula, pelo que antecipam seus agradecimentos. (Y 29050)

Elysio Cardoso

✝ Maria Isabel Rosario Cardoso, Eulino R. Cardoso, senhora e filhos, Maria Parada Cardoso, 1º tenente dr. Gilberto Peixoto, senhora e filha, Angela Cardoso Guimarães e filhos (ausentes), agradecem a todas as pessoas que se dignaram de comparecer ao enterro de seu idolatrado esposo, pae, sogro, avô, bisavô e irmão ELYSIO CARDOSO e participam que a missa de setimo dia será celebrada no altar-mór da egreja de S. Francisco de Paula, ás 9 horas, hoje, quinta-feira, 8 do corrente. (Y 27791)

Major João Baptista de Souza Carvalho

✝ Olga de Souza Carvalho, tenente José de Souza Carvalho, senhora e filhas, Orlando de Souza Carvalho e Omar de Souza Carvalho, agradecem penhorados a todos os parentes e amigos que os acompanharam na grande dôr, e de novo os convidam para assistirem á missa de setimo dia por alma de seu muito querido e lembrado esposo, pae, sogro e avô major JOÃO BAPTISTA DE SOUZA CARVALHO, hoje, quinta-feira, 8 do corrente, ás 9 1/2 horas, na egreja de Nossa Senhora da Conceição, Realengo. (Y 29074)

CORÔAS de flôres Naturaes — CASA JARDIM - Rua Gonçalves Dias n. 38 — Tel. 2852, C. — Lebrão & Waldemar. (4710)

Balsamo Apparecida

Internamente para tosse, bronchite e asthma. Externamente para cortes e dôres. VENDE-SE EM TODA PARTE.

Pedidos Pharmacia Torres, R. Invalidos, 46 (Y 28521) S

AO TINTUREIRO PARISIENSE

Casa de 1ª ordem — Lava chimicamente qualquer tecido, com especialidade as flanellas, palha de seda e vestidos finos de senhora. Limpa a secco, lava luvas de pellica, plissés e tinge com perfeição para luto em 24 horas.

Avenida Salvador de Sá, 46
Telephone 7337 Norte (656)

AO COMMERCIO

Senhor estrangeiro, guarda livros, fallando portuguez e allemão, e com alguns conhecimentos de inglez, dispondo de algumas horas do dia, offerece-se para fazer escriptas avulsas e outros serviços profissionaes. Cartas a "Martin 500", nesta folha. (Y [illegible])

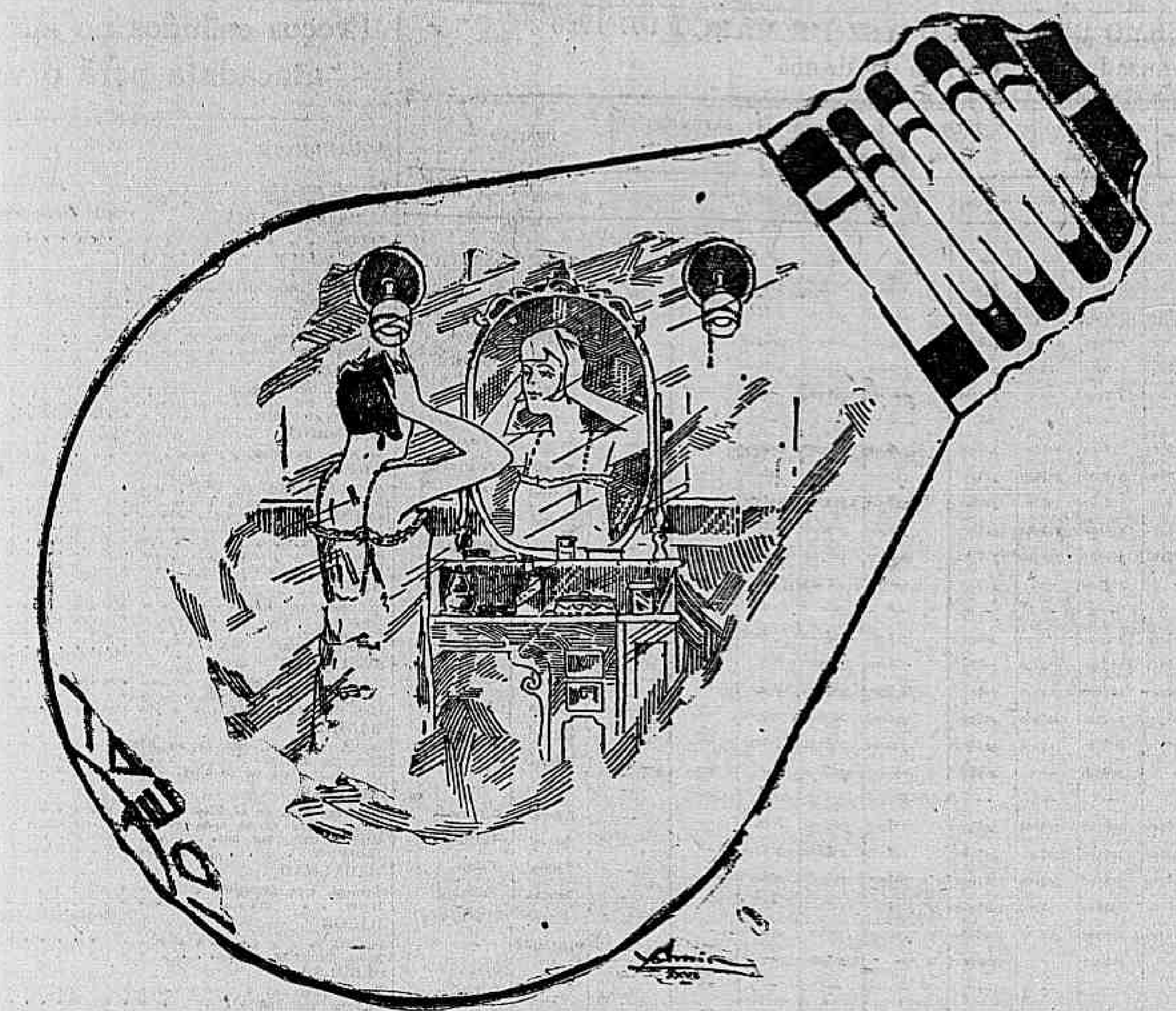

EDISON-IDEAL

E' o nome do novo typo de lampada fabricada pela GENERAL ELECTRIC — uma casa que sempre teve por norma fabricar o melhor.

As lampadas EDISON-IDEAL pelo seu pequeno formato, resistencia e bôa luz, são verdadeiramente "IDEAES".

As lampadas EDISON-IDEAL, são de forte e perfeita fabricação. Seu filamento é quasi que indestructivel, e, o vidro, pela fórma e o material empregado, resiste a fortes choques.
A' venda nas bôas casas de electricidade.

GENERAL ELECTRIC

RECIFE Av. Rio Branco, 159 — RIO DE JANEIRO Av. Rio Branco, 60|64 — S. PAULO R. Florencio de Abreu 52

(11712)

BANCO NACIONAL ULTRAMARINO

SEDE EM LISBOA — FUNDADO EM 1864
BALANCETE DAS FILIAES DO RIO DE JANEIRO, S. PAULO, PERNAMBUCO, PARA' E MANAOS, EM 28 DE FEVEREIRO DE 1926

ACTIVO

Capital a realizar		$
Letras descontadas		16.128:708$043
Letras e effeitos a receber:		
por conta propria do exterior		700:132$000
por conta propria do interior		31.391:689$586
em cobrança do exterior		4.257:661$300
em cobrança do interior		22.004:554$651
Valores em liquidação		$
Emprestimos em conta corrente		45.614:631$218
Valores caucionados		32.641:620$902
Valores depositados		45.667:361$212
Caixa matriz		17.928:786$363
Agencias e filiaes no exterior		7.412:611$943
Agencias e filiaes no interior		41.068:235$116
Correspondentes no exterior		8.746:328$846
Correspondentes no interior		2.724:051$056
Titulos e fundos pertencentes ao banco		1.988:193$600
Hypothecas		1.947:796$150
Caixa: Em moedas corrente no Banco	6.850:209$393	
Em moedas de ouro no Banco	96$400	
Em outras especies no Banco	6:064$929	
No Thesouro Nacional	1.000:000$000	
Em deposito no Banco do Brasil	5.713:269$620	
Em outros bancos	9.151:277$465	22.720:917$807
Diversas contas		82.575:667$955
		385.518:947$748

PASSIVO

Capital		3.000:000$000
Fundo de reserva		$
Depositos em conta corrente com juros		29.096:747$685
Depositos em contas correntes limitadas		49.730:008$139
Depositos em conta corrente sem juros		3.670:264$172
Depositos a prazo fixo		16.946:641$159
Depositos em conta de cobrança, do exterior		$
Depositos em conta de cobrança, do interior		$
Titulos em caução e em deposito		$
Caixa matriz		78.308:982$114
Agencias e filiaes no exterior		6.394:635$468
Agencias e filiaes no interior		29.708:350$695
Correspondentes no exterior		44.948:616$894
Correspondentes no interior		7.519:827$064
Valores hypothecarios		1.144:488$582
Letras a pagar		1.947:796$150
Lucros e perdas		438:685$038
Ordens de pagamento		$
		276:837$728
Diversas contas		1.438:066$840
		385.518:947$748

Rio de Janeiro, 6 de Abril de 1926.
O Contador, FRANCISCO GOMES DA ROCHA. — O Inspector Gerente, RUY DA CUNHA E COSTA.
(11720)

PIANO PLEYEL
4 BIS
Vende-se um de tamanho alto, cordas cruzadas, 4 bis, quasi novo, preço barato. Rua Affonso Penna, 89, c. 1. Entrada Hadd. Lobo. (Y 27.787)

COPEIRA
Precisa-se de uma moça para copeira que entenda do serviço e dê referencias. — Trata-se á Avenida Atlantica n. 480, esquina de Paula Freitas. (Y 27696)

SENHORAS!
Usem em vossas lavagens diarias
GYROL
Em caixas com 20 papeis
Antiseptico — Desinfectante.
Remedio soberano nos corrimentos fetidos, inflammações do utero e ovarios, dôres dos ovarios, catarrhos do utero, colicas uterinas e na blennorrhagia da mulher. (11834)

REGISTRO DE MARCAS—PATENTES DE INVENÇÃO—NATURALIZAÇÕES — INVENTARIOS E MONTEPIOS
Rapidez e preços modicos. Dr. Chaves. — Rua S. José n. 46. (Y 28409)

BARATA CHRYSLER
Por motivo de viagem vende-se uma quasi nova. Não se attende a intermediarios e pagamento á vista. J. M. Beard. Phone Norte 2240 ou Ipanema 235. (Y. 27757)

Rua Costa Gama n. 945 Petropolis
Aluga-se com contrato, moderna e pequena casa mobiliada, a familia de tratamento. Informações por favor: Beira Mar 453. (Y 27712)

SALAS
Aluga-se uma esplendida com duas saccadas, para escriptorio. — Avenida Rio Branco, 173. Trata-se na loja. (Y 27794)

COPACABANA
Aluga-se com contrato o predio n. 36 da Rua Figueiredo Magalhães, proximo da praia e dos bondes. As chaves no armazem da esquina da Rua Copacabana n. 602. Tratar á R. Visconde de Inhauma ns. 78|80. (Y. 26889)

ESCRIPTORIO
Alugam-se dois bons commodos para escriptorio, consultorio ou qualquer ramo de negocio. Trata-se á rua de S. José n. 68, 1º andar. (Y 27.797)

PREDIOS EM ANDARAHY
Vendem-se dois lindos predios ainda não habitados, á rua Juiz de Fóra ns. 119 e 121. Informações na obra ao lado. (Y 29094)

Piano - Pianola
Vende-se um, inteiramente novo, dispositivo moderno. Preço sete contos com 40 musicas. Dois meses de uso; custou dez contos. Tel. 5352 C. (Y 27814)

Fazenda á venda
Vende-se uma fazenda com 140 alqueires mais ou menos de terras legitimas em pastos, 20 alqueires de terrenos devolutos, sobra da mesma, proprio para cultura, pastagem para 600 rezes minimo, magnificas casas de moradas para colonos, machina de beneficiar café produzindo 100 saccos em 10 horas, machina de beneficiar arroz com a producção de 50 saccos por dia, terreiro de pedra e cimento para seccar café, sendo as machinas movidas a força hydraulica, casa para moradia illuminada a luz electrica, telephone communicando com Raul Soares, Estrada de Ferro Leopoldina e Cachoeira Escura, Estrada de Ferro Victoria a Minas. A fazenda está situada no Municipio de Caratinga e divide com a cidade, dista doze leguas da Estrada de Ferro, ponto commercial o melhor possivel. A tratar com José Romualdo Mafra, em Victoria, á rua Jeronymo Monteiro n. 26. (Y 24.820)

FERIDAS — ECZEMAS
Usa o pó de Liége. E' o melhor e o mais garantido. Vende-se nas drogarias Baptista, Granado, Gesteira, e na rua Uruguayana, 91. (Y. 28382)

TELHAS DE CANAL
Vendem-se usadas. — RUA DO LAVRADIO, 85. (Y 27782)

CALISTA E MASSAGISTA
Chegado de Paris. Trata manchas, rugas, signaes de beviga. Vae a casa dos clientes. F. Martins, Rua Carioca, 44. Telephone Central 1182. (Y 27.796)

MAGNIFICA VIVENDA
Vende-se uma recentemente construida, estylo moderno, situada em elevação e logar aprazivel, com todos os requisitos de conforto, solidez e elegancia e ricamente mobilada pelo preço de 320 conto. Sem os moveis 270 contos. Ver e tratar á rua Marechal Pires Ferreira n. 73 (Cosme Velho), das 2 ás 5 horas da tarde. (Y. 29109)

ESCRIPTORIO
Aluga-se um de frente, perto da Avenida Rio Branco, á rua de S. Pedro n. 88, segundo andar. (Y 29072)

QUARTO
Alugam-se dois bons quartos para pessoa de tratamento, em casa de familia, sito á rua S. Salvador, 30. (Y 29086)

COSME VELHO
Vende-se um optimo terreno com 20 x 70 ms. em magnifica posição.
Bella vista; logar secco; perto do bonde. Mais informações com o Sr. Debize, rua Gonçalves Dias n. 54, loja. (11607)

IPANEMA
Alugam-se as esplendidas casas da Villa Canguleiro, acabadas de construir, com 4 quartos, 2 salas, cozinha, dispensa, hall, quarto para creado com entrada independente. Rua 20 de Novembro n. 29. As chaves estão na mesma rua n. 55. Tratar á rua Visconde de Inhauma ns. 78|80, com o sr. Motta. (Y. 26899)

TERRENOS EM COPACABANA
Lotes, vendem-se a preços desde 15:000$000, pagamento a prazo, com uma pequena entrada inicial. Trata-se á Avenida Rio Branco n. 133, 1º andar, sala 10, das 10 ás 11 e das 2 ás 5 horas. (Y 29091)

Dinheiro em hypotheca directamente do capitalista
Sem intervenção de correctores, prazo curto ou longo, com amortizações sem cobrar indemnização, em quantias de 30 até mil contos. Das 10 ás 12 ou das 3 ás 5 horas, Rua Ouvidor, 82. (11738)

GEADA — CALLISTA
Participa aos seus clientes e amigos que se acha installado em confortavel gabinete á rua Gonçalves Dias n. 57, 1º andar. Telephone 3997 Central. (Y 29165)

CASA EM COPACABANA
Aluga-se ou vende-se a bella casa acabada de construir da rua Toneleros, 263, proximo á rua D. Clara, edificada em centro de terreno com 3 varandas, 2 salas, saleta, 6 quartos, 2 banheiros, copa e demais dependencias; tem garage, póde ser visitada a qualquer hora; para tratar com o sr. Braga, no "Correio da Manhã". (6386)

CHAPÉOS
Cecilia dos Santos, ex-contra mestra da Mme. Roland, participa a suas amigas e freguezas que montou seu atelier, e continua com o curso a 3$000 a hora. Rua Gonçalves Dias n. 57, 2º andar. (Y 2777)

VENDE-SE
Uma esplendida casa de um pavimento, com varanda ao lado e jardim na frente, com grande sala de jantar, sal de visitas, 4 grandes quartos, saleta, copa, banheiro e cosinha. Logar muito socegado, no prolongamento da rua Figueiredo de Magalhães, a ultima casa da rua Toneleros n. 274, casa 6. (Y. 27776)

URGENT
Will transfer favorable lease of small modern completely equipped bungalow near Country Club to anyone purchasing furniture. Lease expires november 1928. Prudente de Moraes 333. Telephone Ipanema 235. (Y. 27758)

SOBRADO
Alugam-se esplendidos sobrados, recentemente construidos, para familias de tratamento, com todos os requisitos modernos e hygienicos, abundancia de agua e outras commodidades. — Ver e tratar á Avenida Henrique Valladares n. 146. (Y 27775)

QUARTOS
Alugam-se quartos de primeira ordem, para familias e cavalheiros. — Rua Marquez de Abrantes, 26. (Y. 27674)

Colossal Liquidação
Companhia Joalheira - S. A. d'Importação
ASSEMBLEA, 73
A COMPANHIA JOALHEIRA S. A. D'Importação estabelecida á Rua da Assembléa, 73, reunida em Assembléa Geral decidiu liquidar por vendas a preços reduzidos uma rande parte do seu colossal stock de artigos de adorno, joias, relogios, etc., para evitar a colagem de sellos como exige a nova lei do imposto de consumo. (11698)

Inflammação do Figado, Baço, Ictericia, Amarellão.
O remedio unico e que não falha para debelar estas doenças:
ELIXIR DE CAMAPÚ BEIRÃO
É de effeito rapido pela sua actuação sobre os rins e figado e um grande tonico dos anemiados pelas febres.
Registado no Departamento Nacional de Saude Publica.
(9538)

(85) FOLHETIM DO "CORREIO DA MANHÃ"

OS ERROS DA MOCIDADE

POR
Xavier de Montépin

...vossa senhoria não resolverá um unico habitante de Potiers a acompanhal-o, nem a peso de ouro.
"Pois que dizem desse bosque?
"Muitas coisas aterradoras.
"Mas que coisas?
"Falam em maleficios, em sortilegios, em coisas medonhas, em espiritos malignos, que se divertem em desviar do caminho e perder para despenhadeiros invisiveis onde partem a cabeça e esmagam-se...
"E parece-lhe que tudo isso é verdade?
"Palavra de honra, que não sei; mas dir-se-ia, e é quanto basta para assustar toda a gente deste mundo.
"Pois bem, procure um guia, um que só tenha de me acompanhar até ao resto do caminho.
"Vossa senhoria tem tenção de começar a jornada amanhã?
"Tenho.

— "A que horas?
— "Ao romper do dia.
— "Muito bem, as ordens de vossa senhoria serão cumpridas.
"O estalajadeiro ia-se embora.
— "Ainda não é tudo, disse eu.
— Que mais deseja vossa senhoria?
"Que me arranje um fato completo de peregrino, não esquecendo as conchas, o rosario e o bordão...
"E como vi que o homem olhava para mim com ar de assombro estupido, accrescentei:
"A minha peregrinação ao castello de Têtefouiques é em virtude de um voto, e para o cumprir, parece-me conveniente vestir um trajo humilde e santificado.
"Fato e guia estarão ás ordens de vossa senhoria á hora que me disse, respondeu o estalajadeiro.
"E retirou-se.

"No outro dia de manhã, tudo estava prompto.
"Vesti a opa comprida e parda de peregrino, pendurei por baixo della a espada do commendador de um lado, e do outro uma bolsa de couro, sufficientemente recheiada de dinheiro em ouro, que havia de servir para pagar as missas, e depois desci a uma sala em baixo, onde me esperava o guia.
"Este rapaz era alto bastante para a edade, muito franzino, em cima de umas pernas muito altas e delgadas, como as de uma garça, e munido de braços compridos e magros, que se moviam incessantemente como duas vélas de um moinho de vento.
"Partimos.
"O céo estava carregado e muito sombrio e longos retalhos de uma nuvem acinzentada, arrastavam sem cessar a atmosphera.
"Caminhamos por espaço de uma hora em campina rasa, pelo meio de uma lama escorregadia e diluida em que nos enterravamos ás vezes até aos joelhos.
"No fim desse tempo, chegamos á orla da mata immensa que occupava vinte leguas quadradas e no meio da qual ficava o castello de Têtefouiques.
"Na nossa frente abria-se uma especie de avenida de carvalhos e olmeiros seculares, cujos ramos entrelaçados formavam por cima dessa avenida uma especie de abobada.
"O rapaz fez o signal da cruz antes de entrar nessa abobada. Eu imitei-o.
"Tinhamos praticado ambos a mesma coisa, mas levados por motivos bem differentes.
"Elle obedecia a um terror irreflectido e supersticioso.
"Eu não receiava nada, mas...
"A' proporção que caminhavamos, a avenida tornava-se muito estreita e a abobada de verdura abaixava-se cada vez mais.
"Passada apenas uma legua, já não era senão um carreiro estreitissimo, em que nos era impossivel caminhar a par, e vimo-nos obrigados a curvar-nos para não batermos com a cabeça nos ramos mais baixos.
"Aconteceu algumas vezes saltar adeante de nós, em distancia de vinte passos, algum cabrito montez espantado, e, ao ruido das folhas seccas pisadas pelo bravo animal, o meu guia parava, todo tremulo, e repetia os signaes da cruz.
"Comecei a sentir-me prostrado de fadiga.
"Não avançamos? perguntei eu ao meu guia.
"Diabo! respondeu elle...
"Quanto tempo gastamos daqui á caldeira do homem morto?
"Não lh'o posso dizer ao certo, porque nunca lá fui...

— "Tem a certeza de que não se engana no caminho?
— "Oh! quanto a isso não haja duvida, sou capaz de andar na floresta de olhos fechados; venho cá muitas vezes apanhar coelhos e desaninhar melros.
"Tornei a pôr-me a caminho, e interroguei o rapaz a respeito dos perigos mysteriosos de que o estalajadeiro me falara na vespera á noite, e a respeito da estranha denominação do logar onde me dirigia.
"Respondeu-me que a caldeira do homem morto era assim chamada por um bastardo do Foulques Taillefer, conde de Ongouleme...
"Passados alguns minutos, o guia parou e...
"O meu guia parou de repente.
"Ouvindo estas fantasticas lendas, sentia uma estranha impressão...
"Começava a duvidar, e novamente entregava a minha alma...
"Entretanto já tinhamos caminhado mais de tres horas...
"O meu guia parou de repente.
"Tinhamos chegado á entrada de um valle largo e pouco profundo...
"Chegamos á caldeira do homem morto! disse então o rapaz...
"Estou então a meio caminho de Têtefouiques? perguntei eu.
"Pouco mais ou menos. Nunca lá fui, mas tem-me dito tantas vezes, que é tão longe daqui á caldeira, como da caldeira á cidade.
"E agora por onde hei de ir?
"Mesmo ao fundo da caldeira encontrará um caminho que o levará ao castello. Bastará segui-lo. Vae direito ao castello.

"Depois de me haver dado, segundo a minha vontade estas indicações tão incompletas, o meu guia voltou-me costas e deitou a fugir com toda a velocidade, como se não sentisse a menor fadiga.
"Desci ao valle e como me sentisse extenuado a ponto de não poder caminhar mais sem préviamente tomar alguns minutos de descanso, procurei um logar, onde pudesse abrigar-me da chuva que cáia sem descanso.
"Entre os rochedos amontoados de que há pouco lhe falei, havia uma gruta pouco espaçosa, mas perfeitamente enxuta.
"Cobria o solo espesso musgo.
"Deitei-me sobre elle.
"Não tardou muito que não sentisse o somno apossar-se de mim.
"Teitei lutar, mas foi debalde.
"Adormeci profundamente.
"Quanto tempo durou o meu somno?
"Ignoro.
"O caso é que quando acordei era quasi noite fechada.
"Apressei-me a sair da gruta.
"Tinha as forças completamente restauradas.
"Estava, porém, a morrer de fome, pois não tinha comido nada desde a manhã.
"Por isso embrenhei-me resolutamente pelo caminho, que ficava indicado, como pela escuridão, via levar-me ao castello.
"De certo era mais tarde que eu suppunha, porque ao fim de meia hora apenas as trevas tornavam-se densas.
"Accrescente-se a isto que andando quasi ás apalpadellas, encontrei uma ramificação do caminho, ou para melhor dizer, dois caminhos, dos quaes um seguia para a direita e outro para a esquerda.
"Qual delles tomar?
"Entreguei-me ao acaso e tomei o da esquerda.
"De certo fui mal inspirado, porque não tardou que me embarrasse numa barreira de rochedos intransitaveis.
"O caminho não tinha saida.
"De repente, apoderou-se de mim; disse commigo que se tivesse de passar a noite toda neste bosque onde me extraviava, morreria de fome e de frio.
"A fome ia-se me tornando intoleravel, e os meus membros entorpeciam-se cada vez mais.
"Por isso voltei para traz, cheguei á bifurcação das duas estradas e caminhei ou antes arrastei-me para a direita.
"Ia andando muito de vagar, e tropeçava a cada momento nas desegualdades do terreno.
"De repente um dos meus joelhos bateu numa pedra, foi tal a dôr que perdi os sentidos.

XLI

Têtefouiques

"O commendador continuou:
"Recuperei os sentidos numa especie de cabana enfumaçada.
"Estava estendido defronte de uma fogueira de matto sêcco.
"Ao meu lado estavam em pé um homem e uma mulher, ambos enfarruscados no rosto e no fato.
"Julguei a principio que estes dois personagens pertenciam á raça dos entes fantasticos de que me tinham falado.
"Mas este erro não durou muito tempo.
"Assim que abri os olhos o vulto masculino, cujos olhares estavam fitos em mim, mostrou-me os seus alvos dentes num sorriso franco e disse-me com um ar de bonhomia e de interesse:
— "Como se acha, senhor peregrino?
"Respondi-lhe que não sentia outro incommodo mais que uma grande dôr no joelho, e pergunte-lhe como era que depois de haver desmaiado nu mbosque, volvia a mim numa cabana?
"A sua resposta foi simples.
"Era rachador de lenha e ganhava a vida a fabricar carvão que vendia em seguida em Poitiers.
"Tinha passado o dia, segundo o costume, a visitar os fornos, e á noite, ao voltar para casa, tinha tropecado num objecto inerte estendido no solo.
O objecto era o meu corpo.
"Tinha-me levantado caridosamente e trazido para casa.
"Agradeci-lhe a bôa obra que fizera, e o bom homem offereceu-me uma parte da frugal refeição que sua mulher preparava.

(*Continúa*)

A VIDA COMMERCIAL

CAMBIO

Hontem, este mercado foi aberto em condições frouxas, com o Banco do Brasil sacando, conforme os fins, de 6 7/8 a 7 7/32 d. e os outros a 6 27/32 d.

O papel particular era cotado a 6 29/32 d.

Durante o dia, o mercado accusou maior frouxidão, passando os bancos estrangeiros a fornecer cambiaes a 6 13/16 e 6 27/32 d. e a comprar a 6 57/64 e 6 29/32 d.

No reinicio dos trabalhos, encontrámos o mercado em condições mais precarias, com o Banco do Brasil operando a 90 dias de vista sobre Londres de 6 27/32 a 7 7/32 d. e os demais a 6 13/16 e 6 27/32 d.

As lettras de cobertura encontravam dinheiro a 6 7/8 d.

A' tarde, o mercado reagiu de modo bem accentuado, adoptando os bancos estrangeiros para sacar as taxas de 6 27/32 a 7 7/32 d. e logo em seguida a de 6 29/32 d. e para comprar as de 6 29/32 e 6 31/32 d., respectivamente.

O mercado fechou em posição de estabilidade, com o Banco do Brasil fornecendo cambiaes de 6 27/32 a 7 1/32 d. e os outros a 6 29/32 d. e talvez mesmo a 7 13/16 d.

O papel particular era adquirido de 6 31/32 a 7 d.

TABELLA DOS BANCOS

A 90 d/v

Londres	6 13/16 a 7 7/32 (35$229)-(33$216)
Paris	$219 a $256
Canadá	— 7$240
Nova York	7$240 a 7$226

A' vista

Londres	6 23/32 a 7 1/8 (35$720)-(33$684)
Nova York	7$300 a 7$258
Paris	$252 a $258
Italia	$292 a $297
Portugal	$370 a $380
Buenos Aires (peso papel)	2$900 a 2$930
Buenos Aires (peso ouro)	6$600 a 6$635
Suissa	1$407 a 1$425
Hespanha	1$030 a 1$050
Austria (por dez mil corôas)	1$040 a 1$045
Hollanda	2$940 a 2$950
Noruega	1$568 a 1$580
Belgica	$273 a $287
Dinamarca	1$920 —
Suecia	1$960 a 1$970
Syria	$255 a $257
Palestina	$255 a $257
Montevidéo	7$480 a 7$550
Chile	$910 —
Rumania	$035 —
Japão (yen)	3$393 a 3$400
Canadá	7$320 —
Allemanha	1$740 a 1$752
Hollanda	3$930 a 3$960
Tcheco-Slovaquia	$217 a $220
Vales ouro, por 1$	3$987 —
Vales, café	$253 a $258

CABO

Londres	6 11/16 a 7 3/32 (35$887)-(33$832)
Nova York	7$330 a 7$400
Allemanha	1$750 a 1.760
Suecia	1$980 —
Buenos Aires (peso papel)	2$920 a 2$940
Buenos Aires (peso ouro)	— —
Belgica	$278 a $288
Canadá	7$340 —
Tcheco-Slovaquia	$218 a $221
Italia	$293 a $299
Hollanda	2$950 a 2$970
Hespanha	1$040 a 1$050
Japão (yen)	3$420 —
Noruega	1$580 a 1$590
Paris	$255 a $261
Suissa	1$415 a 1$484
Dinamarca	1$930 —

CURSO OFFICIAL DO CAMBIO

	90 d/v	A' vista
S/Londres	—	6 7/8
Italia	—	$294
Montevidéo	—	7$475
Paris	$252	$255
Allemanha	—	1$740
Portugal	—	$377
Hespanha	—	1$035
Belgica	—	$279
Suissa	—	1$410
Suecia	—	1$960
Syria	—	$256
Palestina	—	$256
Nova York	—	7$326
Tcheco-Slovaquia	—	$217
Buenos Aires (peso papel)	—	2$907
Buenos Aires (peso ouro)	—	6$550
Japão (yen)	—	3$380
Hollanda	—	2$927
Austria (por dez mil corôas)	—	1$040
Dinamarca	—	—
Noruega	—	1$570
Rumania	—	$035

EXTREMAS

Bancaria	6 13/16 a 7 7/32
Caixa matriz	6 13/16 —

MOEDAS

Libras (ouro)	—	—
Libras (papel)	—	$300
Liras (papel)	—	—
Francos (ouro)	—	$285
Francos (papel)	—	$390
Escudos (papel)	—	—
Dollars (papel)	—	—
Dollars (ouro)	—	—
Pes. argentino papel	—	—
Pesetas (papel)	—	1$040

MERCADO DE CAMBIO DE SANTOS

SANTOS, 7.

Hora	Estado do mercado	Bancos sacam	Bancos compram	Bancos compram sobre N. York	Letras Offerecida
10.15 a.m.	Frouxo	6 27/32	6 29/32	7$160	Não ha.
10.30 a.m.	Frouxo	6 13/16	6 13/16	7$180	Não ha.

Informes addicionaes — A's 10,30 o Banco do Brasil sacca para o mercado a 6 27/32 d.

CAMBIOS ESTRANGEIROS

LONDRES, 7.

Abertura:	Hoje	Anterior
LONDRES s/N. York á vista por £	$ 4.86.25	$ 4.86.25
s/Genova á vista por £	L. 121.00	L. 121.00
s/Madrid á vista por £	P. 34.40	P. 34.43
s/Paris á vista por £	F. 140.00	F. 140.00
s/Lisboa á vista por $000	d. 2 17/32	d. 2 17/32
s/Berlim á vista por £	M. 20.42	M. 20.42
s/Amsterdam á vista p. £	Fl. 12.13	Fl. 12.13
s/Berne á vista por £	F. 25.23	F. 25.23
s/Bruxellas á vista p. £	F. 130.75	F. 131.00

LONDRES, 7.

Fechamento:	Hoje	Anterior
	(3,10 p.m.)	
LONDRES s/N. York á vista por £	$ 4.86.25	$ 4.86.25
s/Genova á vista por £	L. 120.90	L. 120.95
s/Madrid á vista por £	P. 34.40	P. 34.40
s/Paris á vista por £	F. 139.30	F. 139.75
s/Lisboa á vista por $000	d. 2 17/32	d. 2 17/32
s/Berlim á vista por £	M. 20.42	M. 20.42
s/Amsterdam á vista por £	Fl. 12.13	Fl. 12.13
s/Berne á vista por £	F. 25.23	F. 25.24
s/Bruxellas á vista por £	F. 126.50	F. 131.00
s/Amsterdam á vista por £	Fl. 12.13	Fl. 12.13
s/Copenhagen á vista por £	Kr. 18.26	Kr. 18.26
s/Stockholmo á vista por £	Kr. 18.13	Kr. 18.13
s/Christiania á vista por £	Kr. 23.65	Kr. 22.65

NOVA YORK, 7.

Fechamento:	Hoje	Anterior
N. YORK s/Londres, tel., por £	$ 4.86.25	$ 4.86.25
s/Paris, tel., por F.	3.59	3.59
s/Genova, tel., por L.	4.02.37	4.02.37
s/Madrid, tel., por P.	14.11	14.11
s/Amsterdam, tel., por Fl.	40.07	40.08
s/Berne, tel., por F.	19.27	19.27
s/Bruxellas, tel., por F.	3.72	3.71
s/Berlim, tel., por M.	23.80	23.80

BUENOS AIRES, 7.

Abertura:	Hoje	Anterior
BUENOS AIRES s/Londres, taxa telegraphica, por $ ouro, t/venda	d 44 7/16	d 44 3/8
BUENOS AIRES s/Londres, taxa telegraphica, por $ ouro, t/compra	d 44 1/2	d 44 1/2
MONTEVIDÉO s/Londres, taxa telegraphica, por $ ouro, t/venda	d 50 9/16	d 50 7/16
MONTEVIDÉO s/Londres, taxa telegraphica, por $ ouro, t/compra	d 50 5/8	d 50 1/2

TELEGRAMMA FINANCIAL

LONDRES, 6.

Fechamento: Taxas de descontos	Hoje	Anterior
Do Banco de Inglaterra	5 %	5 %
Do Banco de França	6 %	6 %
Do Banco de Italia	7 %	7 %
Do Banco de Hespanha	5 %	5 %
Do Banco de Allemanha	7 %	7 %
Londres, tres mezes	4 5/16 %	4 7/16 %
Em Nova York, tres mezes	4 %	4 %

Cambios:		
Londres s/Bruxellas, á vista por £	F. 131.25	F. 133.25
Genova s/Londres, á vista por £	L. 120.93	L. 120.90
Madrid s/Londres, á vista por £	P. 34.40	P. 34.43
Genova s/Paris, á vista por F.	L. 86.55	L. 86.30
Lisboa s/Londres, á vista (t/t), p. £	Es. 95	Es. 95
Lisboa s/Paris, á vista (t/t), p. F.	Es. 73	Es. 73
Paris s/Nova York, tel., por $	F. 28.74	F. 28.90
Paris s/Londres, á vista, por £	F. 139.90	F. 139.50
Paris s/Italia, á vista, por 100 L.	F. 115.62	F. 115.50
Paris s/Hespanha, á vista, por 100 P.	F. 407.50	F. 408.25
Paris s/Bruxellas, á vista, por 100 F.	[illegible]	[illegible]
Nova York s/Londres, telegr.	$ 4.86.25	$ 4.86.25
Nova York s/Paris, telegr. bancario por fr.	Cts. 3.48.00	Cts. 3.50.50
Nova York s/Genova, idem, por lira	4.02.37	4.02.50
Nova York s/Madrid, idem, por peseta	14.11	14.11
Nova York s/Amsterdam, por Fl.	40.06	40.07
Nova York s/Suissa, idem, por franco	19.27	19.28
Nova York s/Bruxellas, tel., por franco	3.72.50	3.71.50
Nova York s/Berlim, taxa telegraphica, por marco	23.80	23.80

STOCK EXCHANGE DE LONDRES

LONDRES, 6.

Fechamento:	Hoje	Anterior
TITULOS BRASILEIROS		
FEDERAES:		
Funding, 5 %	88 3/4	89 3/4
Funding, 1914	79 5/8	79 3/4
Conversão, 1910, 4 %	54	54
[illegible]	87	87
ESTADUAES:		
Districto Federal, 5 %	73 3/4	73 3/4
Bello Horizonte, 1905, 6 %	76 1/2	76 1/2
E. do Rio, banco ouro, 5 %	72 1/4	72 1/4
Estado de S. Paulo, emprestimo ouro, 1913, 5 %	31 1/4	31
TITULOS DIVERSOS		
Brasil Railway, Common Stock	1/8	1/8
Brazilian Traction, Light & Power Cº Ltd. Ord.	91 1/4	90 3/4
S. Paulo Railway Cº, Ltd. Ord.	79	79
Leopoldina Railway Cº, Ltd. Ord.	6	6
Dunmont Coffee Cº, Ltd., 7 1/2 % Cum. Pref.	[illegible]	[illegible]
St. John del Rey Mining, Ord.	[illegible]	[illegible]
Rio Flour Mills & Granaries, Ltd.	[illegible]	[illegible]
Bank of London and South America	[illegible]	[illegible]
Mala Real Ingleza	79 1/2	79 1/2
Companhia Nacional de Estamparia	[illegible]	[illegible]
TITULOS EXTRANGEIROS		
Consolidados, 2 1/2 % (Ex. dividendo)	11 1/2	10 7/8
Rente Française, 3 % (na Bolsa de Paris)	47.20	47.20
Rente Française, 1918 (Integralizado)	48.50	48.20
Rente Française, 5 % (na Bolsa de Paris)	57.79	56.95

MOVIMENTO DO ALGODÃO A TERMO DURANTE O MEZ DE MARÇO DE 1926

Estatistica organizada pelo "Correio da Manhã"

DIAS	VENDAS Por kilos 1ª Bolsa	VENDAS 2ª Bolsa	MARÇO Preços 1ª Bolsa	MARÇO 2ª Bolsa	ABRIL Preços 1ª Bolsa	ABRIL 2ª Bolsa	MAIO Preços 1ª Bolsa	MAIO 2ª Bolsa	JUNHO Preços 1ª Bolsa	JUNHO 2ª Bolsa	JULHO Preços 1ª Bolsa	JULHO 2ª Bolsa	AGOSTO Preços 1ª Bolsa	AGOSTO 2ª Bolsa	SETEMBRO Preços 1ª Bolsa	SETEMBRO 2ª Bolsa	POSIÇÃO 1ª Bolsa	POSIÇÃO 2ª Bolsa
1	—	—	—	—	—	—	—	—	—	—	—	—	—	—	—	—	—	—
2	75.000	40.000	31$500	31$200	32$200	32$100	32$500	32$000	S/c.	N/c.	S/c.	N/c.	N/c.	32$000	—	—	Calma	Calma
3	60.000	30.000	30$800	30$200	31$500	31$000	31$600	31$000	32$000	31$000	31$700	31$400	31$500	31$600	—	—	Calma	Calma
4	—	60.000	30$600	32$200	31$000	31$700	31$500	31$900	32$000	32$200	32$200	32$500	32$300	32$500	—	—	Paralysada	Estavel
5	61.000	10.000	31$500	31$300	31$500	31$500	32$000	31$500	31$700	32$000	31$000	33$000	31$000	32$000	—	—	Estavel	Estavel
6	80.000	—	31$300	—	31$500	—	31$000	—	31$900	—	31$500	—	31$500	—	—	—	Calma	—
7	—	—	—	—	—	—	—	—	—	—	—	—	—	—	—	—	—	—
8	40.000	—	30$500	30$700	31$700	32$000	32$000	32$300	31$900	32$500	32$400	33$200	32$900	32$900	—	—	Estavel	Paralysada
9	76.000	5.000	30$900	30$500	31$000	31$900	32$400	31$800	31$900	31$900	31$900	31$900	31$900	32$000	—	—	Calma	Paralysada
10	260.000	—	30$500	30$500	31$500	30$500	31$500	31$400	31$100	31$400	31$900	31$500	31$700	31$500	—	—	Estavel	—
11	80.000	—	30$000	30$500	30$600	30$800	31$000	31$500	31$000	31$500	31$000	31$500	31$200	31$500	—	—	Estavel	Paralysada
12	200.000	8.000	30$200	30$000	30$800	30$400	31$700	31$100	31$500	31$500	31$500	31$000	31$500	31$200	—	—	Calma	Paralysada
13	20.000	—	30$000	—	31$000	—	31$100	—	31$300	—	31$200	—	30$500	—	—	—	Calma	—
14	—	—	—	—	—	—	—	—	—	—	—	—	—	—	—	—	—	—
15	40.000	—	29$00	30$000	30$100	30$500	31$400	31$000	31$000	31$100	31$700	31$200	32$500	31$000	—	—	Paralysada	Paralysada
16	—	50.000	29$50	29$500	30$600	29$700	31$000	30$500	31$000	30$300	30$80	30$000	30$900	N/c.	—	—	Paralysada	Frouxa
17	70.000	40.000	28$50	28$000	29$300	29$600	30$500	30$100	30$200	30$000	30$10	29$500	30$500	S/c.	—	—	Calma	Calma
18	204.000	22.000	28$500	28$200	29$000	28$600	30$000	29$500	30$300	29$800	29$90	30$000	29$900	29$500	—	—	Calma	Paralysada
19	40.000	30.000	28$50	N/c.	29$100	29$500	30$000	29$900	30$300	30$200	30$40	30$000	30$100	30$000	—	—	Estavel	Calma
20	180.000	—	28$50	—	30$000	—	30$200	—	30$600	—	31$800	—	31$800	—	—	—	Estavel	—
21	—	—	—	—	—	—	—	—	—	—	—	—	—	—	—	—	—	—
22	80.000	—	28$20	28$000	29$500	29$200	30$500	30$000	30$700	31$000	30$500	30$300	30$000	N/c.	—	—	Estavel	Paralysada
23	60.000	30.000	28$90	28$800	29$500	29$500	30$300	29$900	30$400	30$400	30$000	30$300	30$200	30$300	—	—	Estavel	Calma
24	180.000	10.000	28$80	28$400	29$000	29$000	29$700	29$500	30$500	30$000	30$200	30$500	30$500	30$500	—	—	Estavel	Calma
25	10.000	185.000	N/c.	28$000	28$300	28$300	29$400	29$000	29$800	29$500	30$200	29$000	30$000	29$700	—	—	Frouxa	Frouxa
26	10.000	10.000	N/c.	28$300	29$000	28$500	29$400	29$400	29$900	30$100	29$600	29$500	29$500	29$900	—	—	Calma	Paralysada
27	—	—	28$000	—	28$200	—	29$500	—	30$200	—	30$100	—	30$200	—	—	—	Paralysada	—
28	—	—	—	—	—	—	—	—	—	—	—	—	—	—	—	—	—	—
29	—	—	—	—	—	—	—	—	—	—	—	—	—	—	—	—	—	—
30	—	—	—	—	—	—	—	—	—	—	—	—	—	—	—	—	—	—
31	—	—	—	—	—	—	—	—	—	—	—	—	—	—	—	—	—	—
Total	1.832.000	530.000	—															

CAFÉ

(Rio)

Pauta — 2$540

Entradas em 5:	Saccas
E. F. Leopoldina	891
Marilima	934
A. Mdoina	—
Alfredo Maia	—
Cabotagem	—
Total	1.825

Idem o anno passado	2.417
Desde 1º	15.978
Média	2.663
Desde 1 de julho	3.340.404
Média	12.556
Idem o anno passado	2.799.071

Embarques em 5:	
E. Unidos	—
Europa	1.250
Cabotagem	260
Cabo	—
Rio da Prata	3.169
Pacifico	—
Total	4.649

Idem o anno passado	7.379
Desde 1º	17.434
Desde 1 de julho	2.741.129
Idem o anno passado	2.741.129
Existencia em 7	253.761
Idem o anno passado	258.112

Imposto mineiro — valor do 1$000 ouro, de 5 a 11 do corrente, 3$850.

Hontem este mercado funccionou frouxo, se mprocura e com regular numero de lotes na taboa.

Os negocios realizados foram de 3.292 saccas, ao preço de 37$000, por arroba, pelo typo 7.

COTAÇÕES

Typo 3	40$200
Typo 4	39$400
Typo 5	38$600
Typo 6	37$800
Typo 7	37$000
Typo 8	36$200

MOVIMENTO DO CAFE' A TERMO

PRIMEIRA BOLSA — Por 10 kilos

	V.	C.	Da cot. anterior
Abril	24$800	24$575	— $400
Maio	24$550	24$400	— $600
Junho	24$225	24$200	— $500
Julho	24$225	24$000	— $500
Agosto	24$000	23$825	— $575
Setembro	23$950	23$700	— $500

Vendas: 13.000 saccas.
Posição: froxa.

SEGUNDA BOLSA — Por 10 kilos

	V.	C.	Da cot. anterior
Abril	24$900	24$700	+ $125
Maio	24$700	24$500	+ $100
Junho	24$525	24$500	+ $300
Julho	24$500	24$200	+ $200
Agosto	23$915	23$900	+ $075
Setembro	24$000	23$600	— $100

Vendas: 3.000 saccas.
Posição: estavel.

NOVA YORK, 7.
Abertura:

Café para entrega em maio	15.83	16.12
Café para entrega em julho	15.40	15.60
Café para entrega em setembro	14.94	15.10
Café para entrega em dezembro	14.52	14.67

Mercado accessivel.
Desde o fechamento anterior, baixa de 15 a 29 pontos.

NOVA YORK, 7.
Fechamento:

	Hoje	Fechamento anterior
Café para entrega em maio	16.30	16.12
Café para entrega em julho	15.70	15.60
Café para entrega em setembro	15.25	15.10
Café para entrega em dezembro	14.80	14.67
Vendas	80.000	90.000

Mercado firme.
Desde o fechamento anterior, alta de 10 a 18 pontos.

HAVRE, 6.
Fechamento:

	Hoje	Fechamento anterior
Café para entrega em abril	646 1/2	650
Café para entrega em julho	633 1/2	637
Café para entrega em setembro	618	621
Café para entrega em dezembro	596 1/2	600
Vendas	3.000	7.000

Mercado estavel.
Desde o fechamento anterior, baixa de 3 a 3 1/2 francos.

HAVRE, 7.
Abertura:

	Hoje	Fechamento anterior
Café para entrega em maio	637 3/4	648 1/2
Café para entrega em julho	626	633 1/2
Café para entrega em setembro	611	618
Café para entrega em dezembro	593	596 1/2
Vendas	2.000	3.000

Mercado, ap. estavel.
Desde o fechamento anterior, baixa de 3 1/2 a 8 3/4 francos.

LONDRES, 6.
Fechamento:

	Hoje	Anterior
Maio	90/6	91/1 1/2
Julho	89/—	89/6
Setembro	88/6	89/—
Dezembro	87/3	88/3

Baixa de 6 d. a 1/—.
Mercado, apenas estavel.

SANTOS, 7.
Fechamento:

Mercado: hoje, nominal; anterior, calmo; mesmo dia no anno passado, estavel.

N. 4, disponivel, por 10 kilos: hoje, nominal; anterior, 26$; mesmo dia no anno passado, 39$.

N. 7, disponivel, por 10 kilos: hoje, nominal; anterior, 24$; mesmo dia no anno passado, 37$.

Entradas até ás 2 horas: hoje, 36.148 saccas; anterior, 36.062 saccas; mesmo dia no anno passado, 31.165 saccas.

Existencia: hoje, 1.432.231 saccas; anterior, 1.396.083 saccas; mesmo dia no anno passado, 2.071.594 saccas.

Saidas: não houve.

SANTOS, 7.
Fechamento.

	Hoje	Anterior
Café typo 4 para entrega em abril	25$700	25$675
Café typo 4 para entrega em maio	25$450	25$150
Café typo 4 para entrega em junho	25$300	24$825
Vendas do dia	39.000	48.000
Estado do mercado	Estavel	Frouxo

S. PAULO, 7 (meio-dia).
Entradas de café:

Em Jundiahy, pela Estrada Paulista: hoje, 20.000 saccas; dia anterior, 21.000 saccas; mesmo dia no anno passado, 13.000 saccas.

Em S. Paulo, pela Estrada Sorocabana, etc.: hoje, 12.000 saccas; dia anterior, 16.000 saccas; mesmo dia no anno passado, 22.000 saccas.

Total: hoje, 32.000 saccas; dia anterior, 37.000 saccas; mesmo dia no anno passado, 35.000 saccas.

JUNDIAHY, 7.
Meio-dia até 5 p.m.:

Café recebido pela Estrada Paulista com destino a S. Paulo: hoje, nada; dia anterior, nada; mesmo dia no anno passado, nada.

Café recebido pela Estrada Paulista com destino a Santos: hoje, 13.000 saccas; dia anterior, 11.000 saccas; mesmo dia no anno passado, 18.000 saccas.

Total: hoje, 13.000 saccas; dia anterior, 11.000 saccas; mesmo dia no anno passado, 18.000 saccas.

EMBARQUES DE CAFE'

EM 7 DE ABRIL

	Saccas
E. G. Fontes & C., para Stockolmo	500
Mc. Kinlay & C., para Buenos Aires	250
Ornstein & C., idem	133
Ratterman & C., idem	222
Theodor Wille & Cia. para Stockolmo	625
Cia. Santista de Exportação, idem	2.000
Ornstein & C., idem	1.500
Alfredo Sinner & C., idem	250
Total	5.480
Desde 1º	22.914
Do 1º de julho	3.155.811
Destinos:	
Rio da Prata	605
Europa	4.875
	5.480

Café saido pelo porto do Rio de Janeiro durante o mez de Março de 1926.

DESTINOS

Estados Unidos:		Saccas
Nova Orleans	23.575	
Nova York	10.242	
Baltimore	2.980	
Barbados	100	36.897
Europa:		
Trieste	23.876	
Havre	12.095	
Stockolmo	11.375	
Marselha	10.243	
Genova	10.000	
Rotterdam	7.763	
Amsterdam	6.375	
Hamburgo	5.125	
Noruega	3.310	
Copenhague	2.890	
Antuerpia	1.750	
Hespanha	645	
Lisboa	400	
Bordeaux	375	
Leixões	350	
Constantinopla	250	98.822
Rio da Prata:		
Buenos Aires	39.167	
Montevidéo	650	39.797
Sul da Africa:		
Cabo	26.413	
Kobe	50	
Las Palmas	25	26.488
Pacifico:		
Valparaiso	5.370	5.370
Asia:		
Smyrna	125	125
Cabotagem:		
Portos do sul	5.112	
Portos do norte	5.065	10.177
Total		215.676

EXPORTADORES

Ornstein & C.	44.798
Theodor Wille & C.	35.238
E. G. Fontes & C.	18.405
Mc. Kinlay & C.	17.961
Vivacqua Irmãos & C.	12.455
Alfredo Sinner & C.	12.073
Cia. Santista de Exportação	10.200
Fraga Irmão & C.	7.300
Pinto Lopes & C.	7.065
Grace & C.	5.312
Pinheiro Ladeira & C.	5.164
Norton Megaw & C.	3.865
Marques Retundo & C.	3.670
Arbuckle & C.	3.500
Cohen Arrigoni & C.	3.405
Vieri S. A.	3.300
Battermann & C.	3.02
Capella & C.	2.500
Pinto & C.	2.250
Hard Rand & C.	2.175
Ed. Johnston & C. Ltd.	1.980
Castro Silva & C.	1.910
Rebello Alves & C.	1.902
Serafim Fernandes & C.	1.365
Tude Irmão & C.	1.137
Pedro Treidler	1.000
Lage Irmãos	1.000
Sion & C.	831
S. Alhanati & C.	600
Hermano Barcellos	190
Fuysahy & C.	115
Carlos Martins & C.	63
Hardmann & C.	25
	215.676

Rocha Faria & C.
Codigos: Borges, Ribeiros, etc.
End. tel.: ROCHAFARIA
Commissarios de café
Rua do Mercado n. 22, 1º andar
Arm.: Camerino, 68
Caixa postal, 710
Adeantam sobre conhecimentos, sendo a commissão apenas de 700 réis por sacco.
FILIAL — Santos: Rua Santo Antonio n. 62
MATRIZ — RIO
Preços por 15 kilos, no Rio:
Typo 3 . . . 40$200
Typo 4 . . . 39$400
Typo 5 . . . 38$600
Typo 6 . . . 37$800
Typo 7 . . . 37$000
Typo 8 . . . 36$200
Informações: mercado estavel.
(6106)

Barboza, Albuquerque & Comp.
Successores de JOSE' JOAQUIM DE OLIVEIRA BARBOZA
Casa fundada em 1864
Endereço telegraphico — OLIBARBOZA
Rua do Rosario n. 101.
Caixa postal n. 622 — Rio de Janeiro
Cotações por 15 kilos: Americano / Côr
Typo 2 . . . 51$007 / 41$518
Typo 3 . . . 40$241 / 40$701
Typo 4 . . . 39$424 / 39$935
Typo 5 . . . 38$607 / 39$118
Typo 6 . . . 37$841 / 38$309
Typo 7 . . . 37$024 / 37$535
Typo 8 . . . 36$207 / 36$718
Informações: mercado estavel.
Sabino De Robertis, encarregado.

CUNHA NEVES & C.
COMMISSARIOS
De manteiga e outros artigos
End. telegraphico: Antoneves
Caixa Postal, 1531
Rua do Rosario 140 - Rio de Janeiro
(6382)

AMANHÃ | AMANHÃ
200:000$000
Por 50$000
Jogam 14 mil bilhetes
75 o|o em Premios
Loteria de São Paulo
Vende se em toda a parte

CASA RIO GRANDE
Agencia Geral de Loterias
Rua da Assembléa, 74
Rio de Janeiro 1172

ASSUCAR

(Rio)

Ainda hontem o mercado deste producto conservou-se durante todo o dia completamente paralysado e com as cotações inalteradas.

Projectaram-se entradas e saidas de pouca monta.

MOVIMENTO DO MERCADO

	Saccas
Stock anterior	258.905
Entradas:	
Do Ceará	—
De Natal	—
Da Bahia	—
De Maceió	2.000
De Sergipe	3.900
De Pernambuco	—
Total	5.900
Desde 1º	39.681
Saidas	5.103
Desde 1º	29.378
Stock hontem á tarde	259.702

COTAÇÕES

Por 60 kilos

Crystaes	63$000 a 65$000
Demeraras	57$000 a 59$000
Mascavinhos cif.	56$000 a 60$000
Segundos jactos	Não ha
Terceiros jactos	52$000 a 54$000
Mascavos cif.	42$000 a 44$000
Terceiras sortes	— —

MOVIMENTO DO ASSUCAR A TERMO

PRIMEIRA BOLSA — Por 60 kilos

	V.	C.	Da cot. anterior
Abril	65$000	63$500	+ $500
Maio	64$700	64$500	— $500
Junho	60$300	60$100	+ $200
Julho	56$700	56$100	— $400
Agosto	55$000	54$800	+ $800
Setembro	55$00	54$000	+ 1$000

Vendas: 5.000 saccos.
Posição: Calma.

SEGUNDA BOLSA — Por 60 kilos

	V.	C.	Da cot. anterior
Abril	64$500	63$100	+ $100
Maio	65$000	64$800	+ $300
Junho	61$200	61$000	+ $900
Julho	58$000	57$000	+ $900
Agosto	56$000	55$000	+ $200
Setembro	56$000	54$500	+ $500

Vendas: 8.000 saccos.
Posição: estavel.

LONDRES, 6.
Fechamento:

	Hoje	Fechamento anterior
Assucar para entrega em maio	13/10 1/2	13/10 1/2
Assucar para entrega em agosto	14/7 1/2	14/6
Assucar para entrega em setembro	14/7 1/2	14/7 1/2
Assucar para entrega em dezembro	14/9	14/7 1/2
Assucar do Brasil com 96 % de base para embarques futuros	Nominal	Nominal

Mercado estavel.
Desde o fechamento anterior alta parcial de 1-1/2 d.

NOVA YORK, 6.
Fechamento:

	Hoje	Fechamento anterior
Assucar para entrega em maio	2.31	2.37
Assucar para entrega em julho	2.45	2.50
Assucar para entrega em setembro	2.57	2.62
Assucar para entrega em dezembro	2.67	2.72

Mercado: hoje, accessivel; anterior, estavel.
Desde o fechamento anterior, baixa de 3 a 5 pontos.

NOVA YORK, 7.
Abertura:

Assucar para entrega em maio	2.29	2.31
Assucar para entrega em julho	2.43	2.45
Assucar para entrega em setembro	2.55	2.57
Assucar para entrega em dezembro	2.63	2.67

Mercado: hoje, estavel; anterior, accessivel.
Desde o fechamento anterior, alta de 2 a 4 pontos.

PERNAMBUCO, 7 (meio-dia).
Mercado: hoje, estavel; anterior, estavel.
Preços por 15 kilos:
Usina, de primeira: hoje, 14$500 a 15$000; anterior, 14$500 a 15$000.
Usina de segunda: hoje, 13$500 a 14$; anterior, 13$500 a 14$000.
Crystaes: hoje, 13$000 a 13$100; anterior, 13$000 a 13$500.
Demeraras: hoje, n|cotado; anterior, n|cotado.
Terceira sorte: hoje, 12$000 a 12$500; anterior, 12$000 a 12$500.
Somenos: hoje, 11$000 a 11$500; anterior, 11$000 a 11$500.
Brutos seccos: hoje, 7$ a 7$300; anterior, 7$ a 7$300.

Entradas:	Hoje	Anterior
Desde hontem, em saccas de 60 kilos	8.600	2.100
Desde 1 de setembro proximo passado, em saccas de 60 kilos	2.703.100	2.694.500
Exportação:		
Para o Rio de Janeiro saccas de 60 kilos	17.900	—
Para Santos, saccas de 60 kilos	31.000	500
Para outros portos do sul do Brasil, saccas de 60 kilos	000	6.000
Para outros portos do norte do Brasil saccas de 60 kilos	5.000	—

Existencia: hoje, 283.800 saccas; anterior, 330.100 saccas.

ALGODÃO

(Rio)

Ainda hontem este mercado funccionou sem procura de interesse e com os preços inalterados.

Verificaram-se pequenas entradas e regulares entregas.

MOVIMENTO DO MERCADO

	Fardos
Stock anterior	27.676
Entradas:	
Do Ceará	382
Do Rio Grande do Norte	—
De Pernambuco	—
Da Parahyba	—
De Natal	—
Total	382
Desde 1º	3.656
Saidas	764
Desde 1º	1.835
Stock hontem á tarde	27.294

COTAÇÕES

Por 10 kilos

Sertões	37$000 a 38$000
Primeiras sortes	35$000 a 36$000
Paulista	30$100 a 31$000
Mediano	29$000 a 30$000

MOVIMENTO DO ALGODÃO A TERMO

PRIMEIRA BOLSA

	V.	C.	Da cot. anterior
Abril	28$600	28$300	+ $300
Maio	29$000	28$600	+ $500
Junho	29$500	29$000	+ $400
Julho	29$900	29$800	+ $100
Agosto	31$000	30$000	—
Setembro	31$000	29$500	+ $500

Vendas: 40.000 kilos.
Posição: calma.

SEGUNDA BOLSA

	V.	C.	Da cot. anterior
Abril	28$400	28$300	—
Maio	29$000	28$500	+ $100
Junho	29$500	29$300	+ $300
Julho	29$900	29$500	+ $300
Agosto	30$000	29$500	+ $500
Setembro	30$500	29$000	+ $500

Vendas: 20.000 kilos.
Posição: calma.

	Hoje	Fechamento anterior
Mercado	Calmo	Calmo
Pernambuco, Fair	10.26	10.28
Maceió, Fair	10.26	10.28
American Fully Middling	10.06	10.08
American Futures, para maio	9.47	9.41
American Futures, para julho	9.35	9.29
American Futures, para outubro	9.12	9.06
American Futures, para janeiro	9.03	8.97

Disponivel brasileiro — baixa de 2 pontos. Preços mais baixos, procura moderada.

Disponivel americano — baixa de 2 pontos. Melhorou depois da abertura devido as compras no estrangeiro.

Termo americano — alta de 6 pontos.

LIVERPOOL, 7.
Fechamento:

	Hoje	Fechamento anterior
American Futures, para maio	9.50	9.41
American Futures, para julho	9.38	9.20
American Futures, para outubro	9.16	9.06
American Futures, para janeiro	9.07	8.97

Mercado: melhorou depois da abertura. Houve pedidos dos commerciantes. Os baixistas estão cobrindo-se.
Desde o fechamento anterior: alta de 9 a 10 pontos.

NOVA YORK, 6
Fechamento:

	Hoje	Anterior
American Middling Uplands	20	19.30
para maio	18.67	18.68
American Futures, para julho	18.18	18.18
American Futures, para outubro	17.45	17.51
American Futures, para janeiro	17.07	17.12

Mercado: melhorou depois da abertura, porém recuperou novamente.
Está se comprando na "Wall Street".
Desde o fechamento anterior, baixa parcial de 1 a 6 pontos.

NOVA YORK, 7.
Abertura:

	Hoje	Anterior
American Futures, para maio	18.74	18.67
American Futures, para julho	18.26	18.18
American Futures, paar outubro	17.54	17.45
American Futures, para janeiro	17.15	17.07

Mercado: commercio de caracter normal. Os baixistas estão cobrindo-se.
Desde o fechamento anterior, alta de 7 a 11 pontos.

PERNAMBUCO, 7 (meio-dia).

	Hoje	Anterior
Mercado	Calmo	Calmo
Preço por 15 ks.: Primeira sorte, vendedores	—	—
Primeira sorte, compradores	40$000	38$000
Entradas: Desde hontem, em saccas de 80 kilos	100	500
Exportação: Para o Rio de Janeiro, fardos de 180 kilos	200	—
Para Santos, fardos de 180 kilos	700	—
Para outros portos do Brasil, fardos de 180 kilos	200	—

Preços colhidos no mercado do atacadista para o varejista

AGUARDENTE	Barris de 80 litros
Especial, por litro	— 1$000
Regular, por litro	— 1$300
AGUA SANITARIA	Por duzia
Especial	3$300 a 3$500
Superior	4$200 a 4$500
ALHOS	Por 100 cabeças
Estrangeiro, especial	— 6$000
Idem, regular	— 5$000
ALFAFA	Em fardo
Rio Grande, typo platino, por kilo	$340 a $360
Argentina, por kilo	$360 a [illegible]
ALCOOL	Pipa de 480 litros
42 grãos, por litro	— 2$000
40 idem, por litro	— 1$900
36 idem, por litro	— 1$800
AMENDOIM	
Sacco de 25 kilos	28$000 a 31$000
ARROZ	Por sacco de 60 kilos
Brilhado, especial	72$000 a 78$000
Idem, superior	54$000 a 60$000
Agulha, especial	60$000 a 65$000
Idem, superior	50$000 a 56$000
Bom	46$000 a 50$000
Regular	38$000 a 40$000
Baixo	34$000 a 36$000
AZEITE	Caixa com 40 latas
Portuguez, por kilo	5$500 a 5$800
Hespanhol, idem	4$000 a 4$500
Italiano, idem	4$200 a 4$500
Nacional, idem	3$100 a [illegible]
AZEITONAS	Barris de 20 kilos
Hespanholas, por kilo	— [illegible]
Portuguezas, lata, por kilo	— [illegible]
Idem, lata de 5 kilos	— [illegible]
BANHA	Caixa
De Porto Alegre, lata de 20 kilos	215$000 a 230$000
Idem, de 2 kilos	220$000 a 230$000
De Itajahy, lata de 20 kilos	225$000 a 235$000
BATATAS	
Franceza, caixa de 28 kilos	24$000 a 25$000
Paraná, idem, de 30 kilos, por kilo	$450 a $500
Mineira, idem, por kilo	$400 a $450
Therezopolis	— $600
BACALHAO	Caixa
Noruega, typo portuguez	120$000 a 140$000
Inglez	100$000 a 115$000
BACON	Por kilo
Paulista	— 4$800
Santa Catharina	— 4$000
CEBOLAS	
Rio Grande	$800 a $900
Paulista, por kilo	$700 a $750
CANGICA	Por 60 kilos
Especial	48$000 a 51$000
ERVILHA	Por kilo
Estrangeira, quebrada	2$000 a 2$200
Idem, inteira	2$000 a 2$200
Idem, nacional	$800 a 1$000
FEIJÃO	
Preto, de Porto Alegre, novo	32$000 a 35$000
Mineiro, especial, novo	28$000 a 32$000
Enxofre, 60 kilos, novo	45$000 a 55$000
Manteiga, 60 kilos, novo, especial	68$000 a 70$000
Cavallo, superior, novo	42$000 a 44$000
Branco, superior, novo	60$000 a 65$000
Mulatinho, superior, novo	35$000 a 37$000
Amendoim, superior, novo	60$000 a 65$000
Outras côres	35$000 a 45$000
Laguna	30$000 a 34$000
Chileno, branco	65$000 a 68$000
Feijão preto, velho	26$000 a 30$000
FARINHA DE TRIGO	Por sacco
Preços do Moinho Fluminense:	
Especial	44$000 a 44$500
S. Leopoldo	42$000 a 42$500
O O.	41$000 a 41$500
Preços do Moinho Inglez:	
Buda nacional	44$000 a 44$500
Nacional	42$000 a 42$500
Brasileira	41$000 a 41$500
Preços do Moinho Matarazzo:	
Lill	— 41$000
Claudia	— 35$000
FARINHA DE MANDIOCA	
Especial	28$000 a 31$000
Fina	25$000 a 26$000
Peneirada	22$000 a 24$000
Grossa	17$000 a 19$000
FRANGOS	
Um	3$500 a 5$000
FARELLO	Por sacco de 35 kilos
Farello	5$500 a 6$000
Farellinho	7$000 a 7$500
Remoido	8$000 a 9$000
Triguilho	— 7$000
GAZOLINA	6$500 a 7$000
	Por caixa
Diversas marcas	— 34$000
Idem, idem, a granel, por litro	[illegible]
GALLINHAS	
Superiores, de	6$000 a 8$000
Regulares, de	3$500 a 4$500
KEROZENE	Por caixa
Diversas marcas	— 30$000
LENTILHAS	
Lentilhas, sacco de 60 kilos	75$000 a 80$000
LINGUIÇA	Por kilo
Mineira	— 7$000
Idem, typo portugueza	— 7$500
Paulista	— 7$000
Rio Grande	6$800 a 7$000
LINGUA	Por lingua
Salgada, por kilo	2$500 a 3$000
Fumeiro	1$800 a 2$000
Secca	1$800 a 2$000
LEITE CONDENSADO	Caixa com 48 latas
Estrangeiro	110$000 a 115$000
Diversas marcas	68$000 a 70$000
LOMBO DE PORCO	Por kilo
Especial	3$000 a 3$800
Superior	2$900 a 3$000
Regular	2$600 a 3$000
MATTE	Por kilo
Paraná	$700 a 1$000
MASSA DE TOMATE	
Nacional, por lata	1$250 a 1$500
Estrangeira	Nominal
MANTEIGA	
Especial, lata de 5 kilos	4$500 a 5$000
Idem, lata de 10 kilos	4$500 a 5$000
Idem, sem sal	— 5$000
Regular, baixa	3$000 a 3$500
Em lata de meio kilo	2$800 a 3$000
MILHO	Por 60 kilos
Superior, vermelho, novo	15$000 a 16$000
Misturado ou regular	15$000 a 16$000
Branco, secco, superior, sem mistura	16$000 a 17$000
OVOS	
Duzia	3$400 a 3$800
POLVILHO	Por kilo
Especial	$600 a $700
Superior	Nominal
PAIO	Por kilo
Mineiro	— 7$500
Rio Grande	7$000 a 7$500
PRESUNTO	Por kilo
Paulista, especial	6$500 a 7$000
Idem, regular	5$000 a 6$000
Mineiro	— 6$500
Paraná	6$000 a 6$500
Rio Grande	— 6$000
SALAME	Por kilo
Especial	2$600 a 3$800
Typo italiano	3$500 a 4$000
Regular	2$000 a 2$500
SAL	
Fino, estrangeiro, caixa com 12 vidros	31$000 a 33$000
Idem, nacional, idem	24$000 a 25$000
Moido, por sacco de 60 kilos	— 13$000
Grosso, idem	9$500 a 10$000
Saquinho de 2 kilos, por saquinho, nacional	— $800
Idem, estrangeiro	— 1$000
TOUCINHO	Por kilo
Especial	3$000 a 3$500
Superior	3$000 a 3$500
De fumeiro	4$000 a 4$500
VINAGRE	Barris de 80 litros
Estrangeiro	Nominal
Nacional	27$000 a 29$000
VINHO TINTO	Barris de 100 litros
Nacional	90$000 a 100$000
Alvarelhão	200$000 a 270$000
Verde	260$000 a 270$000
Virgem	250$000 a 270$000
VELAS	
Caixa com 24 pacotes:	
Esplendor	39$000 a 41$000
Matarazzo	39$000 a 41$000
Pequenas, idem	— 15$000
XARQUE	
Rio da Prata, patos e mantas	3$000 a 3$500
Fronteira, idem	2$700 a 2$800
Pelotas, idem	2$400 a 2$600
Mineiro, idem	2$100 a 2$400
Matto Grosso, idem	1$800 a 2$000

Chamamos a attenção dos nossos leitores do interior para os preços correntes do "Correio da Manhã" que são diariamente rubricados.

ALFANDEGA

MEZ DE ABRIL

Renda do dia 7:	
Ouro	[illegible]
Papel	[illegible]
Total	[illegible]
Renda de 1 a 7 do corrente	1.692:[illegible]
Em egual periodo de 1925	2.310:[illegible]
Differença a maior em 1925	617:[illegible]

MOVIMENTO DA BOLSA

Hontem, a Bolsa de Titulos funccionou [illegible], mas seus negocios de maior [illegible] acções. [illegible] Apolices Uniformizadas, na de Diversas Emissões, nominativas, [illegible] acções do Banco do Brasil [illegible] e nas Obrigações do Thesouro [illegible] Ferro Viarias [illegible] e demais papeis sem modificação [illegible] interesse.

VENDAS

[illegible]

OFFERTAS

	Vend.	Comp.
[illegible]		
Ditas do Rio (Popular)	—	100$000
Ditas de 500$000,	—	—
Popular, do Parahyba	—	80$000
E. do Rio Grande do Sul de 1:000$, nom., 7 %.	—	—
Ditas port.	790$000	—
E. de Minas Geraes	720$000	—
Estado do Espirito Santo, 8 %.	900$000	—

	Vend.	Comp.
[illegible] ção	—	6$000
Debentures		
Docas de Santos	—	180$000
C. Brahma	—	1:000$000
Tecidos Alliança	170$000	165$000
Docas da Bahia	72$000	70$000
Fluminense Football Club	—	70$000
Conf. Industrial	—	180$000
Prog. Industrial	190$000	185$000
Usinas Nacionaes	205$000	—
Casa Vivaldi	155$000	152$000
Nova America	950$000	940$000

INFORMAÇÕES DIVERSAS

PAGAMENTOS ANNUNCIADOS

Dividendos

Companhia Fiat Lux, 10 %.
Companhia Cervejaria Bohemia.
Dia 10 — Companhia Fornecedora de Materiaes, 10$000.
Companhia Brasileira de Exploração de Portos, 14$000.
Companhia Lithographica Ferreira Pinto, 10 %.
Companhia Souza Cruz, 10 %.
Companhia Força e Luz Norte Fluminense, 12 %.

Juros:

Companhia de Tecidos Confiança Industrial.
Companhia Cervejaria Brahma.
Veneravel Ordem Terceira de São Francisco de Paula.
Companhia Nacional de Tecidos Nova America.
Companhia Tijuca.
Apolices do Emprestimo Municipal de 1904, de ½ 20.
Sociedade Anonyma Cotosificio Gavea.
Companhia Tecidos Santo Aleixo.
Apolices do Estado do Rio Grande do Sul, Viação Ferrea.
Dia 13 — Companhia de Fiação e Tecidos Corcovado.

ASSEMBLÉAS CONVOCADAS

Empreza Immobiliaria Edificadora, dia 8.
Companhia Nacional de Construcções Civis e Hydraulicas, dia 9, ás 1 hora da tarde.
Companhia Brasileira Melhoramentos e Construcções, dia 10, ás 2 horas da tarde.
Sociedade Anonyma Fabrica de Tecidos Maria Candida, dia 12, á 1 hora da tarde.
Companhia F. D. Industrial Mineira, dia 12, ás 2 1/2 horas da tarde.
Companhia de Tecidos Santa Rosa, dia 14, ás 2 horas da tarde.
Companhia de Fiação e Tecidos Mattoso, dia 14, ás 2 horas da tarde.

TRANSFERENCIAS SUSPENSAS

Companhia Industrial Mineira, até o dia 12.
Companhia Transporte e Carruagens, até o dia 7.
Companhia Tecidos Mogyense, de 11 a 14.
Companhia Progresso Industrial, do Brasil, do dia 12 a 19.

VENDAS JUDICIAES

Dia 7 — 81 acções do Banco do Brasil e 100 ditas do Banco Commercial do Rio de Janeiro.
Dia 13 — 44 Apolices Uniformizadas de 1:000$000, juros de 5 %.

CONCORRENCIAS ANNUNCIADAS

Dia 8 — Arsenal de Marinha do Rio de Janeiro, para o fornecimento de diversos artigos.
Dia 8 — Companhia Paulista de Papéis e Artes Graphicas, para a venda de importante officina typographica e accessorios.
Dia 8 — Directoria de Fazenda, para o fornecimento de diversos artigos.
Dia 8 — E. de F. C. do Brasil, para o fornecimento de tintas vernizes e outros artigos, para a 4ª divisão, em 1926.
Dia 10 — Escriptorio de Obras, para o calçamento a parallelepipedo do pateo do Museu Historico.
Dia 10 — Observatorio Nacional, para concertos na cupula do circulo Meridiano de Gauthier.
Dia 10 — Tribunal de Contas, para o fornecimento de material de expediente e encadernações, durante o anno de 1926.
Dia 12 — E. de F. C. do Brasil, para o fornecimento de diversos artigos á 4ª divisão.
— Para o fornecimento de açadores, ferro e outros artigos.
Dia 12 — Repartição Geral dos Telegraphos, para o fornecimento ordinario, durante o anno de 1926, dos artigos pertencentes ao grupo M — Material a ser importado e entregue Cif-Rio.
Dia 12 — Arsenal de Marinha do Rio de Janeiro, para os reparos a serem executados na ponte que liga o continente á Ilha da Boa Viagem, em Nictheroy.
Dia 10 — Directoria Geral de Obras e Viação, para as obras do calçamento a parallelepipedos sobre base de macadam da rua Tavares Guerra, no districto de S. Christovão.
Dia 13 — Directoria Geral de Obras e Viação, para as obras de calçamento [illegible] da rua Tavares Guerra, no districto [illegible] parallelepipedos sobre base de macadam de S. Christovão.
Dia 13 — 44 Apolices Uniformizadas de 1:000$000, juros de 5 %.
Dia 14 — E. F. Central do Brasil, para o fornecimento á 4ª Divisão, de artigos: vidros brancos, tubos, de [illegible].
Dia 14 — Companhia Paulista de Papéis e Artes Graphicas, para a venda de importante officina typographica e accessorios.
Dia 16 — Caixa Economica do Rio de Janeiro, está á venda, nesta Repartição, um elevador e seus pertences.
Dia 16 — Alfandega de Santos, para a execução dos serviços necessarios á installação do laboratorio de analyses dessa repartição e fornecimento de moveis destinados ao mesmo laboratorio.
Dia 16 — Procuradoria da Fazenda, Vassouras (E. do Rio), para arrendamento de immovel de propriedade do Estado, denominado "Palacete Caxambu", sito na cidade de Vassouras.
Dia 17 — Observatorio Nacional, para demolição e reconstrucção do muro de sustentação dos terrenos desta repartição, que dá para a rua General Bruce, lado direito do elevador.
Dia 19 — Directoria Contabilidade, para o fornecimento de diversos artigos durante o anno de 1926, ás repartições dependentes deste Ministerio, [illegible] departamentos nacionaes de

Ensino e da Saude Publica, a Policia Militar do Districto Federal e o Corpo de Bombeiros do referido Districto.
Dia 19 — Administração dos Correios do Estado do Rio de Janeiro, Nictheroy, para o fornecimento de material á administração dos Correios do Estado do Rio de Janeiro.
Dia 19 — E. F. Central do Brasil, para o fornecimento de trilhos e accessorios para a 6ª Divisão.
— Para o fornecimento de diversos artigos á 5ª Divisão.
— Para o fornecimento de artigos de borracha e couro para freio Westinghouse, e outros artigos para a 4ª Divisão, em 1926.
Dia 20 — Directoria do Patrimonio Nacional, Natal, para a construcção da Alfandega do Rio Grande do Norte.
Dia 20 — E. de F. C. do Brasil, para o fornecimento de aço, ferro e outros artigos para a 4ª divisão, em 1926.

REUNIÃO DE CREDORES

1ª VARA CIVEL

Fallencia de Alexandre de Souza Ramos, dia 8, á 1 hora da tarde.
Concordata de J. C. Pinto, dia 9, á 1 hora da tarde.
Concordata de Affonso Pinto Vaz, dia 9, á 1 1/2 hora da tarde.
Concordata de Ascendino Gonçalves, dia 12, á 1 1/2 hora da tarde.

3ª VARA

Fallencia de M. A. Mello Rego, dia 10, á 1 hora da tarde.
Fallencia de A. Duarte & Pereira, dia 12, á 1 hora da tarde.
Fallencia de João Borges de Freitas, dia 13, á 1 hora da tarde.
Fallencia de Ramos Caldeira, dia 12, á 1 hora da tarde.

4ª VARA CIVEL

Fallencia de Fernandes Teixeira & Vianna, dia 13, á 1 1/2 horas da tarde.
Concordata preventiva de G. Martins, dia 15, á 1 hora da tarde.
Concordata preventiva de G. A. Aittuori & C., dia 17, á 1 hora da tarde.

5ª VARA

Fallencia de José F. Soares, hoje, á 1 hora da tarde.
Fallencia de O. Waldvogel & C., dia 8, á 1 hora da tarde.
Fallencia de Ali Saman, dia 9, á 1 hora da tarde.
Fallencia de Alves & Moraes, dia 9, á 1 hora da tarde.
Fallencia da Sociedade Anonyma Commissaria Italiana para o Brasil, dia 9, á 1 hora da tarde.

6ª VARA

Fallencia de Caetano Mandarine, dia 10, á 1 hora da tarde.
Fallencia da "Favorita" Sociedade Industrial Chimica Brasileira Limitada, dia 13, á 1 hora da tarde.

FALLENCIAS E CONCORDATAS

Pelo juiz da 1ª vara civel foi aberta a fallencia de Dilo Badany & Cia. designando o dia 4 para a primeira assembléa de credores. Foram nomeados syndicos Mendes Bezerra & Cia.

Pelo juiz da 6ª Vara Civel foi decretada a fallencia de A. Ferreira Palminha & Cia., dando 15 dias para solicitação de creditos, realizando-se a assembléa em maio.

Foram nomeados syndicos A. Pinheiro & Cia.

O MOVIMENTO COM AS PELLES

A exportação de pelles augmentou no anno passado, pois foi de 3.366 toneladas contra 3.253 em 1924, 4.213 em 1923, 2.303 em 1922 e 2.911 em 1911.

O valor correspondente attingiu a 34.152 contos contra 35.975 em 1924, 52.434 em 1923, 33.310 em 1922 e 22.536 em 1921.

Convertido em moeda ingleza, esse movimento representa 860.000 libras contra 892.000 em 1925, 1.173.000 em 1924, 1.173.000 em 1923, 998.000 em 1922 e 749.000 em 1921.

O valor medio por tonelada foi de 10:146$ em 1925, contra 11:050$ em 1924, 12:446$ em 1923, 10:084$ em 1922 e 7:741$ em 1921.

Em 1924, exportamos 1.991 toneladas de pelles de cabra contra 2.492 em 1923, 1.003 toneladas de pelles de carneiro contra 1.374 em 1923, 198 de pelles de veado contra 210.

O maior porto de exportação foi o da Bahia com 1.173 toneladas em 1921, seguindo-se Fortaleza com 476, Recife com 458, Maceió com 240.

Os Estados Unidos foram os grandes compradores com 3.675 toneladas, seguindo-se a França com 252, Argentina com 165, Uruguay com 140 e Hollanda com 145. Uruguay e Argentina serviram de transito para mercadorias riograndenses.

O CARVÃO INGLEZ

A decisão do governo inglez de acceitar o relatorio da Commissão de Carvão e promulgar leis que se tornem necessarias á realização das principaes propostas do relatorio abalou a intransigencia em que se mantinham os proprietarios e operarios das minas. Da conferencia que se realizará entre as partes interessadas nenhum resultado é esperado esta semana, embora os delegados dos patrões e dos trabalhadores já se tenham apercebido das consequencias que a applicação das suggestões da commissão terá para os seus interesses.

Depois da reunião do Comité Central, os delegados dos proprietarios de minas partiram para as differentes regiões mineiras, afim de consultarem as organizações que representam. E',

pois, de esperar que na reunião de quarta-feira já estejam habilitados a resolver sobre a acceitação ou recusa da direcção do governo.

Diz-se que os mineiros esperam a decisão dos proprietarios para darem a conhecer a sua attitude.

O Director da Federação dos Mineiros conta poder mais tarde apresentar aos delegados á Conferencia o ponto de vista dos operarios, não só quanto á acceitação ou não das recommendações da Commissão do Carvão, mas no que respeita a quaesquer propostas que os proprietarios tenham a fazer sobre a questão dos salarios. Antes da essa semana, a Conferencia dos representantes dos patrões e mineiros se reunirá em Londres.

O MOVIMENTO COM A LÃ

A nossa exportação de lã não foi em 1925 das maiores. Expedimos para fóra do paiz apenas 1.766 toneladas contra 3.346 em 1924, 3.161 em 1923, 3.501 em 1922 e 3.233 em 1921.

O valor correspondente attingiu a 14.287 contos de réis contra 18.274 em 1924, 8.644 em 1923, 14.246 em 1922 e 13.164 em 1921.

Convertido em moeda ingleza, esse movimento representa 370.000 libras contra 457.000 em 1924, 193.000 em 1923, 406.000 em 1922 e 418.000 em 1921.

O valor medio por tonelada revela a alta de preços, pois foi o 8:403$ em 1925, 5:461$ em 1924, 3:999$ em 1923, 4:090$ em 1922 e 4:074$ em 1921.

No anno de 1924, a nossa exportação de lã, como materia prima, em lavada, suja, cardada, carbonizada, tinta, em rama, foi 1.702 toneladas, no valor de 14.086 contos de 811.000 libras, contra 1.701 toneladas e 36.354 contos em 810.000 libras em 1923, 1.359 toneladas, 10.685 contos e 607 mil libras em 1922.

Pelo debalho de 1924, vê-se que 977 toneladas são de lã fio para tecelagem, 26 de fio para bordar e 387 em lã bruta.

A importação de fio para tecelagem importou em 27.612 contos ou 679.000 libras.

A importação, na Inglaterra, de lã foi a 76.000 mil libras esterlinas em 1925 contra 27.733 em 1924. A exportação foi de 11.495.090 libras, contra 12.437.000. Por outro lado, a exportação de artigos manufacturados attingiu a 68.470.000 libras em 1925 contra 67.797.000 em 1924, sendo a importação de 15.125.000 libras contra 14.893.000.

O MOVIMENTO COM A CARNE EM CONSERVA

A exportação de carne em conserva foi pequena em 1925, pois attingiu apenas a 8.551 toneladas, contra 1.339 em 1924, 2.472 em 1923, 745 em 1922 e 1.283 em 1921.

O valor correspondente foi de réis 2.079 contos, em 1925, 2:844 em 1924, 6.630 em 1923, 1.636 em 1922 e 2.353 em 1921.

Convertido em moeda ingleza, esse movimento representa 51.000 libras contra 72.000 em 1924, 145.000 em 1923, 49.000 em 1922 e 78.000 em 1921.

O valor medio por tonelada revela alta de preços, pois foi o 14:319$ em 1925, 2:099$ em 1924, 2:682$ em 1923, 2:196$ em 1922, e 1:834$ em 1921.

Smith Premier

60

A MACHINA SUPREMA

Porque reune os melhores caracteristicos de todas as outras machinas de escrever, accrescidos de muitos melhoramentos e aperfeiçoamentos exclusivos.

A MACHINA MODERNA PARA O DACTYLOGRAPHO MODERNO

Agentes exclusivos

BYINGTON & Co.

Rua General Camara, 58, 1º — Tel. Norte 4473.

RIO DE JANEIRO

CORONA

ULTIMO MODELO

TECLADO UNIVERSAL

4 FILEIRAS DE TECLAS

Serve em qualquer parte: em viagem ou no escriptorio. Faz o mesmo serviço que uma machina grande e é mais barata.

CASA SYSTEMA

RUA 1º DE MARÇO, 92
Norte 255 — Rio. RECIFE.

(11385)

MERCADO DE TRIGO

BUENOS AIRES, 6.

Fechamento:

	Hoje	Anterior
Para entrega em maio	13.00	13.05
Para entrega em junho	13.25	13.35
Para entrega em julho	13.40	13.50
Estado do mercado	Accessivel	Firme
Disponivel typo Barletta, para o Brasil	14.75	14.75
Chicago (dollar por Bushel):		
Para entrega em maio	1,57.75	1,57.87
Para entrega em julho	1,35.75	1,35.75

DIRECTORIA GERAL DA PROPRIEDADE INDUSTRIAL

Expediente do Director Geral

DIA 31

Francisco Gomes de Assumpção, Pedro de Araujo & C., Marcolino Martins Pereira, Jarbas Ramos & C., Meyer Cohen & C. Ltd., e Satamacchia & C. — Lavre-se o termo.

J. Lage & Irmão e Rivera, Irmão & Vergara. — Concedo o prazo. Lavre-se o termo.

Antonio Laurindo, Del Moro & C. e Attilio Lacorte. — Publiquem-se os pontos caracteristicos.

Dimitri Filippos (dois requerimentos), Longo, Guazzelli & Andrade, Angelo Mancini, Polma & C., João Bahadiha & C., Antonio Laurindo, Pieri & Belli, Nicolão Filho & C., Pedro Patricio, Arthur Tarantino, Sebastião Ferreira de Menezes & C., Grassi & C., Mattar & Sahão e Marcello Dall'Ovo. — Publique-se a descripção.

Edwin H. Armstrong, George Arthur Burrell, George Grover Oberfell e Clyde Lennard Voress, Eduardo Schlieper, Metallbank Und Metallurgische Gesellschaft Aktiengesellschaft, International Western Electric Company, Standard Oil Company, Fulgencio Santos & C. (dois requerimentos), J. Stone & Company Limited (dois requerimentos), Technicolor Motion Pictures Corporation (quatro requerimentos), Michael Idworsky Pupin (quatro requerimentos), General Electric Company (seis requerimentos), e International General Electric Company, Incorporated (oito requerimentos). — Deferido.

Arthur Higgins. — Não constando que houvesse sido paga a segunda annuidade, não pode ser expedida guia para pagamento da terceira.

Compagnie Générale des Tabacs. — As marcas a que se refere a requerente foram mandadas registrar por despachos desta data.

Momsen & Harris. — Expeçam-se guias, de accordo com a informação.

M. A. Silva. — Annotem-se as transferencias e dêem-se certidões.

J. Ed. Murray. — Dê-se certidão.

F. Lopez. — Indeferido. Não tendo havido simultaneidade na apresentação das marcas, não tem applicação no caso o disposto no art. 95, n. 2, do decreto n. 16.264, de 1923.

Pedidos de registro de marcas:

Elpidio Balbino da Silva, da marca "Primor", para distinguir artigos da classe 1. — Registre-se.

Brasilian Warrant Cº Ltd., da marca "Cornucopia", para distinguir artigos da classe 2. — Registre-se.

Sequeira Veiga & C., da marca "Lactolite", para distinguir artigos das classes 41 e 50 letra J. — Registre-se.

Compagnie Générale des Tabacs, da marca "Languedoc — São Felix", para distinguir artigos da classe 44. — Registre-se.

Compagnie Générale des Tabacs, da marca "Artois — Cruz das Almas", para distinguir artigos da classe 44. — Registre-se.

Compagnie Générale des Tabacs, da marca "Lavalliere — Cruz das Almas", para distinguir artigos da classe 44. — Registre-se.

Compagnie Générale des Tabacs, da marca "Malmaison — Santo Antonio", para distinguir artigos da classe 44. — Registre-se.

Compagnie Générale des Tabacs, da marca "Pierrot — São Felix", para distinguir artigos da classe 44. — Registre-se.

Belloc Magalhães & C., da marca "Secca", para distinguir artigos da classe 48. — Registre-se, considerando-se como distinctiva a forma da representação da marca.

Abilio Ferreira & C., da marca "Vera Cruz", para distinguir artigos da classe 41. — Indeferido, a marca imita a n. 2597, de São Paulo.

Titulos protestados

Primeiro Cartorio

Port.: Eloy José Borges. — Emit.: Hermann Fleins. — Avalistas: S. F. Teixeira. — 6:000$000.
Port.: Jayme Juven. — Emit.: Delphim Ribeiro. — 140$000.
Port.: Silva Sampaio & Cia. — Dev.: Vianna & Filho. — 365$000.
Port.: Moreira Fernandes & Cia. — Dev.: Frederico Mentz & Cia. — 1:520$000.
Port.: José Marques. — Emit.: J. Teixeira Ayres. — 300$000.
Port.: João Fontes. — Emit.: João Pereira Guimarães. — Avalista: Cupertino Pereira Guimarães. — 1:000$000.
Port.: Custodio de Almeida Magalhães & Cia. — Dev.: Alberto Silva. — 690$000.
Port.: Banco Portuguez do Brasil, mandatario. — Emit.: João Resende. — Avalistas: Orville Rodrigues & Cia. — 2:000$000.
Port.: Banco Nacional Brasileiro — Emit.: Rogerio de Oliveira. — 2:500$.
Port.: Banco Hyp. e Agr. do Estado de Minas Geraes. — Emit.: José Antonio de Sá. — 741$450.

Segundo Cartorio

Port.: Manoel Carlovsky — Emit.: Abram Tenentamnn. — 250$000.
Port.: Joaquim Corrêa de Oliveira. — Dev.: Joaquim Ferreira dos Santos. — 107$000.
Port.: Wilson Sons & Cia. Ltd. — Dev.: Jus. Vª. Braga. — 990$700.
Port.: Ephraim Schichter. — Emit.: Jayme Godmann. — 300$000.
Port.: J. J. Martins Pires & Cia. — Dev.: Lage & Cia. — 1:623$000.
Port.: Rubin & Moysés. — Emit.: Ricardo Bayona. — 570$000.
Port.: Lyrio Janot & Cia. — Emit.: Marcel Santos Orico. — Avalista: A. P. Albuquerque & Cia. — 500$000.
Port.: Barão de Peixoto Serra — Emit.: Astolphina de Carvalho Oliveira. — 5:000$000.
Port.: Banco Credito Real de Minas Geraes. — Emit.: Izaak Chaim — 525$000.
Port.: Banco Sul Americano. — Emit.: Egidio Bastos de Almeida Pint.. — 500$000.

MOVIMENTO DO PORTO

ENTRADAS HONTEM

De Recife e escs., paquete nacional "Itapema"; carga a Lage & Irmãos.

De Belém e escs., vapor nacional "Aracaty"; carga a Pereira Carneiro.

De Newport News e escs., vapor inglez "Persian Prince"; carga a Houlder Brothers.

De Genova e escs., paquete francez "Formosa"; carga á Commercial Maritima.

De Ponta d'Areia e escs., vapor nacional "Iraty"; carga a Pereira Carneiro.

De Colonia, vapor nacional "Diamantina"; carga ao Lloyd Brasileiro.

De Southampton e escs., paquete inglez "Avon"; carga á Mala Real Ingleza.

De Buenos Aires e ecs., paquete francez "Auriguy"; carga aos Chargeur Reunis.

De Santos, paquete nacional "Jaboatão"; carga ao Lloyd Brasileiro.

De Porto Alegre e escs., paquete nacional "Itapuam"; carga a Lage & Irmãos.

SAIDAS DE HONTEM

Para Santos, vapor norueguez "Strinda".

Para Manáos e escs., paquete nacional "Mucury".

Para Manáos e escs., paquete nacional "Baependy".

Para Hamburgo e ecs., paquete francez "Auriguy".

Para Buenos Aires e escs., paquete francez "Formosa".

Para Victoria, rebocador nacional "Augusto Ferreira".

Para Maranhão e escs., paquete nacional "Itaperá".

Para Imbituba e escs., paquete nacional "Itacolomy".

MARITIMAS

VAPORES ESPERADOS

Portos do norte, "Commandante Alvim"	8
Manáos e escs., "Duque de Caxias"	8
Liverpool e escs., "Demerara"	8
Rio da Prata, "Desirade"	8
Bordeaux e escs., "Groix"	8
Rio da Prata, "K. G. Adolf"	8
Southampton e escs., "Avon"	8
Portos do sul, "Girasol"	8
Portos do Sul, "Itapoan"	8
Laguna e esc. "Manoel Lourenço"	8
Belém e escs., "Bahia"	9
Nova York e escs., "Foguer"	9
Nova York, "Southern Cross"	9
Portos do norte, "Recife"	9
Belém e escs., "Rodrigues Alves"	11
Manáos e escs., "Santos"	9
Portos do sul, "Providencia"	10
Genova e escs., "Tomaso di Savoia"	10
Montevidéo e escs., "Affonso Penna"	10
Rio da Prata, "Lutetia"	10
Portos do norte, "Itabira"	11
Amsterdam e escs., "Gelria"	11
Rio da Prata, "Giulio Cesare"	11
Rio da Prata, "Arlanza"	11
Rio da Prata, "Alsina"	11
Genova e escs., "Conte Verde"	11
Rio da Prata, "Ré d'Italia"	12
Portos do sul "Etha"	12
Hamburgo e escs., "Atalaia"	12
Rio da Prata, "Flandria"	13
Londres e escs., "Highland Glen"	13
Rio da Prata, "Werra"	13
Genova e escs., "Europa"	13
Rio da Prata, "Mosella"	13
Rio da Prata, "Western World"	14
Bordéos escs., "Meduana"	15
Genova e escs., "Ré Vittorio"	16
Portos do norte, "Portugal"	16
Rio da Prata, "General Belgrano"	16
Rio da Prata "Manila Marú"	17
Southampton e esc., "Almanzora"	17
Rio da Prata "Vandyck"	18
Nova York "Voltaire"	18
Rio da Prata, "Principessa Maria"	18

VAPORES A SAIR

Havre e escs., "Desirade"	8
Rio da Prata e escs., "Groix"	8
Filandia e escs., "K. G. Adolf"	8
Porto Alegre e escs., "Itapema"	8
Pelotas e escs., "Itaituba"	8
Rio da Prata e escs., "Demerara"	8
Rio da Prata e escs., "Avon"	8
Ponta d'Areia e escs., "Icarahy"	8
Recife e escs., "Itapiity"	9
Rio da Prata, "Southern Cross"	9
S. Matheus e escs., "Penedo"	9
Hamburgo, "Paraná"	10
Santos, "Recife"	10
Rio da Prata e escs., "Tomaso di Savoia"	10
Bordeaux e escs., "Lutetia"	10
Marselha e escs., "Ipanema"	10
Porto Alegre e escs., "Jacuhy"	10
Montevidéo e escs., "Prudente de Moraes"	10
Belém e escs., "Girasol"	10
Iguape e escs., "Pirahy"	10
Aracajú e escs., "Itaipava"	10
Rio da Prata e escs., "Gelria"	11
Belém e escs., "Bahia"	11
Genova e escs., "Giulio Cesare"	11
Southampton e escs., "Arlanza"	11
Messina e escs., "Alsina"	11
Rio da Prata e escs., "Conte Verde"	11
Rotterdam e escs., "Aldabi"	11
Montevidéo e escs., "Itabira"	11
Mossoró e escs., "Taquary"	11
Porto Alegre e escs., "Itapuca"	12
Pará e escs., "Itatinga"	12
Genova e escs., "Ré d'Italia"	12
Nova Orleans e escs., "Camamú"	13
Bremen e escs., "Werra"	13
Recife e escs., "Bocaina"	13
Amsterdam e escs., "Flandria"	13
Rio da Prata e escs., "Highland Glen"	13
Bordéos e escs., "Mosella"	13
Porto Alegre e escs., "Commandante Alvim"	13
Rio da Prata e escs., "Europa"	13
Nova York, "Western World"	14
Mossoró e escs., "Tibagy"	14
Porto Alegre e escs., "Itapoan"	15
Corumbá e escs., "Miranda"	15
Laguna e escs., "Providencia"	15
Laguna e escs., "Manoel Lourenço"	15
Aracajú e escs., "Commandante Vasconcellos"	15
Rio da Prata e escs., "Meduana"	15
Hamburgo e escs., "General Belgrano"	16
Rio da Prata e escs., "Ré Vittorio"	16
Belém e escs., "Rodrigues Alves"	16
Paraty e escs., "Diamantino"	16
Laguna e escs., "Etha"	16
Rio da Prata e escs., "Almanzora"	17
Manáos e escs., "Affonso Penna"	17
Porto Alegre e escs., "Cubatão"	17
Laguna e escs., "Commandante Miranda"	17
Kobe e escs., "Manilla Marú"	17
Genova e esc., "Principessa Maria"	18
Hamburgo e escs., "Raul Soares"	18
Rio da Prata e escs., "Voltaire"	18
Nova York e escs., "Vandyck"	18
Mossoró e escs., "Portugal"	18

Movimento commercial em S. Paulo

CAFE'

SANTOS, 5.

MOVIMENTO GERAL

Passagens:

	Saccas
Hoje	36.439
Desde 1 do mez	75.708
Desde 1 de julho	7.358.947
Entradas:	
Hoje	36.136
Desde 1 do mez	72.881
Desde 1 de julho	7.252.652
Média	36.440
Despachos:	
Hoje	21.416
Desde 1 do mez	25.403
Desde 1 de julho	7.542.296
Embarques:	
Ante-hontem	9.921
Desde 1 do mez	25.403
Desde 1 de julho	7.476.342
Existencia:	
Em primeiras e segundas mãos	354.240
Café baldeado com destino a Santos	36.439
Sendo:	
Paulista	20.848
Sorocabana	7.459
Campo Limpo (Armazem Regulador)	2.974
Pary e S. Paulo	1.429
Braz	3.729
Saidas:	
Europa	—
Estados Unidos	—
Argentina	—
Uruguay	—
Cabotagem	—
Total	—
Desde 1 de julho	7.205.307
Em egual data do anno passado:	
Domingo.	

MOVIMENTO EXPORTADOR

Saidas de hoje:

	Saccas
Hamburgo	5.854
Stettin	125
Vigo	125
Rotterdam	5.489
Havre	731
Rio da Prata	1.024
Cabotagem	50
Total	13.543

CAFÉS ARMAZENADOS

Companhia São Paulo e Minas Geraes de Armazens Geraes

	Saccas
Existencia a 31	73.992
Entradas a 3	1.075
Saidas a 3	1.570
Existencia a 3	73.427

Companhia Alliança de Armazens Geraes

	Saccas
Existencia a 31	56.224
Entradas a 5	3.504
Saidas a 5	282
Existencia a 5	59.446

Armazens Geraes Belgas

	Saccas
Existencia a 31	41.741
Entradas a 3	650
Saidas a 3	369
Existencia a 3	42.022

Companhia Central de Armazens Geraes

	Saccas
Existencia a 31	64.849
Entradas a 5	2.544
Saidas a 5	1.421
Existencia a 5	65.972

CAIXA DE LIQUIDAÇÃO

Não foram registradas hontem vendas de café na Caixa de Liquidação de São Paulo. Desde 1 de julho foram registradas vendas de 431.000 saccas.

DESPACHOS

SANTOS, 5.

Café despachado hoje:

Paulista:

	Saccas
Theodor Wille & C.	3.000
Hard, Rand & C.	1.919
S. A. Levy	1.625
J. Aron & C. Ltd.	1.375
Almeida Prado & C.	1.000
E. Johnston & C. Ltd.	500
Lima, Nogueira & C.	500
Picone & Filhos, Ltd.	500
M. Holtz & C.	375
Sociedade Exportadora de Café Ltd.	269
American Warrant Cº	250
Sion & C.	250
Rodrigues, Danon & C.	127
Leon Israel & C. S. A.	125
Oliveira, Cintra & C.	125
Nossack & C.	100
Leite & Santos	100
Martins, Wright & C. Ltd.	76
Bartholomei, Serra & C.	52
Franco, Soares & C.	48
Cia. Paulista de Exportação	35
Freire, Barros & C.	1
I. R. F. Matarazzo	1
	12.353

Mineiro:

Martins, Wright & C. Ltd.	3.249
Hard, Rand & C.	3.249
Cia. Paulista de Exportação	1.190
Franco, Soares & C.	821
Bartholomei, Serra & C.	487
Nossak & C.	400
Sociedade Exportadora de Café	100
	7.753

Paranaense:

Franco, Soares & C.	506
Martinho, Camargo Coelho & C.	398
Sociedade Exportadora de Café	256
Cia. Paulista de Exportação	150
	21.416

EMBARQUES

Relação do café embarcado no dia 3 do corrente:

	Saccas
— No vapor allemão "Cap Polonio":	
Leon Israel & C.	1.250
Hard, Rand & C.	625
Almeida Prado & C.	250
Martins Wright & C. Ltd.	250
Theodor Wille & C.	250
Cia. Prado Chaves	125
Diversos	2
— No vapor nacional "Camamu":	
Almeida Prado & C.	950
Andrade Junqueira & C.	500
E. Struckemeyer & C.	480
Martinho, Camargo Colheo & C.	389
Franco Soares & C.	250
E. Johnston & C. Ltd.	132
— No vapor sueco "Santos":	
Cia. Prado Chaves	500
The Fine Taste Coffee Exp. Ltd.	311
Naumann Gepp & C. Ltd.	70
Mourão Tapié & C.	25
— No vapor americano "George Prince":	
Nossak & C.	675
Raphael Sampaio & C.	500
F. S. Hampshire & C. Ltd.	420
E. Struckmeyer & C.	[illegible]
— No vapor inglez "Asturias":	
Hard Rand & C.	2
Naumann Gepp & C. Ltd.	1
— No vapor belga "Leopoldo II":	
Acayaba Irmãos	254
Lima Nogueira & C.	200
Leon Israel & C.	50
— No vapor francez "Ligari":	
Naumann Gepp & C. Ltd.	174
Rodrigues Danon & C.	160
Cia. Paulista de Exportação	65
— No vapor belga "Argentinier":	
Sociedade Exportadora de Café	250
	9.922

— Relação do café embarcado no dia do corrente no vapor allemão "Monte Oliva":

Theodor Wille & C.	4.825
Lima Nogueira & C.	823
A. Coutinho Danon & C.	500
Rodrigues Danon & C.	500
Almeida Prado & C.	250
Franco Soares & C.	250
Eduardo M. Hafers	125
Diversos	2
	1.225

ASSUCAR

S. PAULO, 6.

COTAÇÕES DO TERMO

Informações correspondentes ao movimento de hontem fornecidas pela Bolsa de Mercadorias:

Abertura:
Crystal:
(Sacco novo).

	Comp.	Vend.
Abril	65$500	66$600
Maio	64$400	65$700
Junho	61$000	62$400
Julho	61$000	62$400
Agosto	58$800	59$400
Setembro	57$000	58$000

Fechamento:
Crystal:
(Sacco novo)

	Comp.	Vend.
Abril	65$000	66$000
Maio	65$200	66$200
Junho	64$400	65$500
Julho	61$000	62$000
Agosto	58$600	59$400
Setembro	57$000	58$000

CAIXA DE LIQUIDAÇÃO

Pela Caixa de Liquidação de São Paulo foram registradas hontem vendas a termo de 3.500 saccas de assucar crystal e, desde 1 de julho, 2.511.500.

COTAÇÃO DO DISPONIVEL

Cotações affixadas hontem pela Bolsa de Mercadorias para os generos negociados a dinheiro á vista por atacado e postos em S. Paulo livres de fretes, carretos, etc.
(Sacco de 60 kilos).

Refinado filtrado especial)	74$000 a	75$000
Refinado de 1ª	72$000	73$000
Melh. branco, 58 kilos	67$000 a	68$000
Crystal bom, secco, do Estado	65$000 a	66$000
Crystal bom secco de Pernambuco	65$000 a	66$000
Crystal bom, secco de Campos	65$000 a	66$000

Mercado calmo.

ARMAZENS GERAES

Assucar crystal:

	Saccas
Existencia anterior	138.539
Entradas hontem	3.609
Saidas hontem	4.585
Existencia hontem	137.563

Assucar somenos:

	Saccas
Existencia anterior	1.154
Entradas hontem	1.300
Saidas hontem	1.099
Existencia hontem	1.355

Assucar mascavo:

	Saccas
Existencia anterior	38.189
Entradas hontem	1.351
Saidas hontem	—
Existencia hontem	39.540

ALGODÃO

S. PAULO, 6.

Informações correspondentes ao movimento de hontem, prestadas pela Bolsa de Mercadorias.

Abertura:
Algodão em rama:
Typo n. 5:

	Comp.	Vend.
Abril	45$800	47$000
Maio	47$000	47$800
Junho	48$500	48$900
Julho	49$200	49$700
Agosto	49$800	50$000
Setembro	50$100	50$700

Fechamento:
Algodão em rama:
Typo n. 5:

	Comp.	Vend.
Abril	45$500	46$500
Maio	46$700	47$000
Junho	47$800	48$000
Julho	48$900	48$950
Agosto	49$450	49$500
Setembro	49$500	49$900

CAIXA DE LIQUIDAÇÃO

Pela Caixa de Liquidação de São Paulo foi feito hontem registro e vendas a termo de 32.000 arrobas de algodão em rama e, desde 1 de julho, 802.000 arrobas.

DISPONIVEL

Cotações do disponivel negociadas hontem pela Bolsa de Mercadorias para o genero postos em São Paulo, livre de frete, carreto, etc.

Em caroço (sem saccos):
Do Estado, qualidade de commum . . . Nominal
Mercado . . . — —
Algodão em rama:
Typo n. 5 . . . 45$000 a 46$000
Mercado frouxo.
Caroço de algodão:
(Por arroba).
Sem sacco . . . 4$000 —
Mercado, calmo.
Ensaccado . . . Nominal

ARMAZENS GERAES

Algodão em rama:

	Kilos
Existencia anterior	7.049.627
Entradas hontem	167.657
Saidas hontem	43.171
Existencia hontem	7.174.113

Caroço de algodão:

	Kilos
Existencia anterior	259.956
Entradas hontem	29.807
Saidas hontem	—
Existencia hontem	289.763

Algodão em caroço:

	Kilos
Existencia anterior	262.220
Entradas hontem	12.544
Saidas hontem	51.492
Existencia hontem	223.266

TITULOS

S. PAULO, 6.

Foi bastante animado o dia, hontem, na Bolsa de Titulos desta capital. Quem correr os olhos pela lista de operações ultimadas durante os trabalhos da Bolsa, chegará facilmente a essa conclusão.

E, de facto, os negocios foram até certo ponto, grandes e versaram sobre diversos papeis, tendo despertado interesse, não só os do Estado, como os de empresas particulares e bancarias.

Notou-se, entretanto, ligeira depressão nas obrigações nominaes do Estado.

Quanto ás acções, vê-se que a affluencia de compradores agiu de maneira favoravel, sobre os do Banco Commercial, mantendo-se as restantes calmas. As do Banco de São Paulo, c|60 %, que, anteriormente, haviam fechado sem interessados, voltaram a figurar, cotadas na tabella.

Entre as acções de companhias, as mais procuradas foram as da Cia. Paulista de E. de Ferro, que, tendo regulado a preços bem estaveis, com negocios entre 284$ e 285, passaram, afinal a ser procuradas com offertas menores, mantendo-se, porém, os preços dos vendedores. As acções da Mogyana estiveram, mais ou menos, no mesmo pé, em que ficaram as cotações que publicamos.

Quanto a outros papeis regularam sem grande interesse, como se verá abaixo.

Vendas realizadas

OBRIGAÇÕES

7	do Estado nom. a	487$500
74	do Estado ao port., a	487$500
18	do Estado ao port., a	487$500
18	do Estado ao port., a	487$500
	APOLICES	
3	do Estado da 10ª série (500$), a	455$000
	LETRAS	
50	da Camara de Ribeirão Preto, a	94$000
	ACÇÕES	
700	do Banco Commercial, a	292$000
60	do Banco Commercial, a	294$000
10	do Banco Commercial a	294$000
8	do Banco Commercio e Industria, a	570$000
20	do Banco Commercio e Industria, a	565$000
320	do Banco Noroeste a	83$000
	COMPANHIAS	
9	da Paulista de E. de Ferro, a	285$000
14	da Paulista de E. de Ferro, a	285$000
22	da Paulista de E. de Ferro, a	284$000
28	da Paulista de E. de Ferro, a	284$000
21	da Paulista de E. de Ferro (novas), a	290$000
7	da Paulista de E. de Ferro (novas), a	280$000
20	da Mogyana de E. de Ferro, a	206$000

Offertas

FUNDOS PUBLICOS

	Vend.	*Comp.*
Apolices do Estado, da 7ª a 14ª séries (ex. juros)	925$000	880$000
Obrigações nominaes 500$000	495$000	—
Obrigs. do Th. Nacional	870$000	855$000
Obrig. de 1921	985$000	970$000
Obrigações nominaes 1:000$	—	970$000
Obrigs. Ferroviarias	—	825$000
Camaras Municipaes:		
Boa Esperança	—	1:010$
Botucatú	—	91$000
Barra Bonita	—	1:000$
Campinas	80$000	70$000
Capital, emp. de 1909	—	85$000
Capital, emp. de 1918 (ex. juros)	90$000	84$000
Capital, emp. de 1925, 8 %	96$000	92$000
Cravinhos (ex. juros)	—	60$000
Pennapolis	—	1:000$
Ribeirão Preto	—	93$590
Jahú	—	75$000
Lorena	—	90$000
Igarapava, série A	92$000	91$000
Igarapava, série B	92$000	91$000
BANCOS		
Commercio e Industria	570$000	565$000
Idem a 30 dias	—	—
Commercial do Estado de S. Paulo	—	294$000
Idem a 30 dias	—	—
S. Paulo, int.	175$000	165$000
S. Paulo, c|60 %	94$000	—
Noroeste do Estado S. Paulo, com 50 por cento	—	83$000
ACÇÕES DE COMPANHIAS		
Antarctica Paulista	—	325$000
A S. Paulo, com 40 por cento	—	90$000
Coton. Adelina	—	500$000
Iniciadora Predial	220$000	200$000
Ferroviaria S. Paulo-Goyaz	90$000	55$000
Fiação Tecelagem Pirassununga, integralizada	—	320$000
Idem idem c| 60 %	—	200$000
Paulista	285$000	280$000
Mogyana	206$000	204$000
Idem, a 30 dias	—	—
DEBENTURES		
Aguas Esg. Ribeirão Preto	—	82$000
Campineira T. Luz e Força	—	88$000
Elect. Bebedouro	—	85$000
Elect. Araraquara, 8 o|o	—	90$000
Elect. Araraquara, 10 o|o	—	200$000
Elect. Araraquara, 4ª emissão	190$000	—
Força e Luz Jaboticabal, 1ª	98$000	94$000
Força e Luz Jaboticabal, 2ª	98$000	94$000
Força Luz Ribeirão Preto	100$000	85$000
Idem, da 2ª	—	83$000
L. F. S. Cruz	—	86$000
Idem da 2ª	—	86$000
Melhor. S. Paulo 1ª	—	97$000
Idem da 2ª	98$000	94$000
Orion de Barretos	96$000	95$000

SANTOS, 5.

Titulos cotados hoje:

OBRIGAÇÕES		
Da Bolsa Official de Café:		
Série C	1:050$	—
Série D	1:000$	—
LETRAS		
Camara Municipal de Vicente (ex. coupon)	83$000	—
DEBENTURES		
C. C. de Armazens Geraes (ex. coupon)	95$000	92$000
Cia. Santista de Tecelagem	99$000	96$000
Theatro e Casino Parque Balneario	1:000$	—
ACÇÕES		
Cia. Santista de Tecelagem ex. d.)	—	1:200$
Moinho Santista	650$000	550$000
Cia. Internacional de Armazens Geraes	—	210$000
Cia. Central de Armazens Geraes	—	280$000
Cia. Paulista de Vias Ferreas	290$000	285$000
Cia. Mogyana	—	215$000
Cia. Santista de Bordados	—	150$000
Cia. Ensaccadora e Beneficiadora	—	200$000
Cia. União de Transportes	60$000	41$000
Cia. Constructora de Santos	1:010$	1:000$
Cia. Santista de Habitações Economicas	—	320$000
Cia. Frigorifica de Santos	200$000	—
Cia. Assucareira Santista	—	420$000
S. A. Colombo	100$000	50$000
Cia. Santista de Seguros	60$000	—
Cia. Santista de Credito Predial	200$000	—
S. A. Miramar	—	1:000$
Cia. Guarujá	—	80$000
Cia. Ind. Agr. Casqueiro de 50 %	—	300$000
Banco Commercio e Industria de São Paulo	572$000	560$000
Banco Com. do Estado de S. Paulo 60 %	310$000	300$000
Banco Noroeste do E. de S. Paulo, 50 por cento	85$000	81$000

CEREAES

S. PAULO, 6.

ARROZ

Cotações do termo

ABERTURA

Arroz agulha em casca:
(Sacco novo).

	Comp.	Vend.
Abril	—	28$000
Maio	—	—
Junho	—	26$300
Julho	—	26$300
Agosto	—	—
Setembro	—	26$100

Arroz cattete em casca:
(Sacco novo).
Não houve offertas.

FECHAMENTO

Arroz agulha em casca:
(Sacco novo).

	Comp.	Vend.
Abril	—	—
Maio	—	—
Junho	—	—
Julho	—	—
Agosto	—	—
Setembro	21$000	—

Arroz cattete, em casca:
(Sacco novo).
Não houve offertas.

CAIXA DE LIQUIDAÇÃO

Não foram registradas hontem pela Caixa de Liquidação de São Paulo vendas de arroz agulha, em casca. Desde 1 de Julho foram registradas 35.000 saccas.

COTAÇÕES DO DISPONIVEL

Cotações affixadas hontem pela Bolsa de Mercadorias para os generos negociados a dinheiro á vista por atacado e posto em São Paulo, livres de fretes, carretos, etc.
(60 kilos):

Agulha beneficiado:

Especial	55$000	—
Superior	50$000	—
Bom	42$000	—
Regular	35$000	—
Segunda de arroz	25$000	—

Mercado frouxo.

Quirera . . . 12$000 —
Mercado frouxo.

Cattete beneficiado.
Não houve offertas.

FEIJÃO

Mulatinho da secca:
Saccas de 60 kilos:
Claros:
Mercado: nominal.
Mulatinho das aguas:
(Saccaria usada).
Mercado nominal.
Branco:
(Saccaria usada).
60 kilos:
Mercado nominal.

MILHO

(Saccaria usada).

Amarellinho	11$500	—
Amarello	11$000	—
Amarellão	11$000	—
Branco crystal	11$500	—
Branco commum	11$000	—
Branco, dente de cavallo	11$500	—

Mercado calmo.

ARMAZENS GERAES

Feijão:

Existencia anterior	[illegible]
Entradas hontem	[illegible]
Saidas hontem	[illegible]
Existente hontem	[illegible]

Arroz beneficiado:

	Saccas
Existencia anterior	176
Entradas hontem	15
Saidas hontem	—
Existencia hontem	191

Milho:

	Saccas
Existencia anterior	1.654
Entradas hontem	4
Saidas hontem	—
Existencia hontem	1.658

FARINHAS

COTAÇÕES DO DISPONIVEL

Cotações affixadas hontem pela Bolsa de Mercadorias, para os generos negociados a dinheiro á vista por atacado e postos em S. Paulo, livres de fretes, carretos, etc.

MANDIOCA

Do Rio Grande do Sul (sacco de 50 kilos):

De primeira	30$000	—
De segunda	28$000	—
De terceira	23$000	—

Mercado calmo.

De Araras (sacco de 45 kilos):

De primeira	20$000	—
De segunda	18$000	—

Mercado: calmo.

De Guatapará (sacco de 50 kilos):

De primeira	30$000	—
De segunda	Nominal	

Mercado: calmo.

TRIGO

(Sacco de 44 kilos).

Da Republica Argentina:

De primeira	40$000 a	40$500
De segunda	37$000 a	37$500
De terceira	32$000 a	32$500

Mercado calmo.

Dos moinhos nacionaes:

De primeira	40$000 a	40$500
De segunda	37$000 a	37$500
De terceira	32$000 a	32$500

Mercado, calmo.

ARMAZENS GERAES

	Saccas
Existencia anterior	13.260
Entradas hontem	1.500
Saidas hontem	454
Existencia hontem	14.306

MAMONA

COTAÇÕES DO DISPONIVEL

Cotações affixadas hontem na Bolsa de Mercadorias para os generos negociados a dinheiro á vista por atacado e postos em São Paulo, livres de fretes, carretos, etc.

Mamona:
(Saccaria usada).

Graúda	$430	—
Média	$450	—
Miuda	$450	—
Misturada	$430	—

Mercado calmo.

ARMAZENS GERAES

Mamona:

Existencia anterior	61
Entradas hontem	—
Saidas hontem	—
Existencia hontem	61

OLEO

COTAÇÕES DO DISPONIVEL

Cotações affixadas hontem pela Bolsa de Mercadorias, para os generos negociados a dinheiro á vista, por atacado e postos em São Paulo, livres de fretes, carretos, etc.

DE CAROÇO DE ALCODÃO

Do Estado, em caixa com tres latas, 28 kilos, pelo liquido . . . 60$000 —
Mercado calmo.

ARMAZENS GERAES

Oleo de caroço de algodão:

	Caixas
Existencia anterior	3.880
Entradas hontem	—
Saidas hontem	—
Existencia hontem	3.880

Oleo de caroço de algodão:

	Quartolas
Existencia anterior	11
Entradas hontem	—
Saidas hontem	—
Existencia hontem	11

Oleo de caroço de algodão:

	Litros
Existencia anterior	2.106
Entradas hontem	—
Saidas hontem	—
Existencia hontem	2.106

ALFAFA

DISPONIVEL DA RUA

Do Estado	$230 a	$250
Do Rio Grande do Sul	$350 a	$400
Da Republica Argentina	$350 a	$400

Mercado: frouxo.

AMENDOIM

DISPONIVEL DA RUA

Preço de 25 kilos. 14$000 a 16$000
Mercado: estavel.
(Por kilo).

BANHA

S. PAULO, 6.

Cotações affixadas hontem pela Bolsa de Mercadorias, para os generos negociados a dinheiro á vista por atacado e postos em São Paulo, livres de fretes.

Do Estado, em latas lithographadas, de 20 kilos, caixa de 60 kilos	210$000 a 215$000
Do Estado, em latas lithographadas de 20 kilos, caixa de 60 kilos	210$000 a 215$000
Do Rio Grande do Sul, em latas lithographadas de 20 kilos, caixa de 60 kilos	210$000 a 215$000
Do Rio Grande do Sul, em latas lithographadas de 20 kilos, caixa de 60 kilos	210$000 a 215$000

Mercado calmo.

SOBRADO

Aluga-se o amplo 1º andar da rua Senador Pompeu 122. Predio novo. Chaves á Ladeira do Faria 2. — Fabrica de cigarros. (Y. 27774)

Avenida Pasteur

Vendem-se solida e confortavel vivenda moderna e um terreno 13 x 45, prompto a edificar; com J. Pinto, rua do Rosario n. 161, sobrado. (Y. 27779)

CÔRTE DE CABELLOS

Por especialistas, para senhoras e creanças. Rua Sete de Setembro, 134, sobrado. C. 1551. Mme. Augusta. Entrada pela loja Paraiso das Creanças. (Y. 29169)

BAR E ARMAZEM DE COMESTIVEIS FINOS

Vende-se por 70 contos — sem credores — com contracto de 5 annos de todo predio; magnifica freguezia, installações novas. Trata-se, Rua do Rosario 152, sala 4. Sul 380. (Y 28536)

Pintura de cabellos

Hennéline, á base de Henné, inoffensiva. Tinge-se em todas as côres. Caixa, 15$000. Marca registrada. Mme. Augusta. Rua Sete de Setembro, 134, sobrado. — Entrada pela loja. (Y. 29168)

GONORRHÉA

A GONORRHE'A é a maior e a mais perigosa molestia da actualidade, cujas consequencias são por demais conhecidas. Como pois, combater tão terrivel flagello da humanidade? Sómente com a

"Injecção BLENNYL"

pois é a unica que combate com grande efficacia, não só a Gonorrhéa chronica ou aguda, fazendo cessar o corrimento rapidamente. Cuidado com as imitações. Usem e peçam só

BLENNYL

DEPOSITO:
PHARMACIA MACHADO
Rua Camerino, 44
Drogaria J. Freire & Cia., Rua dos Andradas n. 49.
App. D. N. S. P., 22|1|926, n. 41
Rio de Janeiro
Drogaria Ribeiro Menezes & Cº. — Rua Uruguayana n. 91.

(Y 29175)

"MARAVILHOSO HOTEL"

Predio novo. Agua corrente. Optimos aposentos com e sem refeições.
Casal a partir de . . 20$000
Solteiro a partir de 8$000
Rua Machado de Assis 26
Praia do Flamengo.
Telephone Beira Mar 1857).
(Y 28494)

PATENTEN. 10511

Sofá privilegiado para exames medicos adoptado com exito em todos os hospitaes e clinicas medicas.
Para o interior fabricam-se de desarmar. Preço 140$000.
Exclusivo da casa de moveis e tapeçarias

A. F. COSTA

RUA DOS ANDRADAS, 27—RIO
(5795)

PIANO PLEYEL

Vende-se um de tamanho alto, com boas vozes, quasi novo, motivo de viagem. — Rua da Prainha, 70. (Y 27783)

CAMINHÕES

Por motivo de liquidação vendem-se dois caminhões DE DION BOUTTON, preços de occasião. Ver e tratar com os Srs. Agenor e Santiago, rua General Canabarro 306. (Y 28533)

LEILÕES

Leilão de penhores
Em 19 de abril de 1926
Dias & Moysés
Rua Imperatriz Leopoldina 14

Fazem leilão de todos os penhores vencidos e avisam aos senhores mutuarios que podem reformar ou resgatar as suas cautelas até á vespera do dia do leilão. (Y 29108)

Leilão de penhores
GRUMBACH, ROCHA & Cia.
Em 13 de Abril de 1926
31—Praça Tiradentes, proximo á Cia. Telephonica. (Y 27336)

Leilão de penhores
Hoje, 8 de abril
J. DELGADO
Av. Almirante Barroso n. 15 (Antiga Barão de S. Gonçalo) (Y 27154)

Leilão de penhores
JOSE' CAHEN
Em 16 de abril
RUA SILVA JARDIM, 7 (Y 27692)

A MUTUANTE (S. A.)
Rua 7 de Setembro, 179
Leilão de penhores, em 15 de abril

Os prazos das cautelas vencidas serão reformados até a vespera. Depois do leilão serão vendidos em Bolsa os titulos cujas cautelas não tiverem sido renovadas. (Y 28207)

Cia. AUREA BRASILEIRA
Leilão, hoje, 9 de abril
Matriz — AV. PASSOS, 11 (11819)

Implorando a caridade

ANGELA PECURANO, viuva, com mais de 86 annos de edade, completamente cega e paralytica.
MARIA VENTURA, de 96 annos de edade, viuva.
PAULINA DE FIGUEIREDO, viuva, com tres filhos e impossibilitada de trabalhar.
ENTREVADA, na rua do Chichorro n. 47, casa XVIII, doente, impossibilitada de trabalhar, tendo duas filhas, sendo uma tuberculosa.
CARLOTA, pobre velhinha sem recursos.
ELVIRA DE CARVALHO, pobre cega, sem amparo da familia.
FRANCISCA DA CONCEIÇÃO BARROS, cega de ambos olhos e aleijada.
INFELIZ ALEIJADO.
FELICIANA LUCAS, viuva, paralytica.
VIUVA SANTOS, com 68 annos de edade, gravemente doente de molestias incuraveis.
JULIETA — EMILIA, duas pobres aleijadas.
THEREZA, pobre ceguinha sem amparo de ninguem.
ANNA SOARES — Sem poder trabalhar.
JOSEPHINA GUIMARÃES DA SILVA, viuva com filhos e sem recursos.

Amas seccas e de leite

PRECISA-SE de uma ama secca; rua Barão de Itapagipe n. 222—casa 2. (Y 29156) A

Cozinheiros e cozinheiras

ALUGA-SE em casa de familia de tratamento, um quarto para casal ou cavalheiro independente; [illegible] Optima pensão; casa de centro de jardim; rua Dois de Dezembro, 19. [illegible]

PRECISA-SE de uma cozinheira de forno e fogão, que dê referencias; rua Conde Bomfim n. 534. [illegible] (Y 29133) B

PRECISA-SE cozinheira para pequena familia; rua Santa Sophia, 54, Tijuca. (Y 26895) B

OFFERECE-SE uma cozinheira para [illegible] de dois annos. Dirigir-se á rua do Bispo n. 71, casa 3. (Y 29084) B

PRECISA-SE de uma boa cozinheira para a rua das Neves 40 Paula Mattos. [illegible]

PRECISA-SE de uma cozinheira com conducta e dormir no aluguel; rua Santo Henrique 111 — Praça Saens Peña. (Y 28483) B

Creados e creadas

ALUGA-SE o confortavel predio da rua Major Fonseca n. 27 (São Januario), com optimas accommodações para familia. Trata-se na rua da Quitanda n. 131. [illegible]

PRECISA-SE uma moça para copeira ou arrumadeira tendo pratica de serviço leves; para familia; rua Assis Bueno n. 18. (Y 27666) C

PRECISA-SE uma lavadeira e engommadeira, para casa de familia de tratamento, dormindo no aluguel. Tel. Villa 3285. [illegible] C

PRECISA-SE de uma perfeita lavadeira que passe roupa e arrume casa; na rua Barão Itapagipe n. 40. [illegible] C

PRECISA-SE empregada branca que cozinhe para pequena familia; rua Bento Lisboa, 105. (Y 29061) C

PRECISA-SE de uma empregada para cozinha e serviços leves. Paga-se bem. Exigem-se referencias; rua Luiz Gonzaga n. 481. (Y 27686) C

PRECISA-SE de uma empregada de confiança, que saiba cozinhar e lavar [illegible] pequena familia, que durma no aluguel; á rua Visconde Ouro Preto n. 88 — Botafogo. [illegible] C

PRECISA-SE de perfeita arrumadeira, que coupere, na rua Conde de Bomfim n. 680 — Tijuca. (Y 28348) C

Empregos diversos

PRECISA-SE de um moço para lavar automovel e encerar e cuidar de serviços leves; á rua S. João Baptista n. 37 — Botafogo. (Y 28178) D

PRECISA-SE de uma costureira para casa de familia; Estacio de Sá, 30. (Y 28484) D

MOÇA honesta, brasileira, [illegible] (Y 27600) D

PRECISA-SE de uma [illegible] serviços leves; rua Theodoro da Silva [illegible] (Y 29066) D

OFFERECE-SE [illegible] rua Bom Pastor n. 18. (Y 28480) D

PRECISA-SE de uma cozinheira [illegible] rua Sete de Setembro n. 133 [illegible] (Y 28514) D

PRECISA-SE para serviços [illegible] Haddock Lobo n. 324. (Y 28512) D

Casas e commodos no centro

ALUGAM-SE em casa confortavel, quartos, com ou sem mobilia, a pessoas de tratamento. [illegible]

RHEUMALINA
MARAVILHOSA FORMULA DO
Dr. J. M. GOMES
DO INSTITUTO DE BUTANTAN, de S. PAULO
Contra rheumatismo e sciatica
Combate todas as causas do rheumatismo!
Milhares de valiosos attestados!
Agentes: ANTONIO A. PERPETUO & C.
151, RUA ROSARIO, RIO. (11666)

ALUGA-SE um quarto e uma sala com pensão a cavalheiro ou casal de tratamento; á rua Buenos Aires, 208, 2º. (Y 27789) E

ALUGA-SE uma casa com 3 quartos, na rua Sylvio Romero; tratar com Araujo Lima, travessa do Commercio n. 13, 1º (praça 15 de Novembro). (Y 27781) E

ALUGA-SE uma boa sala ou um quarto, em casa de familia de todo o respeito, muito arejado, com ou sem pensão, a casal sem filhos ou cavalheiros do commercio; rua Frei Caneca n. 80, sobrado. [illegible] E

AVENIDA Gomes Freire — Alugam-se os sobrados do n. 119; tratar [illegible] S. Oliveira, á rua Municipal, n. 21. (Y 28537) E

ALUGAM-SE um 1º andar, na rua do Senado n. 276, [illegible] 5 quartos, 2 salas, quarto de banho e terraço; está aberto [illegible]; tratar rua Sete de Setembro n. 170. (Y 28518) E

ALUGA-SE o espaçoso armazem da Av. Gomes Freire n. 131. Trata-se no mesmo. (Y 27668) E

ALUGA-SE por 90$, sala de frente com ou sem mobilia; rua [illegible] n. 205. [illegible] E

ALUGA-SE 1 sala, quarto e cozinha, com sacadas para a rua, casa de familia; á rua da Assembléa n. 63, 2º andar. (Y 29642) E

ALUGA-SE em casa de familia, independente, á rua do Senado, 334, entre Av. Mem de Sá e Riachuelo. (Y 29071) E

ALUGA-SE uma sala para escriptorio ou consultorio, na rua Chile n. 35, 1º andar. (Y 27673) E

ALUGA-SE um quarto de frente, com pensão, á rua dos Ourives n. 92, 2º andar. (Y 27682) E

ALUGA-SE o 2º andar da rua Theophilo Ottoni n. 17, [illegible] 5 quartos, 2 salas e cozinha, para familia ou escriptorio. Informações na loja. Teleph. Norte 6440. [illegible] E

ALUGA-SE, só vendo, poderá crer, sala de frente, com 4 janellas e quarto, luxuosamente mobiliado, com pensão de primeira ordem, com todo conforto, banhos quentes e frios, telephone; á rua Evaristo da Veiga n. 126. (Y 29017) E

ALUGAM-SE, para cavalheiros e moços solteiros, bons quartos de frente, com optima pensão; á rua [illegible] n. 11. [illegible] (Y 27747) E

ALUGA-SE esplendido quarto, pintado e reformado de novo; á rua Carlos de Carvalho n. 61 (esplanada do Senado). (Y 28406) E

Cattete, Laranjeiras, Botafogo e Gavea

ALUGA-SE a boa casa da rua Dona Anna, 19, por 500$ e as taxas. Fica vaga em 31 de maio de 1926, póde ser vista das 12 ás 17 horas. Chaves com Lafayete Dias & C., á rua Buenos Aires n. 46. Tel. Norte 1587. (Y 29179) G

ALUGA-SE na rua 19 de fevereiro [illegible] chaves estão no armazem da esquina de Voluntarios e 19 de Fevereiro, com o senhor Teixeira. (29180) G

ALUGA-SE a casa n. 113 da rua [illegible] Trata-se na rua Voluntarios da Patria, 326. T. S. 1184. (Y 29163) G

ALUGA-SE sala e quarto e cozinha. Becco do Rio, 58. Cattete. (Y 29174) G

ALUGA-SE sala de frente, sem moveis, com [illegible] em casa de casal; rua Benjamin Constant n. 33. (Y 29173) G

ALUGA-SE esplendido quarto, com pensão, para casal, á rua Barão do Flamengo n. 42, proximo aos banhos de mar. (Y 29158) G

ALUGA-SE um quarto mobilado, com roupa de cama, a cavalheiros, por 120$000; na rua do Cattete n. 68, 2º andar. (Y 29112) G

ALUGA-SE, por 800$000 [illegible] á rua General Polydoro n. 165, [illegible] A casa está aberta [illegible] Trata-se á rua Bambina n. 115. Tel. Sul 342. (Y 27622) G

ALUGA-SE em casa de familia, uma sala e um quarto ricamente mobiliados a pessoas de tratamento; rua Pedro Americo n. 43. (Y 29130) G

ALUGA-SE magnifico palacete acabado de construir, com todo conforto moderno para grande familia de alto tratamento [illegible] rua Humaytá n. 277 [illegible] com Almeida Irmão & Cia., teleph. Sul 948. [illegible] G

ALUGA-SE sala de frente a rapazes solteiros; rua Voluntarios da Patria n. 451. (Y 27702) G

MEIAS
Por ordem do juiz temos mais 10 dias para entrega da casa
12 pares pelo preço de 3
queiram verificar para seu proprio e real interesse
119-URUGUAYANA-119
(11736)

ALUGA-SE uma esplendida sala para escriptorio; na rua dos Ourives n. 39. (Y 29034) E

ALUGA-SE uma boa sala de frente, na rua do Ouvidor n. 133, 1º andar. Tem telephone. (Y 27675) E

AVENIDA Gomes Freire — Alugam-se os sobrados do n. 119; tratar [illegible] (Y 28422) E

ALUGA-SE uma sala razoavel, com ou sem mobilia; [illegible] n. 16, 1º andar. [illegible] (Y 28476) E

ALUGAM-SE quartos para moradia [illegible] (Y 28446) E

ALUGA-SE uma loja para qualquer negocio ou deposito; rua Sacadura Cabral n. 309. (Y 29096) E

ALUGA-SE uma boa sala de frente [illegible] (Y 28158) E

CONSULTORIO MEDICO — Aluga-se [illegible] (Y 28532) E

PRECISA-SE em casa de senhora séria [illegible] (Y 27643) E

PASSA-SE o contrato de um predio [illegible] (Y 28411) E

QUARTO mobiliado por 100$, sem [illegible] (Y 29095) E

SALA DE FRENTE em casa de familia [illegible] (Y 28463) E

SALA GRANDE — Aluga-se na rua 7 de Setembro [illegible] (Y 27805) E

SALA — de frente, independente [illegible] (Y 28383) E

Lapa e Santa Thereza

ALUGA-SE pequeno sobrado com 4 compartimentos sem moveis [illegible] (Y 29162) F

ALUGA-SE, perto do largo do Guimarães [illegible] (Y 28501) F

ALUGA-SE casa á rua Sto. Alfredo [illegible] (Y 29107) F

[illegible] (Y 26978) F

ALUGA-SE em Santa Thereza [illegible] (Y 29001) F

[illegible] (Y 28330) F

[illegible] (Y 29012) F

[illegible] (Y 27741) F

[illegible] (Y 29098) F

[illegible] (Y 29159) F

SANTA THEREZA — Aluga-se [illegible] (Y 29004) F

ALUGA-SE em casa de familia de todo respeito, um bonito appartamento de frente sem moveis, a pessoas de tratamento; rua Dois de Dezembro n. 9 — Praia Flamengo. (Y 27736) G

ALUGA-SE um quarto bem mobilado, em casa de casal sem filhos. Trata-se á rua do Cattete, 285, sobrado, Largo do Machado. (Y 29120) G

ALUGA-SE um quarto mobilado, mobilado para 2 ou 3 rapazes; rua Tavares Bastos n. 37, perto Bento Lisboa. (Y 29099) G

ALUGA-SE excellente sala mobilada, com ante-sala e tres sacadas de frente; rua Tavares Bastos n. 37, perto Bento Lisboa. (Y 29099) G

ALUGA-SE excellente e vasto quarto para 2 ou 3 rapazes; rua Tavares Bastos n. 37, perto Bento Lisboa. (Y 29099) G

APPARTAMENTO — Aluga-se um de frente, bello e amplo, independente, sem mobilia; praia do Russell n. 90. (Y 29100) G

ALUGAM-SE, a familias e cavalheiros, aposentos mobilados, com pensão, á rua Marquez de Abrantes n. 92. (Y 29081) G

ALUGA-SE em casa de familia um bom quarto com ou sem pensão. Rua Santo Amaro n. 196 (Cattete). Tel. B. M. 1906. (Y 27711) G

ALUGA-SE uma grande sala de frente, com boa pensão, com ou sem mobilia, em casa de familia; rua Senador Vergueiro n. 148. (Y 29073) G

ALUGA-SE uma excellente sala de frente, em casa de familia, com pensão de 1ª ordem, a casal ou senhor do commercio; á rua Corrêa Dutra n. 154. (Y 28480) G

ALUGA-SE em casa de familia magnificos quartos e salas bem mobilados, com agua corrente e optima pensão; rua das Laranjeiras n. 356. (Y 28482) G

ALUGA-SE um optimo sobrado, na rua do Cattete; trata-se na mesma no n. 91. (Y 28481) G

ALUGA-SE o magnifico predio da rua Martins Ferreira n. 88, com 5 quartos, 2 salas e outras dependencias; trata-se á rua Uruguayana n. 121, sob., das 4 ás 6 horas. (Y 27616) G

ALUGA-SE um optimo quarto, com pensão, a casal ou cavalheiro; rua Pereira da Silva n. 114—Laranjeiras. (Y 29036) G

ALUGAM-SE salas e quartos independentes a casaes e a moços do commercio, com café de manhã e perto dos banhos de mar. Rua Carvalho Monteiro n. 11, Cattete. (Y 27683) G

ALUGA-SE um quarto mobilado por 120$, na rua Corrêa Dutra n. 140, Cattete. (Y 29052) G

ALUGAM-SE no hotel pensão Alencar, salas e quartos mobilados, a familias e cavalheiros de tratamento. Praça José de Alencar n. 8. (Y 27659) G

APARTAMENTOS mobilados, com pensão; rua Corrêa Dutra n. 25. Pensão Atlantica. (Y 27605) G

ALUGA-SE um quarto mobilado, com pensão, em casa de familia franceza; rua Barão Guaratyba, 341 teleph. Beira Mar 3467. (Y 26873) G

ALUGA-SE, á rua Bambina n. 36, em casa de familia, um quarto a casal ou dois rapazes; tratar com Maria Alice. Tel. Sul 2.02. (Y 28199) G

ALUGA-SE predio inteiramente novo, installações modernas. Acha-se aberto. Avenida Pasteur n. 58. Trata-se, Laranjeiras n. 34. (Y 28332) G

ALUGA-SE uma sala de frente ou um quarto, bem mobilados; a cavalheiro; rua Pinheiro Machado n. 34 — Laranjeiras. (Y 27594) G

ALUGAM-SE uma sala e quarto bem mobilados, por preço modico; na rua Corrêa Dutra n. 78. (Y 28376) G

ALUGA-SE quarto mobilado para cavalheiro, em uma casa moderna, agua corrente. Cattete n. 247 — Casa 13. (Y 29035) G

LINDOS e arejados aposentos mobilados, de frente, com linda vista, em casa socegada e nova. Aluga-se ás pessoas de tratamento, com ou sem pensão. Guanabara 23. Laranjeiras. (Y 27715) G

PRECISA-SE, para um casal com um filho pequeno, e uma ama de leite, uma boa sala com pensão, em casa de familia. Carta nesta redacção a J. C. F.º (Y 27698) G

QUARTO á Aluga-se mobilado com café, bem arejado, por 180$. Cattete, 164. (Y 28215) G

QUARTO — Aluga-se um com pensão á rua Gago Coutinho, 50, — Flamengo. (Y 29181) G

EXCELENTE salão e apartamento, alugam-se mobilados casa de familia distincta, com pensão, Cattete 109 sob. (Y 28345) G

QUARTO — Aluga-se um esplendido e espaçoso, mobilado, a pessoa do commercio, casa de familia; rua Ferreira Vianna, 79, Cattete. (Y 27639) G

QUARTO espaçoso limpo, e arejado para senhor de respeito, aluga familia estrangeira. Cattete, 94, 2º andar. T. B. 2701. (Y 27633) G

QUARTO — Aluga-se um bom, mobilado com tres janellas de frente, a senhor do commercio. Rua Barão do Flamengo n. 26. (Y 28356) G

SALA DE FRENTE mobilada para casal, aluga-se, em casa de familia á rua Corrêa Dutra n. 146. (Y 28414) G

SALA — Aluga-se com entrada independente optima, mobilada, em casa de um casal de tratamento. Rua Santa Christina n. 28. Tem telephone. (Y 27693) G

SALA — Aluga-se com ou sem mobilia a pessoa de tratamento, em casa de pequena familia. Ladeira da Gloria n. 14, casa 7. (Y 27790) G

SALA E QUARTO, alugam-se bem arejados, mobilados e com pensão de primeira ordem. Preços modicos. — Rua Silveira Martins n. 70. (Y 28374) G

Leme, Copacabana e Leblon

ALUGA-SE no melhor ponto do Leme, uma casa mobilada, com telephone, 10 quartos e mais dependencias, propria para grande familia, ou pensão já iniciada, contrato 2 1/2 annos; mais informações, rua de São Pedro n. 166, loja. (Y 28533) H

ALUGA-SE o predio de 2 pavimentos, inteiramente reformado, com 4 quartos da rua Hilario Gouvêa, 68, Copacabana. Chaves e tratar, rua Barata Ribeiro n. 284. (Y 28464) H

ALUGA-SE um quarto mobilado ou não, com pensão; rua Barata Ribeiro n. 633. (Y 28398) H

ALUGAM-SE, no melhor ponto de Copacabana, em frente ao posto n. 2, bons quartos mobilados; na rua Buarque n. 39. — Cozinha de 1ª ordem. (Y 28329) H

ALUGA-SE um bom quarto para rapazes solteiros ou casal sem filhos; Avenida Ataulpho de Paiva, 5 — Leblon. (Y 27602) H

ALUGA-SE a casa da rua 20 Novembro 342, Ipanema, mobilada, com jardim, garage e telephone. Póde ser vista de 2 ás 5. Tratar com o sr. Braga, na administração do "Correio da Manhã". — Central, 37. (6497) H

FAMILIA de tratamento aluga excellente quarto com pensão. Barata Ribeiro 599. Posto 4. (Y 29026) H

LEME — Aluga-se um quartinho de frente a uma pessoa que trabalhe fóra. Sul 1683. (Y 27680) H

Catumby, Estacio e Rio Comprido

ALUGA-SE a confortavel casa da avenida Rio Comprido, 303, com 7 quartos, 3 salas, sala de banhos e todas as commodidades para familia. Aluguel 600$ e taxas. Chaves: rua Aristides Lobo n. 142. Trata-se, Rosario n. 81, sobrado. (Y 28527) J

Haddock Lobo e Tijuca

ALUGA-SE uma esplendida sala e um bom quarto, na rua do Mattoso n. 183, proximo á rua Haddock Lobo com esplendida pensão. (Y 27819) K

ALUGA-SE um bom quarto em casa de familia no andar terreo para dois rapazes ou duas mocinhas distinctas. Tratar com Villa 4859. (Y 29178) K

ALUGAM-SE em casa de familia, dois esplendidos aposentos, com pensão, etc., juntos ou separados, para casal ou familia; rua Barão de Ubá n. 17, tem telephone. (Y 29167) K

ALUGA-SE a casa sita á rua Santa Sophia n. 47, Tijuca, com esplendidas accommodações para familia de tratamento. Está em centro de terreno e tem dois pavimentos prestando-se para residencia de duas familias. Chaves no predio visinho n. 49, onde se prestam outras informações. Preço 800$000 e taxas. (Y 28521) K

ALUGA-SE a grande casa da rua do Mattoso n. 117, com 11 quartos, etc. Trata-se á rua de S. Pedro n. 61, 1º andar. (Y 28507) K

ALUGA-SE a casa da rua do Mattoso n. 181, com 8 quartos e demais dependencias. Trata-se na rua S. Pedro n. 61, 1º andar. (Y 28508) K

APARTAMENTO — Uma grande sala e dois quartos, independente, aluga-se em casa de familia de tratamento; rua do Mattoso n. 133. (Y 28530) K

ALUGA-SE a optima casa da rua da Cascata n. 51, Tijuca. Chaves na rua Conde Bomfim n. 948. — Tratar á rua do Carmo n. 57, 1º andar. (Y 28412) K

ALUGA-SE um bom quarto mobilado, com pensão, a um casal ou senhora só, de tratamento, com direito a todas as commodidades inclusive telephone, em casa de familia séria; á rua Felix da Cunha n. 56 — Conde Bomfim. (Y 28333) K

ALUGA-SE para familia de tratamento, um bom predio na rua Moura Brito n. 31, as chaves estão na mesmo. Trata-se na avenida Passos, 105. (Y 27635) K

ALUGA-SE boa casa de 4 quartos, com todos os requisitos modernos, grande porão habitavel, jardim e quintal; á rua Conde Bomfim n. 787. Está occupado até 15 do corrente e póde ser visto diariamente das 3 ás 5 horas da tarde. Tel. V. 1813. (Y 28397) K

COMPARTIMENTO para moveis — Aluga-se um em pavimento terreo, construido em cimento e muito arejado. Rua Professor Gabizo n. 92. (11657) K

QUARTO de frente — Aluga-se para casal ou rapazes, com ou sem pensão; preço modico. Travessa Pareto n. 30. (Y 26953) K

QUARTO — Em casa de familia do maximo respeito, aluga-se um, completamente independente e sem mobilia, a um senhor respeitavel. Rua Professor Gabizo n. 92. (11657) K

São Christovão, Andarahy e Villa Isabel

ALUGA-SE uma casa á rua Jockey Club n. 235, casa XV, a familia de tratamento; aluguel e taxas 228$, tres mezes em deposito; trata-se á avenida Rio Branco n. 117, 1º andar. (Y 28525) L

ALUGA-SE uma casa com 2 quartos, e 2 salas, toda reformada; á rua Visconde de Santa Isabel n. 73, avenida; trata-se na casa 7. (Y 29139) L

ALUGA-SE, a familia de tratamento, a esplendida casa, em centro de terreno, com 9 quartos, 3 salas, banheiro, cozinha, etc., á rua Conde de Leopoldina n. 59 — S. Christovão. Trata-se á rua da Conceição numero 166. Norte 2435. (Y 29154) L

ALUGA-SE, por contrato o elegante predio com 3 quartos da rua Santa Luiza n. 31. Trata-se com o dr. Crespo, á rua Conde Bomfim numero 577 ou rua 1º de Março n. 20, entre 2 1/2 h e 4 1/2 horas. (Y 27753) L

ALUGA-SE a casa 2, da avenida da rua Pereira Nunes n. 106, tendo 2 quartos, 2 salas, cozinha e quarto de banho e porão; as chaves estão na casa 2 e trata-se á rua Cattete n. 196, até ás 12 e depois das 4 com o Coronel Rocha. (Y 27749) L

ALUGA-SE uma boa sala para casal sem filhos, 70$000; na casa da rua S. Christovão n. 423. (Y 29007) L

ALUGAM-SE casas a 240$; chaves no 728, sobrado, da rua Barão de Mesquita. (Y 29101) L

ALUGA-SE uma sala independente com liberdade a um senhor. Rua Francisco Eugenio n. 63, perto da Leopoldina. (Y 29103) L

ALUGA-SE um espaçoso quarto a pessoas sem creanças; rua Mariz e Barros n. 259, casa VIII. (Y 28462) L

ALUGAM-SE a casaes ou moços do commercio, espaçosos commodos com todos os requisitos de conforto e hygiene; logar socegado e saudavel; agua com fartura; á rua Barão de Ubá n. 45 — S. Christovão. (Y 25871) L

SALDOS DE BALANÇO

Vamos beneficiar os nossos freguezes — Vejam com attenção os nossos artigos que custam metade dos preços — Aproveitem! Quem lucra é o povo!

Secção de Camisas

100 duzias de camisas brancas, peito de linho	de	15$000 por	8$500
200 duzias de camisas crepon, preto e branco	de	16$500 por	11$000
Camisas de zephir inglez	de	22$000 por	16$000
Camisas de Luizine ingleza	de	25$000 por	18$500
Camisas de Tricoline lisa	de	32$000 por	21$000
Camisas de Tricoline listada	de	35$000 por	22$000
Camisas de Tricoline listada	de	38$000 por	23$000
Camisas de Tricoline lisa, com friso, artigo moderno			25$000
Camisas de Tricoline listada, imitação seda beje	de	35$000 por	26$000

Cuecas e Ceroulas

Cuecas de morim			3$800
Cuecas de cretone superior	de	9$000 por	5$800
Cuecas de zephir superior	de	10$500 por	7$500
Cuecas de mouseline ingleza branca e beje	de	15$000 por	9$000
Cuecas de tricoline superior			12$500
Ceroulas de mouseline de primeira qualidade	de	16$000 por	10$000

Toalhas

1.000 duzias de toalhas para rosto	de	2$800 por	1$800
500 duzias de toalhas boas, para rosto	de	4$500 por	2$800
200 duzias de toalhas boas para rosto	de	3$800 por	2$500
100 duzias de toalhas de banho alagoanas, leg.	de	12$000 por	8$500

Tudo o que temos em casa vendemos barato. Até o dia 30 deste mez. Podem verificar os nossos preços, mesmo que não comprem, porque assim ficam scientes e indicarão aos seus amigos que nos Grandes Armazens da Camisaria Africana é que se vende tudo até o dia 30, por preços do tempo do Imperio!

Pedidos do interior, dirijam-se a
Mattos & Mendonça
21 e 54 A, Avenida Passos, 21 e 54 A
(11718)

ALUGA-SE, a familia de tratamento, a esplendida casa, em centro de terreno, com 9 quartos, 3 salas, banheiro, cozinha, etc.; á rua Conde de Leopoldina n. 59 — S. Christovão. Trata-se á rua da Conceição numero 166. Norte 2435. (Y 28123) L

ALUGA-SE a boa casa da rua São Luiz Gonzaga n. 216, casa 20. Chaves na mesma. Aluguel 260$000. (Y 27638) L

ALUGAM-SE — Predios novos acabados de construir; á rua Senador Moniz Freire n. 53 (Andarahy), a 300 e 500$; trata-se no local, com o constructor. (Y 28375) L

QUARTO independente, de frente, em casa de familia de tratamento, aluga-se a rapaz do commercio ou moça que trabalhe fóra. Mariz e Barros, 395. (Y 28516) L

SALA de frente, confortavel, com ou sem mobilia, aluga-se em casa de familia; á rua Barão de Mesquita, 143. (Y 28447) L

SUBURBIOS

ALUGAM-SE dois quartos, 1 sala e cozinha, bom quintal e luz, 120$ — Aluga-se tambem quarto e sala de frente e barracão, 90$, tudo independente e aluga a casa toda por 200$, fiança ou pagamento adeantado; rua D. Jacintha n. 7, tres minutos distante da estação Bento Ribeiro; as chaves ao lado, 9; trata-se com o proprietario, á rua Lopes da Cruz n. 176 — Meyer. (Y 29151) M

ALUGA-SE por 250$000 e taxas, por contrato, o predio á rua Cirne Maia n. 50 — Meyer; trata-se á rua General Camara n. 24, loja, Peixoto & Cia. (Y 29011) M

NICTHEROY

ALUGA-SE o predio ainda não habitado, porão habitavel, 10 commodos, terraço, etc., bonde Cubango na porta, 300$; rua Lima Castro, 33. (Y 27820) T

ALUGAM-SE optimos aposentos e appartamentos, para familias e casaes. Pensão Sul-America, Marechal Deodoro n. 187. Conforto sem luxo, jardim e parque. Casaes desde 360$. (Y 28492) T

ALUGA-SE em casa de pequena familia, uma sala de frente, com entrada independente e 2 quartos, juntos ou separados, com direito a cozinha e banheiro. Para ver e tratar na rua Gavião Peixoto n. 30. (Y 29065) T

ALUGAM-SE magnificos quartos mobilados, com pensão a casal desde 300$, no excellente predio, com jardim, da rua José Bonifacio n. 56. Pensão S. Domingos. (Y 26232) T

ALUGA-SE o predio ainda não habitado, porão habitavel, 10 commodos, terraço, etc., bonde Cubango na porta, 300$; rua Lima Castro, 33. (Y 27619) T

ALUGA-SE no Hotel Ideal, á rua Presidente Domiciano n. 178 — Tel. 1655, confortaveis quartos para familias e viajantes, com banhos de mar á porta, cozinha de 1ª ordem. — Nictheroy. (Y 21633) T

ILHAS

ALUGA-SE uma casa á rua Curuçá n. 19, ilha do Governador, Freguezia; trata-se á rua Pio Dutra numero 136, ou Sete de Setembro, 192. Tel. Cent. 2143. (Y 27595) X

Compra e venda de predios e terrenos

ALUGA-SE um terreno á Villa Sta. Thereza — Honorio Gurgel, com 75 metros de frente e 50 de fundos, já com plantas e chacara de flores. — Aluga-se ou vende-se; tratar á rua S. Francisco Xavier n. 74. (Y 29079) N

COMPRA-SE terreno de cerca de 4.000 metros quadrados, para fabrica. Offertas por carta a Krause & Keppich, rua Municipal, 32. (Y 29145) N

PROPRIEDADES á venda pela melhor offerta aos annunciantes Figueiredo & Gonçalves, rua Uruguayana n. 95, das 10 ás 18 horas. Tel. Norte 5575:
Predio, á rua de S. Luiz, junto á rua Haddock Lobo.
Predio á rua Haddock Lobo, perto do Estacio de Sá.
Palacete á praia do Flamengo, o mais bem localizado do local.
Palacete á rua D. Anna Guimarães, centro de grande parque.
Palacete na Avenida Pasteur, perto da praia de Botafogo.
Predio em Copacabana, perto da praça Serzedello Corrêa, bons commodos.
Terreno na Avenida Pasteur, 2 bons lotes 23 x 45 e 13 x 32.
Predios á rua das Palmeiras, 1 grupo de 2, modernos.
Palacete em Laranjeiras, centro de grande parque.
Predio no Cosme Velho, 5 bons quartos e bom terreno.
Predio perto da rua Marechal Floriano, armazem e sobrado.
Predios á rua Paysandu, bons commodos, 4 diversos.
Predios á rua Silva Manoel, em terreno de 20 x 40.
Predio á rua do Aqueducto, no largo do Guimarães.
Predio á rua Candido Binicio, em Jacarépaguá, bom parque.
Predio á rua Constante Ramos, em Copacabana.
Propriedades á rua Visconde de Itauna, em terreno de 10 x 38.
Predio á rua Aquidaban, Boca do Matto e chacara.
Palacete á rua Paim Pamplona — Sampaio, moderno.
Palacete á rua Bambina, com chacara, á rua Assumpção.
Predio á rua Corrêa Dutra, de moderna construcção.
Terreno á rua das Laranjeiras, no melhor local, 11 x 20.
Terreno á rua Maria Flora, Encantado, 22 x 66.
Terreno á rua Pereira Nunes..... 24 x 77.
Terreno á rua Marechal Aguiar.... 12 x 30.
Terreno á travessa Cerro Corá, no Cosme Velho, 10 x 44.
Terrenos á rua 28 de Agosto, 10 x 30 e 10 x 20.
N. B. — As vendas são livres e desembaraçadas de qualquer onus. (Y 28520) N

PREDIO — Vende-se o predio da rua Pedro Americo n. 195, Cattete, com terreno de 18,40 de frente, e de extensão até á pedreira. Trata-se com o leiloeiro Palladio, rua S. José n. 57. (Y 29118) N

PREDIO — Vende-se o bom predio para familia, á rua Ferreira Nobre n. 18 — Engenho Novo, tendo frente, tambem, para a rua Soares. Trata-se á rua S. José n. 57, loja, com o leiloeiro Palladio. (Y 29117) N

PREDIO — Vende-se o magnifico predio á rua Visconde de Santa Cruz n. 73 — Engenho Novo, bondes de Villa Isabel-Engenho Novo e Uruguay-Engenho Novo, passam na esquina, proximo aos trens, em leilão, pelo leiloeiro Palladio, segunda-feira, 12 do corrente, ás 4 1/2 horas. (Y 28273) N

PREDIO — Vende-se uma quarta parte de um predio de tres andares, em zona muito commercial, estando alugado sem contrato; á rua da Quitanda, entre Buenos Aires e Rosario; informa-se á rua Sachet n. 25, loja, com Luiz Ribeiro. (Y 29114) N

PREDIOS — Vendem-se os recentemente construidos á rua Commendador Bastos 42 e 44 — Freguezia — Ilha do Governador, em leilão pelo leiloeiro Palladio, sabbado, 10 do corrente, ás 2 horas da tarde, em seu armazem, á rua S. José n. 57—Rio. (Y 28274) N

PREDIO — Vende-se, novo, 4 quartos, 2 salas, etc. Almirante Cochrane n. 100. Trata-se das 12 ás 15 horas. Facilita-se o pagamento. (Y 27709) N

GONORRHENO

Unico garantido em qualquer gonorrhéa e os corrimentos: para homens e senhoras. A qualquer freguez que comprar o "GONORRHENO" no deposito: rua General Pedra n. 88, pharmacia, restitue-se a mesma quantia quando falhar o effeito radical, o que é impossivel. Vidro 5$. Pelo Correio 7$. Todo cuidado, é Gonorrheno não acceitem imitações. (Y 28465)

PREDIO. Vende-se o da rua Itamaraty n. 50, quasi esquina da rua Dr. Silva Gomes, Cascadura, proximo aos bondes e trens, em leilão pelo leiloeiro PALLADIO, sexta-feira, 9 do corrente, ás 2 horas, em seu armazem, á rua São José n. 57. (Y 28276) N

VENDE-SE um grande predio com terreno, em Santa Thereza; informações pelo telephone Cent. 901. (Y 29127) N

PREDIO. Vende-se o da Estrada de Itararé n. 45, Ramos, em leilão pelo leiloeiro PALLADIO, sexta-feira, ás 5 horas da tarde. (Y 28275) N

ARTE, ELEGANCIA — E — BOM GOSTO
São os requisitos que distinguem os Mobiliarios e as Ornamentações da
RED-STAR
RUAS:
69 - Gonçalves Dias - 71
82 - Uruguayana - 82
(6460)

TERRENOS — Jacarepaguá — Venda — Vendem-se terrenos no largo do Pechincha e Estrada do Páo Ferro, em frente do bonde e proximo do bonde, a dinheiro e a prestações, livres e desembaraçados, os mais bem localizados e de maior futuro. Informa Figueiredo, armazem no local. Tratar á rua Figueira n. 12, S. Francisco, com Rangel, das 13 ás 17 horas. (Y 26908) N

VENDE-SE a casa da rua Copacabana n. 1071. Trata-se Tel. B. M. 1361. (Y 29115) N

Pyorrhéa
Tratamento indolor, com o Prof. Dr. Arnoblo Monteiro. Raio X. — Todos os dias, hora marcada. Rua da Carioca 44 — T. 1182. (Y. 27795)

PREDIO. Vende-se o barracão de madeira, á rua Noemia Nunes, 7, Ramos, em leilão pelo leiloeiro PALLADIO, sexta-feira, 9 do corrente, ás 5 horas. (Y 28277) N

TERRENO — Vende-se entre a estação de Rocha e Riachuelo, um bom terreno de 10 x 38 á rua Alice Figueiredo; trata-se á rua General Camara n. 320, loja. (Y 27816) N

VENDE-SE o predio á rua Barão de Bom Retiro n. 244, com cinco quartos, 3 salas, etc., com porão habitavel, tendo bom terreno com arvores frutiferas. Entender-se no mesmo. (Y 27343) N

VENDE-SE uma casa com 2 quartos, 2 salas e demais accommodações para pequena familia; á rua Alayde 26, a 1 minuto da estação de D. Clara. Parte á vista e parte como se combinar. Tratar á rua Candelaria 66, 1º andar. Tel. Norte 3756. (Y 27802) N

VENDE-SE em Copacabana uma casa com 3 quartos e 2 salas, perto de banhos de mar; rua Raul Pompeia 24. Acha-se aberta. Mais informações na Confeitaria Cavé, 7 de setembro 133. (Y 27783) N

Azeite Portuguez
Especialidade particular. Pedidos pelo Telephone N. 2882. (Y 28503)

VENDEM-SE, a 10$000 o metro quadrado, lotes de terra, em Capivary, melhor ponto da Villa dos Campos de Jordão. Trata-se á rua Farani n. 37 — Botafogo. (Y 29119) N

VENDE-SE um terreno com 13 m. de frente, por 50 de fundo, na Estrada do Areal, linha auxiliar, estação de Sapé, 2 minutos da estação. (Y 29142) N

VENDE-SE o predio novo da rua Jardim Botanico, 105 (perto de Humaytá), 2 salas, 4 quartos, garage, etc. Trata-se: Ouvidor 89, 1º. (Y 27766) N

VENDE-SE um terreno em Ipanema, bem situado, á rua Nascimento Silva, medindo 10 x 50. Trata-se na rua Dias da Rocha n. 26, Copacabana. Tel. Ip. 651. (Y 29128) N

VENDEM-SE dois lindos e confortaveis predios com garage, por 50$ e 60$, em Villa Isabel e no largo dos Leões. Tratar com o proprio dr. Mattos; rua do Carmo n. 59, sob. sala 2. Phone C. 5725. (Y 27690) N

VENDE-SE uma casa com 7 quartos, 2 salas, cozinha e dispensa, na rua Pompilio de Albuquerque n. 97, estação do Encantado; para ver e tratar na mesma casa todos os dias até ás 8 horas da manhã. (Y 28368) N

VENDE-SE o moderno bungalow da rua Voluntarios n. 478, com accommodações para familia de tratamento; garage, etc.; informa-se pelo telephone C. 47, com Gastão, ou no armazem do leiloeiro Julio. (11625) N

VENDE-SE um piano em bom estado; na rua Pompilio de Albuquerque n. 97, estação do Encantado; para ver e tratar na mesma, todos os dias até ás 8 horas da manhã. (Y 28369) N

TERRENOS PARA LAVOURA

Vendem-se optimos sitios na estação de Belém, para lavoura, em pequenas prestações mensaes. Tratar no local em frente da estação com o sr. Alves. (4329)

VENDE-SE uma casa acabada de construir, 2 q., 2 s., coz., ban., W. C., quintal, jardim e linda varanda, situada em logar aprazivel e alto. Perto do ponto dos bondes de Bomsuccesso; rua Tangará n. 72. (Y 28178) N

VENDE-SE pequena casa por tres contos, perto da est. Q. Bocayuva, fundos da rua Vital n. 44; trata-se com S. Moreira, na Santa Casa — (Secretaria). (Y 29003) N

VENDE-SE ou aluga-se o predio da rua Souza Franco n. 161, proximo ao ponto de $100, recentemente reformado, com duas grandes salas e dois espaçosos quartos, etc.; tratar no mesmo. (Y 28358) N

VENDE-SE um terreno, á rua Cardoso (Meyer) e outro na ilha do Governador (E. das Pedrinhas). — Trata-se á rua Anna Nery n. 91. (Y 28363) N

VENDAS DIVERSAS

VENDE-SE uma mobilia de quarto em peroba clara (nova) propria para casal e mais alguns moveis tudo novo e uma machina Singer de cinco gavetas moderna com dois mezes de uso. Vende-se por motivo de viagem, á rua André Cavalcanti, 158. (Y 27822) O

VENDEM-SE caibros, vigas, ferros, ripas e tapamentos e thesouras, linhas de diversos comprimentos; rua Carvalho Alvim n. 60, Uruguay. (Y 29106) O

VENDE-SE com urgencia, para desoccupar lugar, um banco para carpinteiro, com duas prensas, tres sellins e diversos moveis, tudo em perfeito estado; rua General Canabarro n. 339. (Y 28402) O

VENDEM-SE barato uma mesa e 6 cadeiras de jantar, 1 armario, 1 etager e meia mobilia stofada, tudo em perfeito estado, motivo urgente. Av. Frontin n. 83 — Marechal Hermes. (Y 28334) O

VENDE-SE uma cama de massagem, com colchão proprio; rua Gonçalves Dias n. 13. (Y 27705) O

VENDE-SE um automovel "Hudson". Negocio urgente, de pessoa que se retira. Tratar das 9 ás 10 e das ás 7 á Av. Mem de Sá 109, sob., com Augusto. (Y 28478) O

VENDEM-SE ternos de casimira, finos, de paletots sacco, frack, smokings, casaca, de 400$, liquidam-se a 25$, 30$, 40$, 45$, 50$, 60$ e 150$; e paletots desde 5$000 e colletes desde 3$000. Rua Senador Dantas n. 75. (Y 28513) O

TRASPASSA-SE

TRASPASSA-SE o contrato de magnifica casa, com 12 quartos e 2 salas, optimas installações sanitarias, esplendido jardim e quintal, situado no bairro das Laranjeiras a quem ficam com os moveis completamente novos que a guarnece. Serve para pequena pensão familiar. Informações pelo telephone B. M. 3780. (Y 29138) S

TRASPASSA-SE casa com sala e 4 quartos, mobilada, o motivo se dirá á vista, na rua da Relação n. 13, sob. (Y 28337) P

Achados e perdidos

A. CAHEN & C., Veuve Louis Leib & C., successores — Perdeu-se a cautela n. A-13043. As providencias estão dadas. (Y 28355) Q

CASA CAMPELLO — Av. Passos 29-A. Perdeu-se a cautela numero 141.835, desta casa. (Y 27733) Q

CASA CAMPELLO — Avenida Passos n. 29-A. Perdeu-se a cautela n. 143.164 desta casa. (Y 27694) Q

CASA LIBERAL — Rua Luiz de Camões 60 —— Perdeu-se a cautela n. 215.604 desta casa. (Y 28405) Q

CASA LIBERAL — Rua Luiz de Camões 60 —— Perdeu-se a cautela n. 214.190 desta casa. (Y 27710) Q

FRANCISO DE AGUIAR & Cia. — Rua Luiz de Camões 36, Perdeu-se a cautela n. 332.813 desta casa. (Y 28352) Q

VIANNA, IRMÃO & Cia. — Rua Pedro I, antiga Espirito Santo, 28 e 30. Perdeu-se a cautela n. 104.832 desta casa. (Y 28335) Q

VIANNA, IRMÃO & Cia., rua Pedro I, antiga Espirito Santo 28 e 30. Perdeu-se a cautela n. 105.551, desta casa. (Y 29111) Q

PERDEU-SE uma caderneta da Caixa Economica desta cidade, com o n. 643.054 da 3ª série. (Y 27695) Q

PERDEU-SE a cautela n. 292.098 da casa de penhores de Guimarães & Sanseverino; ruas Alexandre Herculano n. 5 e Luiz de Camões n. 1-A. (Y 29110) Q

PERDEU-SE, no dia 30 de março, findo, a caderneta da Caixa Economica n. 593.129; a pessoa que a tenha encontrado, queira fazer o favor de a entregar no escriptorio deste jornal. (Y 29077) Q

DIVERSOS

ALUGAM-SE ternos de smockings, casacas, fraks, cartolas, cocos, Mem de Sá n. 349, 1º. Tem telephone. Menos 20 %. Rua Senador Dantas n. 75. (Y 28511) S

COMPRAM-SE roupas usadas de homem e senhora; paga-se mais 30 %. Rua Senador Dantas n. 75. — Tel. Central 3344. (Y 28511) S

ARTIGOS para chapéos de senhoras — J. Lobo & C., importadores. Rua Buenos Aires, 129. Teleph. Norte 1243. Recebem novidades de Paris. Remettem encommendas para o interior. (Y 23346) S

AULAS de chapéos, diurnas e nocturnas. Desejam ser chapeleiras com poucas lições? systema rapido, moderno. Temos preparado muitas alumnas para os interiores, muitas outras trabalham aqui por sua conta. Acceitam-se reformas. Cattete n. 94. Tel. B. M. 2701. (Y 27632) S

COMPRA-SE ou associa-se a um consultorio com boa clinica nesta capital ou Nictheroy. Cartas a C. D., neste jornal. (Y 27755

CARTOMANTE — D. Maria Emilia, a celebre e primeira do Brasil e Portugal, consagrada pelo povo mais perita, ultima palavra da cartomancia e sciencias occultas, ás pessoas do interior; consultas por carta, seriedade e sigilo; residencia á rua Visconde de Uruguay 157. Nictheroy e caixa postal 1088. Rio. (Y 26872) S

CHAPE'OS — Executam-se por qualquer modelo e ensina-se por preço modico. Mme. Silva. Na rua do Cattete n. 98, 2º andar. (Y 29113) S

CHIROMANCIA—Phrenologia, astrologia e graphologia. O professor Gauvein diz o passado, presente e futuro; o caracter e vocações. Util aos jovens. Dá salutares conselhos. Consultas das 9 ás 17 horas. Attende chamados; á rua S. José 19, 2º andar. (Y 28370

COMPRAM-SE machinas de costura e de escrever; paga-se bem. Telephone Central 3344. Rua Senador Dantas n. 75. (Y 28511) S

DINHEIRO — Capitalista empresta sobre predios mesmo nos suburbios de 6 a 200 contos, juros minimos, adeanta dinheiro. Av. Rio Branco 133, 1º andar, sala 6, Alexandre. (Y 29147) S

ANTIASTHMATICO DR. CRAVERO

Pela sua composição scientifica produz effeitos seguros sem occasionar disturbios no estado dos athmaticos sejam quaes forem e principalmente na asthma bronchica, na dyspnéa dos emphysematosos, dos pleuriticos e da tisica!
Muito indicado como optimo sedativo na asthma cardiaca e na angina pectoris, tendo sido efficaz nas tosses spasmodicas e nervosas.
Em todas as pharmacias.
DR. P. EMILIO CRAVERO e C. MODENA — ITALIA (11719)

AFIAM-SE e amolam-se navalhas, tesouras, machinas de cortar cabellos e quaesquer instrumentos cortantes. Concertam-se e nickelam-se. Preços minimos: tesouras, $500, navalhas, 1$000; machinas, 1$500, etc. Rua General Camara, 177 (largo do Capim). Officina e deposito. (Y 28506) S

CARTOMANTE, mineira, trabalhos garantidos; á rua Frei Caneca 123 sob., das 13 ás 19 horas. (Y 28343

CARTOMANTE CHIROMANTE, GRAPHOLOGO,
Mr. Sydney, dá interpretações das cartas, das linhas da mão ou da analyse da letra, que revelarão com clareza o vosso passado, presente e futuro. De 12 ás 6 horas da tarde, todos os dias uteis, á rua do Mattoso, 34, 1º andar, (proximo á praça da Bandeira), guarde o endereço, este annuncio vae cessar. Para os consultantes dos Estados remetterá instrucções gratis, desde que lhe enviem enveloppe sellado. (Y 28246) S

DINHEIRO a juros modicos, para hypothecas, com J. Pinto; á rua do Rosario n. 161, sobrado. (Y 27780) S

COMPRA-SE piano, urgente, para particular, mesmo precisando concerto. Phone 241 Villa. (Y 26628) O

Doenças venereas Cirurgia geral com especialidade dos orgãos genitaes e urinarios. Tratamento da gonorrhéa (corrimentos) e das suas complicações na urethra, prostata, testiculos, bexiga e rins; da syphilis, dos canceros molles, das adenites, etc., pelo DR. JULIO DE MACEDO, á rua da Carioca n. 54-A, (de 8 ás 11 e 1 ás 6). Serviço nocturno de 8 ás 9. (Y 27784) S

DENTISTA — Vende-se uma caldeira Ideal, um motor electrico moderno, uma escarradeira de bomba. Preço — 3:000$000; á rua dos Andradas, 46. (Y 29166) S

DINHEIRO — Empresta-se a 6 % ao anno, com garantia de predios, alugueis, apolices, inventarios, construcções, letras, etc.; compram-se e vendem-se predios; trata-se de papeis; á rua do Carmo n. 59, sob., sala 2. (Y 27689) S

Gonorrhéa Syphilis Cura em poucos dias da gonorrhéa aguda ou chronica ou de qualquer corrimento e de suas complicações no homem e na mulher. Tratamento da syphilis e todas as suas manifestações com injecção indolor de effeitos garantidos. — Rua Uruguayana n. 134 — DR. RUPERT PEREIRA, de 8 1|2 ás 11 e de 2 1|2 ás 6. (Y 27821) S

Impotencia seu tratamento. Avenida Almirante Barroso, (antiga Barão de S. Gonçalo) n. 1, 2º andar — 9 ás 19. Dr. Pedro Magalhães (Y 27810) S

HYPOTHECAS — Fazem-se a juros modicos e prazos longos qualquer quantia. Casa Bancaria Lafayette Bastos & Cia., á rua Buenos Aires 46. (Y 27730) S

IMPOTENCIA — Cura rapida no homem bem como da frieza sexual na mulher. Uruguayana, 134, sob. Dr. RUPERT PEREIRA — das 8 1|2 ás 11 e 2 1|2 ás 6. (Y 27821) S

MOÇA distincta pede a senhor de recursos que lhe empreste 500$. Cartas para este jornal para M. M. (Y 29129) S

MODISTA estrangeira muito habil offerece-se para fazer ou reformar vestidos em casa de familia ou ensinar a cortar em poucas lições, executa qualquer figurino. Tel. C. 5801. (Y 29172) S

MACHINA SINGER, coser e bordar, gabinete, nova, por 400$. — Vende-se. R. Tobias Barreto, 110-B. (Y 27803) O

MODISTA franceza faz vestidos por figurinos e crea modelos. Cattete n. 60, 1º. Tel. B. M. 1152. (R 27520) S

INTERNACIONAL PIANO — FISCHER · GORDON · AMPICO · PIANOS AUTOPIANOS etc. LARGO DA LAPA (7076)

OPILAÇÃO — Resultado seguro com o PHENATOL — Não exige dieta nem purgantes. A' venda em todo o Brasil. Caixa postal, 2.208. (6378)

PIANOS Novos, allemães, com tres pedaes em ricas e elegantes caixas, instrumentos de primeira classe, preços razoaveis, pagamentos a prazos longos CASA FREITAS, rua Lins de Vasconcellos n. 23, em frente á estação do Engenho Novo. (Y 28512) S

PIANO — Vende-se um superior, allemão, de jacarandá, quasi novo; preço de occasião; á rua Minas Geraes n. 9; esta rua é transversal á rua Fonseca Lima. (Y 27773) O

PIANO — Aluga-se um; preço commodo; rua Machado Coelho n. 95. (Y 27721) S

PIANO allemão — Vende-se um de cordas cruzadas e cepo de metal, quasi novo; rua Alzira Brandão 118. (Y 28404) O

PIANOS — Alugam-se, á rua Senador Euzebio n. 30. (Y 27617) S

PENSÃO — Optimos aposentos, cozinha de 1ª ordem, com pequena pensão estrangeira; rua Coronel Moreira Cesar n. 180 — Icarahy. (Y 27607) S

PIANOS (allemães) "Wilhelm Spaethe" os recommendados pelo maior pianista da actualidade "A. Brailowsky". Vendas á dinheiro e longo prazo.
PESSEK & CIA.
276 — Av Mem de Sá — 276 (11656)

PENSÃO — Traspassa-se com regular e boa freguezia, em ponto bem central; tem boa freguezia de avulsos. Largo de S. Francisco n. 14, 2º andar. (Y 28477) S

PIANO Vende-se um novo, optimas condições; rua da Carioca n. 43, sobrado. (Y 28391)

PHILOSOPHIA por Thiago Cenibal — Precisa-se de um exemplar. Procurar por R. A. Biato 54. Rua Marechal Floriano Peixoto, 54. Casa do João. (Y 29170)

PIANOS e auto-pianos allemães. R. Ferreira & Cia, Rua São Francisco Xavier n. 388. Tel. V. 3968. A maior casa importadora; a que mais vende e melhores preços e prazos offerece para primorosos instrumentos. Peçam catalogos. (6380)

PIANO — Vende-se um em tom de orchestra; preço conveniente. Affonso Cavalcanti n. 126 (c. 1). (Y 27722)

PIANOS LUX Não têm rival, unicos fabricados com madeiras nacionaes, estando, por isso, isentos de cupim. VENDAS A DINHEIRO E A PRESTAÇÕES. Avenida 28 de Setembro n. 311 TEL. VILLA 3228 (6311)

ADVOGADOS

Advogado — Causas civeis, commerciaes e criminaes, fallencias e concordatas com o Dr. Corrêa de Oliveira, á Praça Tiradentes, 39, sob. (Junto á Telephonica). (Y 27731)

MEDICOS

CONSULTAS GRATIS
Pelo Dr. Luiz Lima Bittencourt, especialista em molestias dos OLHOS, OUVIDOS, GARGANTA e NARIZ todos os dias, das 9 ás 11 horas e pagas das 16 ás 18 horas. Consultorio — Rua Buenos Aires, 158 (entre Andradas e Uruguayana). Tambem faz o tratamento da catarata sem operação, nos casos indicados. (Y 27804)

DR. CIVIS GALVÃO
ASSISTENTE DA FACULDADE
Doenças internas. — Consultas diarias, das 3 ás 6 hs. Av. Gomes Freire n. 63. Tel. Central 2111. (Y 29060)

CLINICA SO' DE SENHORAS
Prof. dr. Octavio de Andrade — Especialista, tratamento das hemorrhagias, suspensão, atrazos, faltas, vomitos e enjôos da gravidez, frieza, etc. Regulariza as regras, processo proprio, sem operação. Rua Sete de Setembro, 219, das 10 ás 11 e das 1 ás 4 horas. Tel. 1591, Central. (Y 28496)

Dr. Huber
CIRURGIÃO ALLEMÃO, partos, mol. de senhoras, c. 20 annos de pratica, hospitaes Berlim; rua Sachet 26, das 2 ás 5. Ip. 631. (Y 28496)

CLINICA DE SENHORAS
Moderno tratamento sem operação, das hemorrhagias, venereas, tratamento abortivo, corrimentos, atrazos, faltas e irregularidades menstruaes. DR. BARTOLI — Rua S. José 27. T. C. 1127. De 1 ás 6. (Y 28524)

OPTIMA clinica, na melhor cidade do E. de S. Paulo, permuta-se nesta capital; resp. nesta redacção para Dr. N. L. (Y 29080)

DOENÇAS DE NARIZ GARGANTA OUVIDOS E BOCCA Cura garantida e rapida da **OZENA** fetidez do nariz processo inteiramente novo. DR. EURICO DE LEMOS professor livre dessa especialidade na Faculdade de Medicina do Rio de Janeiro. Consultorio: rua da Republica do Perú n. 13, 1º andar, (antiga rua da Assembléa), das 12 horas ás 5 da tarde. (Y 27.770)

ESTOMAGO E INTESTINO
Tratamento moderno pelo processo do prof. Zuelzer de Berlim, especialmente do ulceras do Estomago e duodeno, sem operação. Novos meios de diagnostico e tratamento da hyperchlorhydria (acidos), diarrhéas, colites, dysenterias, prisão de ventre (atonica, espasmodica, etc.).
Dr. Ernesto Carneiro, com longa pratica nos hospitaes da Europa. São José 69. C. 515. Das 3 ás 6 horas. (Y. 27360)

A SENHORA Está triste? As suas regras são dolorosas e irregulares, tome CAPSULAS SEVENKRAUT. (Apiol—Sabina—Arruda)—A' venda na Drogaria Huber, Rua 7 de Setembro, 61. (Y 22576)

CLINICA SO' DE SENHORAS
Tratamento garantido sem operação da falta de regras, colicas, suspensão, vomitos, enjôos, etc.; regulariza os atrazos menstruaes por processo rapido e efficaz. Dr. Cesar Esteves. Rua Sete de Setembro, 219, das 9 ás 11 e de 1 ás 4. Tel. Central 1591. (Y 26732)

Gonorrhéa Syphilis aguda ou chronica, em ambos os sexos, cura radical em poucos dias — Syphilis, injecções indolores. Av. Almirante Barroso, (Barão S. Gonçalo), 1, 2º. and. 9 ás 19. T. C. 1.009. Dr. Pedro Magalhães (Y 27809)

Gonorrhéa ou blenorrhagia, por mais antiga que seja, cura-se em poucos dias, pelas correntes thermo-electricas (diathermia). — Dr. Raul Rocha, 16 annos de pratica; 7 de Setembro, 105. 9 ás 11 e 3 ás 6. (Y 27648)

TUBERCULOSE
Tratamento por INJECÇÕES INTRO-TRACHEAES pelo DR. OSCAR LACERDA — Syphilis e doenças das Senhoras. R. S. José 63, das 16 ás 17 — Tel. C. 208 e V. 4817. (Y 28505)

«VUG!»

Registrado
BALSAMO INDIANO

VUG! Sara qualquer dôr em cinco minutos.
VUG! Remedio heroico no tratamento do Rheumatismo.
VUG! Infallivel nas nevralgias em geral.
Não ha dôr de dentes ou de ouvidos que resista á prodigiosa acção do Balsamo VUG!
Procure nas pharmacias e drogarias o legitimo Balsamo VUG!
Depositarios geraes: SANT'ANNA, ARAUJO & COMP. Rio de Janeiro.
RUA BUENOS AIRES, N. 15 — 2º. (11633)

Tossis? Tomae BRONCHITAL
Ap. D. N. S. P. — N. 596 — 3|10|924.
Deposito: — RUA URUGUAYANA, 111.
PHARMACIA BITTENCOURT. (4717)

ROCKFELLINA
NOME DEPOSITADO
PEQUENAS PEROLAS PURGO-VERMICIDAS
Sem dieta e de effeito seguro contra vermes intestinaes
DROGARIA
Ribeiro, Menezes & Co. — Rua Uruguayana, 91 — RIO
(817)

CASA EM COPACABANA

Aluga-se mobiliada a casa da rua Barroso 60, com amplas accommodações para familia de tratamento. Ver e tratar na mesma. (3180)

Cabello corrido
Até nas pessoas de côr

Por mais crespos ou ondulados que sejam os cabellos, até mesmo nas pessoas de côr, ficam lisos com o uso continuado do LYSODOR - Preço 4$000 — Pelo Correio 5$000.

Deposito geral á Rua Uruguayana n. 66 — Emilio Perestrello. Perfumaria A' GARRAFA GRANDE.

BORLIDO MAIA & Cia.

CASA FUNDADA EM 1878
Depositarios de Cimento inglez "WHITE BROTHERS". Tinta hygienica "OLSINA" e "BEBEDOURO HYGIENICO" approvado pela D. N. de Saude Publica e Directoria do Serviço Sanitario de S. Paulo.
PHONE — Norte 274 — RUA DO ROSARIO N. 55
(9688)

XAROPE PEITORAL
— de —
ANGICO COMPOSTO

Tosses, Bronchites Agudas ou Chronicas, Catarrhos, Constipações, Influenza, Asthma, Coqueluche, Defluxo, etc.

Vende-se em todas as Pharmacias e Drogarias — Deposito: "Pharmacia Bragantina" — Rua Uruguayana, 105. (1134)

HEMORRHOIDAS

Cura radical por processo completamente indolor sem operação. Doenças do recto (rectoscopia), operações em geral.
Vias urinarias por methodos e apparelhos modernos, usados nas clinicas de Berlim e Vienna. Blenorrhagia e complicações (prostatite, cystite, gotta, etc.). Electricidade, diathermia, raios ultra-violeta. DR. MARIO KROEFF, ex-chefe do Dispensario Central de Doenças Venereas (da Saude Publica e da Fundação Gaffrée-Guinle). De volta da sua viagem á Europa. Uruguayana, 104, 3—6 horas. N. 6414. (11946) R

MME. GUIU, prof. parteira de Barcelona e Rio. Partos e outros trabalhos. Cons. das 2 ás 6 hs. São José n. 27. Tel. Central 1127. Acceita parturientes á rua Buarque de Macedo n. 78. Tel. B. M. 104. (Y 28497) Y

A SENHORA Esta triste? As suas regras são dolorosas e irregulares, tome CAPSULAS SEVENKRAUT (Apiol — Sabina — Arruda) A' venda na Drogaria Huber — R. 7 de Setembro 61. (22577)

PARTEIRA — Mme. Maria Josepha, diplomada pela Faculdade de Medicina do Rio de Janeiro e Madrid, com 25 annos de pratica, faz todos os trabalhos de sua profissão; na avenida Gomes Freire n. 77. Tel. Central 3642 — Consultas gratis. (Y 29038) R

GONORRHÉA e suas complicações. Cura radical por processos seguros e rapidos. DRs. JOÃO DE ABREU e BRANDINO CORRÊA, das 8 ás 19 horas. Telephone 5803 Norte. — Rua São Pedro, 64. Serviço nocturno das 20 ás 21 horas. (6385)

VAGINOL — Toilette intima, refaz e conserva a mulher. Nas drogarias e pharmacias. Tel. C. 2270. (2149)

PROF. GODOY TAVARES — Estomago, intestinos, (rectites, hemorrhoides etc.), coração, pulmão, rins e diabetes. Av. Rio Branco, 137, (Odeon). Tel. N. 6966, 3 ás 7, menos quinta. Vol. Patria, 66, Sul 3176. (Y 28495) R

PROFESSORES E PROFESSORAS

A PROF. portugueza que em 1922 esteve na rua da Quitanda, 72, ensina a creanças e senhoras, portuguez, arithmetica, geogr., hist., etc., só em particular, na rua S. José, 34, 2º, mesmo á noite, e vae a domicilio. (Y 29123) Z

DIABETES OBESIDADES Estomago-intestino

Dr. Xavier Pedrosa

De volta da Allemanha com novos meios de diagnostico e tratamento offerece seus serviços diariamente á rua Buarque de Macedo 48, das 4 em deante — Telephone Beira Mar 166. (Y 28219) R

BELLO SEXO Para vossos incommodos tomem CAPSULAS SEVENKRAUT (Apiol — Sabina — Arruda). App. D. N. S. P. n. 94, 19|1|921. A' venda Drogaria Huber. R. 7 de Setembro, 61. Tubo original 7$. (Y 22578) Z

COPIAS á machina e ao mimiographo; rua Sete de Setembro, 107. Escola Urania. Tel. Central 751. (Y 29149) R

DACTYLOGRAPHIA com inglez ou portuguez, tres vezes por semana, 25$ mensaes; arithmetica, escripturação mercantil, linguas e curso commercial, á rua Sete de Setembro n. 107, Escola Urania. Tel. Central 751. (Y 28509) Z

EXPLICADOR — Exames e concursos. Prof. Dr. Washington Garcia. Peçam prospectos, á praça 15 de Novembro, 101, ou pelo tel. N. 7748. (Y 26878) Z

Doenças das senhoras

Tratamento das inflammações do utero, ovarios, bexigas, urethra, corrimentos e perturbações de menstruação, pela diathermia e raios ultra-violeta. Processos especiaes permittindo a cura radical com poucas applicações indolores, (technica de Nagelschmith, Bernstein e Kovarschik, Vienna). *Evita operações cirurgicas.* Dr. Cocio Barcellos, ex-assistente da Fac. de Med., medico da Polic. de Botafogo. Das 11 ás 12 e das 4 ás 6. Tel. 3864 — S. José n. 53.
Aviso — Faz tambem tratamento fóra das horas de consulta, com hora marcada. (11397) R

10$ Mensalidade de Dactylographia na ESCOLA IDEAL Curso rapido 50$. Largo da Carioca, 6. (Y 28500) Z

ESCREVER A' MACHINA — Curso completo em 30 lições, com os dez dedos e em todas as machinas. ESCOLA "VELOX". — Largo de São Francisco, 36, 1º. (Y 28251) Z

ITALIANO — Professor pratico. B. M. 3687. (Y 28344) U

INGLEZ theorico e pratico, ensina-se á rua da Alfandega n. 144, sobrado; preços modicos. (Y 28390) Z

UTERO, ovarios, trompas, urethra, bexiga e rins, corrimentos, regras dolorosas e irregulares, cura rapida pela DIATHERMIA, evitando operações perigosas — Dr. Raul Rocha, com 16 annos de pratica — Rua 7 de Setembro, 195, das 9 ás 12 e das 3 ás 6. (Y 27801) R

ITALIANO — Professora diplomada ensina em sua residencia ou a domicilio. Palmeiras 86. Botafogo. (Y 28517) Z

INGLEZ ou portuguez, com dactylographia, 25$ mensaes; rua Sete de Setembro n. 107, Escola Urania. (Y 28509) Z

DENTISTAS

APROVEITAMENTO das raizes; tratamento de fistulas e abcessos sem dor. Cirurgião Dentista. Dr. Octaviano C. Gonçalves. Rua dos Ourives n. 9, 1º andar. (Y 29140) R

PRATICO Prof. portuguez ensina portuguez correcto (analyse, correspondencia, etc.), arithmetica, francez (pratico e theorico), geogr., hist., desenho, calligr., escript. mercantil, etc.; rua S. José n. 34, 2º. (Y 29123) Z

ALUGA-SE optimo gabinete dentario, na rua Gonçalves Dias. Cartas a B. B. B., nesta redacção. (Y 28364) R

PROFESSORA de piano do Instituto, 20$ mensaes; rua Alegre n. 93 — Aldeia Campista. (Y 27754) Z

DENTADURA sem chapa, executa o cirurgião dentista dr. Octavio C. Gonçalves; rua dos Ourives 9, 1º andar. (Y 29141)

PROFESSORA — Precisa-se, diplomada, para leccionar instrucção primaria, a uma menina, em casa — Trata-se á rua Figueira n. 12. (Y 26907) Z

DR. ALDO CUNHA — Trabalho dentario á hora, rapido, garantido e em dia, á r. Marechal Floriano, 57. (Y 23966) R

PROFESSORA de piano, lecciona a principiantes, com paciencia e por preços modicos; Mattoso n. 89. Tel. V. 3404. (Y 28166) Z

PARTEIRAS

Dr. Silvino Mattos laureado especialista em: deformidades anatomicas, SEM CHAMA (... casos, e em PONTES (BRIDGE-WORKS). Preços modicos. Rua 7 de Setembro, 231, das 8 ás 5. Tel. Central 1.335.

PROFESSOR BARBOSA — Lecciona portuguez, francez e arithmetica; preços modicos; rua Alfandega n. 144. (Y 28389) Z

PROFESSORA — Ensina portuguez, francez, inglez, musica e piano; recados á rua Dr. Campos Salles, 19. (Y 28367) Z

TRADUCÇÕES, copias á machina e ao mimiographo; Sete de Setembro n. 107, Escola Urania. Tel. C. 751. (Y 28509) Z

HEMORRHOIDAS

Cura radical garantida por processo especial sem operação e sem dôr. Diagnostico e tratamento moderno das doenças dos intestinos, Rectum e Anus. Diarrhéas, colites e dysenterias, prisão de ventre e suas complicações, quédas do rectum, fistulas, fissuras, corrimentos, pruridos, feridas, etc. Cirurgia dos intestinos, Rectum e Anus — DR. RAUL PITANGA SANTOS — da Faculdade de Medicina; Passeio 56, sob. de 1 as 5 (16635)

TERRENO — ANDARAHY
Vende-se á rua Marechal Joffre no lado do numero 39. Tratar pelo telephone Norte 2797, com Nazareth. (Y 27765)

PRIVILEGIO
Vende-se um de optima exploração. Cartas neste jornal a Privilegio. (Y 27756)

Hydrocele
Estreitamento da urethra

Cura radical por *processo benigno sem operação cortante* e sem o doente afastar-se de suas occupações diarias. Molestias, cirurgias em geral, especialmente dos apparelhos *urinario* e da *geração, Hemorrhoidas*. Clinica do Dr. Crissiuma Filho, rua Rodrigo Silva, 7. A's 14 horas. Tel. C. 5730. (1303)

Rua S. Francisco Xavier, 777
Vende-se esta excellente casa, entrega immediata. Trata-se junto ao n. 781. (Y 27.771)

Terreno, Conde Bomfim, 966
Vende-se este magnifico lote, 1:600$ o metro de frente. — RUA DO LAVRADIO N. 65. (Y 27759)

FORTALECENDO

Restabelece todas as funcções o *Vinho Tonico Phosphatado das Tres Quinas Bittencourt.*
111, R. Uruguayana, 111
Ap. D. N. S. P. n. 94, 17-6-924. (6375)

PHARMACIA
Vende-se uma com magnifica installação, muito afreguezada, em ponto muito movimentado. Informações na DROGARIA RODRIGUES. (Y 27752)

FOX TERRIER
Compra-se um casal á rua Francisco Eugenio n. 207, S. Christovão. Pede-se informações a quem este interessar. (Y 27767)

INDUSTRIAS A VAPOR

Usem "ACTOLYT MAGNETINE" desincrustante efficaz de effeito auto-mecanico. Não contem acido, soda ou outras materias corrosivas. Preserva as chapas e tubos das caldeiras. Representantes e depositarios exclusivos — *FARIA & PINHO LTDA*. Rua dos Ourives, 135 — 1.º — Phone Norte 6020. (4170)

PHARMACIA
Compra-se uma, a balanço, até 15 ou 20 contos de réis. — Cartas a Galeno neste jornal. (Y 27768)

Vende-se casa
Para pessoa de bom gosto, casa em centro de jardim, 2 salas, 2 quartos, cozinha e mais dependencias, luz, agua, grande gallinheiro, muitas fruteiras, terreno 10 x 50. Venda urgente, 12 contos. Ver á rua Barbosa Rodrigues, 114. Cavalcante, Linha Auxiliar. (Y 29125)

ISOLADORES

Companhia Paulista de Material Electrico.
RIO DE JANEIRO
Rua São José, 76.
(2623)

BOM NEGOCIO
Vende-se a formula para a fabricação de um lapis antiseptico, muito em uso pelos barbeiros. Fabricação facil, requer pouco capital. Algo novo neste mercado. Dirigir-se por carta a A. Girard. Caixa Postal 1783. (Y 29125)

SITIO
Traspassa-se um sitio de 5 alqueires, nos suburbios, em frente a uma estação da Linha Auxiliar, com a condição de compra das bemfeitorias. Logar alto, saluberrimo, proprio para pessoas fracas ou convalescentes que não desejarem sair desta capital. Para informações á rua dos Ourives n. 83, 1º andar, com o sr. Nelson. (Y 29126)

Negocios em S. Paulo

Acceito representações e trato qualquer negocio na Capital ou interior. Referencias Bancarias. A. MORAES, rua Tres Rios n. 30-A e 37. Telephone Cidade 6707. Caixa Postal 1884. — Endereço Telegraphico ALMORA — S. Paulo. (4446)

TERRENO — COPACABANA
Vende-se um magnifico, de 15 metros de frente por 60 de fundos, por 60:000$000, á rua Quatro de Setembro, frente para o morro, entre as ruas Ipanema e Bolivar, facilitando-se o pagamento da metade do preço. Tratar com dr. Tavares. Rua Buenos Aires n. 35, terceiro andar. (Y 29137)

MOBILIA DE LAQUE'
Vende-se um lindo dormitorio para casal, modelo original, em marfim patinado, guarnecido de cretone, com cama turca. Rua Senador Dantas, 45. (Y 28510)

Elixir de Nogueira

GRANDE DEPURATIVO DO SANGUE
Para todas as molestias provenientes da SYPHILIS.
Milhares de curados
(2206)

SITIO
Vende-se ou permuta-se por predio bem localizado nesta capital, um sitio situado na Tijuca, com 9 alqueires de boas terras, grande bananal, boa casa de moradia e para empregados, agua nascente, pomar, mattas, etc. Trata-se no Becco das Cancellas n. 11, 1º andar, com Marcillio Telles & Sobrinho. (Y 26866)

SALA DE JANTAR
Vende-se boa e moderna, preço de occasião, para desoccupar logar; á rua 24 de Maio n. 305 — Sampaio. (Y 25402)

Aproveitem!...

A grande venda de
Saldos de balanço
por preços vantajosos no
Paraiso das Crianças
Casa especial de artigos para crianças
134 — RUA 7 DE SETEMBRO — 134
Fone, C. 1231 - Rio de Janeiro
(11910)

QUER GANHAR SEMPRE NA LOTERIA?

A Astrologia offerece-lhe hoje a RIQUEZA. Aproveite-a sem demora e conseguirá FORTUNA e FELICIDADE. Orientando-me pela data do nascimento de cada pessoa, descobri o modo seguro que, com minhas experiencias, todos podem ganhar na loteria, e jogo do Bicho sem perder uma só vez.
Milhares de attestados provam as minhas palavras. Mande seu endereço e 500 réis em sellos, para enviar-lhe GRATIS "O SEGREDO DA FORTUNA" — Endereço: Sr. Prof. P. Tona. Calle Pozos, 1369. — Buenos Aires. Republica Argentina.
"Cite-se este Diario" — (Y 22874)

DEUZA DA PAZ
A melhor escova para dentes
(6363)

BARATA "MERCER"
Vende-se uma em perfeito estado de funccionamento e conservação, por preço convidativo; tratar com Pinheiro, Avenida Rio Branco, 117, 1º andar, sala 22. Telephone Norte 2253. Ver na garage S. Paulo (Praia de Botafogo). (Y 28526)

Piano allemão
Vende-se um bom, muito bonito, côr clara, cepo metal, cordas cruzadas, magnificas vozes, sem uso, a preço barato. — Barão Mesquita, 507. (Y 28433)

CASA MOBILADA
Aluga-se a casal ou pequena familia de tratamento, sem creanças. Voluntarios da Patria, 136 A, casa VIII — Das 14 ás 18 horas. (Y 28528)

PRECISA DE ADVOGADO?
Tenha ou não recursos procure o dr. Moacyr Alves do Valle, á rua da Quitanda n. 12, sobrado. (Y 26925)

Predio velho, rua Coronel Pedro Alves
Vende-se por preço de occasião, com fundos para os desvios da Leopoldina Railway. Tratar pelo telephone Norte 4.008, com Cavalcante ou Soares. (Y 27762)

Casa, Alto Therezopolis
Em optimas condições vende-se a da rua Ponteny. Tratar pelo telephone Norte 4.008, com Cavalcante ou Soares, ou N. 2797, com Nazareth. (Y 27763)

Terreno, Professor Gabizo
Por preço de occasião vende-se quasi esquina de Mariz e Barros. Tratar pelo telephone Norte 4.008, com Cavalcante ou Soares, ou Norte 2797, com Nazareth. (Y 27764)

"DICCIONARIO DA NOMENCLATURA TECHNOLOGICA DO CONSTRUCTOR"
Contendo em ordem alphabetica, cerca de 2.500 vocabulos com definições de todos os materiaes de construcção e seus elementos; ornatos e rudimentos, ferramenta, utensilios, instrumentos e toda a especie de apparelhos adoptados em architectura, carpintaria, serralheria, alvenaria, mecanica, electricidade, ceramica, pintura e demais artes e officios; obra inedita e imprescindivel, tanto para a confecção de orçamentos como para especificações de contratos, direcção de officinas, fabricas e toda especie de construcções; pelo engenheiro architecto, Enéas Marini; encontra-se á venda nas principaes livrarias do Rio, Santos e São Paulo, ao preço de 8$, em sellos, estampilhas ou vales postaes. (11643)

Sala de frente
Aluga-se uma com telephone, á rua da Constituição n. 39, sobrado. Ver e tratar na mesma, a qualquer hora. (Y 27760)

PETROPOLIS
Vende-se ou aluga-se boa casa com quatro quartos, etc. Rua Santos Dumont, 878 — Telephone 1030. (Y 27761)

ALUGAM-SE
Em Santa Thereza, a cinco minutos do largo da Carioca, duas esplendidas salas de frente, mobiladas e com entrada independente, em casa de familia de todo o respeito, a um casal distincto que trabalhe fóra. Dão-se e pedem-se informações. Telephonar para Villa 2850. (Y 27672)

ALUGA-SE
Em Santa Thereza, a cinco minutos do largo da Carioca, em porão habitavel, boa sala de frente, mobilada e com duas janellas para o jardim, a uma senhora que trabalhe fóra. Informações com Villa 2850. (Y 27673)

CURVELLO — Sta. THEREZA
Aluga-se a pessoas de tratamento sala e quarto muito fresco, com bella vista, com liberdade na casa toda e telephone, e com boa pensão; não tem outros inquilinos. Tratar: Central 1033. (Y 28454)

CASA
Aluga-se para familia de tratamento com 4 quartos, 2 salas, quarto de banho e fogão a gaz por 500$000. Rua Colina n. 63. — Trata-se com Raul. URUGUAYANA N. 40. (Y 28413)

SALA
Para consultorio, etc., aluga-se uma com todo conforto. — Avenida Rio Branco ns. 177 e 175. (Y 28.440)

Piano - Compra-se
Urgente, para particular, mesmo precisando alguns reparos. Phone 245 Villa. (Y 28434)

CASA MOBILADA
Aluga-se para pequena familia de tratamento. Informações: B. Mar 991. (Y 28408)

TYPOGRAPH
Vende-se uma Typograph quasi nova. A' rua S. Rosa n. 249, Nictheroy, nos dias uteis. (Y 29068)

PHARMACIA
Precisa-se de um bom pratico na rua do CATTETE N. 281. (Y 29063)

SERRARIA
Vendem-se:
Um bom engenho de fita, fabricante Guillet Fils, para serrar toras até 1m,30 de diametro e uma excellente machina de apparelho, de Guillet Fils, machina robusta de grande producção. Um engenho duplo, de Robinson, para desdobrar concoeiras até 12" x 4". — Trata-se á rua da Conceição n. 166. (Y 29155)

Studio Philatelico Carioca
Peçam o catalogo e lista de offertas gratis. Sellos, albuns, etc. Caixa postal 2.202 — Rio de Janeiro. (Y 29144)

COCOS
Informa-se quem vende barato. — Rua Theophilo Ottoni, 104. (Y 28490)

PILULAS LAXO-TONICAS-DIGESTIVAS "MILAGROSAS"

LICENÇA Nº 3680 DO D.N.S.P. - 6-6-925
MARCA REGIST. PRODUCTOS PHARMACEUTICOS
MARCA DEPOSITADA Nº 2505
Indicadas nas molestias do Estomago, Figado, Intestinos, Prisão de Ventre habitual, Inappetencia, Atonia da funcção gastrica e em todos os casos que houver necessidade de um laxante energico e normal ou um tonico estimulante do Apparelho Digestivo.
A VENDA EM TODAS AS DROGARIAS
(5655)

DR. ZEFERINO BASTOS - Rua INVALIDOS, 46. De 3 ás 5 — Clinica privada — CIRURGIA EM GERAL — MOLESTIAS DAS SENHORAS e PARTOS — SYPHILIS e BLENORRHAGIA — Tel. 3554, Central. (Y 27603)

Para uma boa illuminação LAMPADAS

A' venda em todas as boas casas de electricidade. (11387)

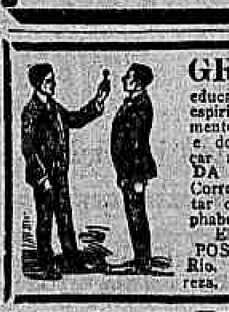

GRATIS — Si quer ser feliz em emprego, em ... educar a vontade, augmentar a memoria, a lucidez de espirito e o vigor physico e viril, agir pelo pensamento á distancia, livrar-se das influencias estranhas e dominar os outros, [illegible] a felicidade e a paz; peça já o MENSAGEIRO DA FORTUNA. [illegible] Escreva para ARISTOTELES ITALIA, 4 CAIXA POSTAL [illegible] Rio. [illegible] (Y 28531)

JUVENTUDE ALEXANDRE

DÁ VIGOR E MOCIDADE AOS CABELLOS
Restitue a côr primitiva aos cabellos brancos
Extingue a caspa. Combate a calvicie. De agradavel perfume.
Producto com 30 annos de invejavel existencia, premiado e licenciado
Seu uso é sempre util. Cuidado com as imitações nocivas.
Pelo Correio, 6$000 — Deposito: CASA ALEXANDRE — Ouvidor, 148 - Rio
Peça e exija: JUVENTUDE ALEXANDRE
(3784)

CORAÇÃO, RINS — ASTHMA

O especifico é o CACTUSGENOL, approvado pela Saude Publica e pelos Medicos nas afflicções, faltas de ar, cansaços, palpitações, inchações, rins, bexiga, asthma, chiados no peito. Deposito: Drogaria Pacheco, rua dos Andradas n. 43, e Drogaria Baptista. Ap. pelo D. N. S. P. em 7-1-16 — Lic. n. 15. (Y 29146)

Ner-Vita dá Força e Vigor
N. 102
(11380)

MOVEIS

GRANDE REDUCÇÃO NOS PREÇOS — Deseja V. Ex. mobiliar sua casa com pouco dispendio? — Visitae as bellas exposições de
LEÃO DOS MARES
LARGO DA LAPA N. 32. (Ponto dos bondes).
A titulo de reclame offerecemos:
Grupos para sala de visitas, estylo, lindos embutidos, 10 peças, de 500$ a 600$.
Dormitorios completos, estylo . . . 1:200$000
Elegante sala de jantar "Hollandeza" . . . 1:100$000
CATALOGOS GRATIS
(3236)

MAGNETOS VELAS
Dynamo Arranques

Steinberg & C.
RIO DE JANEIRO
Avenida Rio Branco, 31 e 33
Caixa 1281. Tel. N. 716 e 121
(11893)

"Formitonicum"

PODEROSO FORTIFICANTE
Abre o appetite, engorda e dá forças. Vende-se em todas as pharmacias.
Um vidro, 3$000
Depositario: Drogaria Pacheco, rua dos Andradas, 43.
Lab. Homoeopathico: Alberto Lopes, rua Eng. de Dentro 26.
(11977)

RIO MENSAGEIRO
Junto a este jornal — Entrega volumes a domicilio e recados urgentes e garantidos. Telephone Central 58. (Y 25246)

PHARMACIA
Precisa-se de um pratico. — RUA HADDOCK LOBO N. 106. (Y 29009)

CAMISAS SOB MEDIDA
Fazem-se com ou sem monogrammas, camisas, ceroulas e pyjamas, á rua Chile n. 14. Telephone Central 1786. (Y 29044)

ZINCO
Compra-se até 250 folhas de zinco, usadas, de 8 a 10 pés. Rua de S. Pedro n. 51, loja. (Y 27654)

MACHINA DE ESCREVER
Precisa comprar uma? Aproveite a liquidação a preços infimos, das melhores marcas, só esta semana, na rua Evaristo da Veiga n. 109. (Y 27668)

CASAS E TERRENOS
Oscar Santos, á rua de S. Bento, 21, incumbe-se de vendas de casas e terrenos, a dinheiro ou prestações, offerecendo todas as garantias. Telephone Norte 4242. (Y 28149)

CASAS
Alugam-se novas, ainda não habitadas, duas em centro de terreno com jardim e pomar, optimas installações, na rua 12 de Maio ns. 65 e 67, Gavea. Trata-se na rua Raymundo Corrêa n. 36, Telephone Ipanema 1135. (Y 27534)

AOS CAPITALISTAS
Vende-se uma importante propriedade situada na mais florescente estação da Leopoldina — MIMOSO — no Estado do Espirito Santo, com vasta área de terra até junto da estação — Lavouras de café para 1.500 arrobas, 16 predios situados no melhor ponto do povoado, dando uma renda minima de 2:400$000 mensaes. Negocio urgente. Para informações no local com Nominato Paiva, ou nesta cidade com Helcio Paiva, na rua Treze de Maio n. 59, sobrado, de 1 ás 2 horas. (Y 26449)

FRIBURGO
Aluga-se o magnifico "Hotel Friburguense", bem em frente da Estação da Estrada de Ferro, o melhor da localidade devido a sua posição. — Acceitam-se propostas até o fim do corrente mez, na rua Dr. Oliveira Botelho, Villa Carmen. Friburgo, á Mme. MAUCHLERT. (Y. 27571)

Traspassa-se
Uma casa luxuosamente mobiliada. Avenida Mem de Sá 210, loja. (Y 26928)

QUER UMA CHACARA?
A 200$000, em prestações de 20$, vendem-se esplendidas, em Campo Grande, servidas por bonde electrico e auto. — Rosario, 160, sobrado. (Y 28365)

CORRÊAS
Aluga-se um bungalow, 2º á esquerda da parada dos trens. Tendo já alguma moveis: póde ser visto a qualquer hora. Trata-se na mesma ou na rua Pedro I n. 17, Agencia da Caixa Economica, com o sr. Corrêa. (Y 28347)

BUNGALOW APALACETADO
Vende-se um á rua Almirante Cockrane n. 109, directamente com o proprietario, podendo ser visto a qualquer hora; chaves na mesma rua, no n. 95; trata-se na rua da Carioca n. 9, com o sr. Carlos ou rua da Quitanda 26, com Raul. (Y. 29023)

PRAIA FLAMENGO 20
Em casa de familia estrangeira aluga-se sala ou quarto luxuosamente mobilados a cavalheiro de absoluto tratamento. (Y 28369)

CASA MOBILADA
LEME
Aluga-se no melhor ponto do Leme, uma com telephone, 10 quartos e mais dependencias, propria para grande familia, ou pensão já iniciada, contrato 2 1|2 annos; mais informações: Rua de S. Pedro n. 166, loja. (Y 28534)

BOM NEGOCIO
Vende-se á Muda da Tijuca um predio, tres quartos, duas salas, despensa, cozinha, banheiro completo e mais pertences, jardim, quintal, arvores frutiferas, grande área cimentada, proprio para familia de tratamento. — Informações á rua General Pedra 6 — Officina. (Y 28523)

LOJA PARA NEGOCIO
e sobrado para familia, aluga-se. — Rua de S. Christovão n. 288. (Y 28518)

ALUGA-SE
em casa moderna, magnificas salas e quartos encerados e mobilados. Rua Leão n. 70, esquina da rua Leite Leal, Laranjeiras. (Y 28529)

Professora de canto
Tendo feito seus estudos na Europa e realizado varios concertos, acceita alumnas em sua residencia ou vae a domicilio. Phone Ipanema 1.666 — Rua Barata Ribeiro n. 412. (4253)

Livraria Alves
Livros collegiaes e academicos. — RUA DO OUVIDOR, 166. (6377)

Casa em Ipanema
Aluga-se a casa da rua 20 de Novembro 342, mobilada, com jardim, garage e telephone. Póde ser vista de 2 ás 5. Tratar com o sr. Braga, da administração desta folha. — C. 37. (6496)

4:500$000 - Auto-piano Seiler
Vende-se um completamente novo, com banco e rolos de musica. Tratar com o sr. Jayme, largo da Carioca, 6, Joalheria. (Y 29085)

BOTA FLUMINENSE

O maior deposito do calçado na America do Sul

40$000 Superiores sapatos de pellica preta, envernizada, enfeitados, salto Luiz XV, rigor da moda.
45$000 Bellissimos sapatos em chromo naco, côres de perola, escuro enfiadinhos, salto Luiz XV, artigo fino, de ns. 32 a 40.
30$000 Bellos sapatos em bezerro naco, côr perola, claro, gaspia e tacões de pellica envernizada marron, salto carretel, de numeros 32 a 40; verdadeiro RECLAME.

40$000 RECLAME superiores sapatos de couro estampado, gaspia e guarnições de pellica côr cereja, envernizada, salto Luiz XV, de ns. 32 a 40.
29$000 RECLAME Sapatos de superior couro estampado, gaspia de pellica cereja, envernizada, côr de cereja, salto mexicano, com inicial — ns. 32 a 40.
PELO CORREIO MAIS 2$500 POR PAR.
SALDOS DE SAPATOS LUIZ XV e SALTO DE COURO A 12$500 e 18$000.
Alberto Antonio de Araujo
AVENIDA PASSOS N. 123
Canto da rua Marechal Floriano, 109. (11704)

LOTERIAS

ESTADO DO ESPIRITO SANTO

Sabe-se por telegramma.
Extracção de hontem:

1.015 (São Paulo)	50:000$000
2.974	5:000$000
1.503	2:000$000
2.709	1:500$000
1.762	1:000$000

CAPITAL FEDERAL

Extracção de hontem:

5.451	50:000$000
6.743	10:000$000
17.746	5:000$000

PREMIOS DE 2:000$000
4647 8089 5120
PREMIOS DE 1:000$000
10841 18417 524 13057 14438 11933
PREMIOS DE 500$000
3480 7890 9523 3680 1677
1001 5316 1528 17641 13746
PREMIOS DE 200$000

3383	3299	7617	11471	17779
16892	1442	12160	13658	1728
11589	7625	9157	6332	19033
7978	6515	6980	15588	19160
6707	14863	2196	11737	4853
7649	2761	16738	2540	12313
12719	1432	4957	14682	1888
818	18486	10110	5431	11845
16715	1590	17924	13279	12594
15649	11430	1453	7834	16415
10491	10814	3063	4846	16229
1641	1388	17887	4065	2883
9587	11690	953	6802	10418
7930	13094	9552	6651	3147
10357	4055	1897	2545	

APPROXIMAÇÕES

5.450 e 5.452	600$000
6.742 e 6.744	300$000
17745 e 17747	200$000

TERMINAÇÕES

5.451 a 5.460	400$000
6.741 a 6.750	300$000
17741 a 17750	200$000

DEZENAS
Todos os numeros terminados em 1 têm 30$000.

RIO GRANDE DO SUL

Sabe-se por telegramma:
Extracção de ante-hontem:

6.239 (Rio)	100:000$000
3.514	10:000$000
4.016	5:000$000
6.132	5:000$000
12.011	3:000$000
14.726	3:000$000

PREMIOS DE 2:000$000
1864 4136 11408 13079

Companhia de Loterias Nacionaes do Brasil

Extracções publicas, sob a fiscalização do Governo Federal, ás 2 1|2 horas e aos sabbados, ás 3 horas — RUA VISCONDE DE ITABORAHY N. 67 e 1º DE MARÇO, 110 — (Edificio proprio).

HOJE PLANO 35-89' HOJE
20:000$000 POR 1$600, EM MEIOS.

SABBADO PLANO 16-87' SABBADO
100:000$000 POR 8$000, EM DECIMOS.

Os bilhetes para estas loterias acham-se á venda na séde da Companhia, á rua Primeiro de Março n. 110 (edificio proprio), que acceita e despacha com promptidão os pedidos do interior, acompanhados de mais 900 réis para o porte do Correio. (11707)

RAIOS X

DR. JORGE A. FRANCO. Assistente do Instituto Oswaldo Cruz. Consulta com exame pelos Raios X.
Tratamento das doenças do estomago, intestinos, figado, pulmão, coração, rins, ossos, etc. Cura da blenorrhagia e suas complicações com injecções de sua descoberta.
15, Largo da Carioca, 15, das 3 ás 6 (6376)

MOLESTIAS DOS RINS E DO CORAÇÃO

Use o TONICARDIUM, tonico dos rins e do coração; limpa a bexiga, desinflamma os rins, contra as nephrites, areias, colicas renaes, augmenta as urinas. Tira as inchações dos pés e rosto, hydropsias, com cansaço, falta de ar, palpitações, dores sobre o coração, remedio approvado pela Saude Publica. Na Casa Huber, rua Sete de Setembro n. 65; Drogaria Rodrigues, rua Gonçalves Dias n. 41; Drogaria Pacheco, rua dos Andradas n. 43 e Drogaria Baptista. Ap. pelo D. N. S. P., em 17—4. (Y 29146)

SANATORIO RIO COMPRIDO

RUA STA. ALEXANDRINA, 254 — TEL SUL 4001
Recommendado pela sua privilegiada situação em meio de parque ajardinado para a cura de repouso ao ar livre. Excellente para o tratamento das molestias internas e da nutrição (esgotados, intoxicados, diabeticos, rheumaticos, arthriticos, anemicos e convalescentes). Cura do emmagrecimento e da obesidade. Para parturientes, operações cirurgicas e molestias do apparelho digestivo.
Installações de duchas, banhos de luz, raios ultra-violeta, etc.
O internado poderá tratar-se com qualquer medico de sua confiança.
São medicos da casa: dr. G. Armbrust (medicina), dr. Crissiuma Filho, (cirurgia).
Aposentos espaçosos — Diarias a partir de 25$000.

PARANA' E STA. CATHARINA

Acceitam-se representações para estes dois Estados, dispondo de bons viajantes e grandes conhecimentos. Referencias bancarias e particulares. — Danielewicz & Cia. — Escriptorio commercial, rua Aquidaban, 44 — CURITYBA — ESTADO DO PARANA' (6182)

Molestias do pulmão Rouquidão

Tratamento radical com o novo remedio "PECTAL", nas BRONCHITES, TOSSES REBELDES, RESFRIADOS, INFLUENZA, ASTHMA e fraqueza pulmonar. — "PECTAL" é o maior peitoral e desinfectante dos orgãos respiratorios, até hoje conhecido.

A' venda nas drogarias: Pacheco, rua dos Andradas n. 45; Baptista, rua 1º de Março, 10; Perestrello Filho & Cia., rua Uruguayana, 66. Preços: — Vidro, 4$000; pelo Correio, 5$000.

FRACOS E CONVALESCENTES!

Da influenza e suas complicações, anemicos, lymphaticos, devem usar STENOLINO para tonificar o organismo e readquirir as forças perdidas, no desanimo, inappetencia, debilidade geral, magreza. Nas drogarias: Casa Huber, rua Sete de Setembro n. 61; Campos Heitor, rua Uruguayana n. 15, e Silva Gomes & Comp., rua Primeiro de Março n. 149; Drogaria Pacheco; Ribeiro Menezes & Cia., rua Uruguayana n. 91. Ap. pelo D. N. S. P. em 27|5|16; licença n. 1055. (Y 29148)

COMPANHIA BRASIL CINEMATOGRAPHICA

NORMA TALMADGE
continua a manter o exito enorme do
PROGRAMMA INAUGURAL
do
ODEON
ELLA e
Eugene O'Brien
são os heroes do film da
First National Pictures
AMOR DE PRINCIPE
— OU —
GRAUSTARK
— DO —
Programma SERRADOR

No —PROLOGO— um acto encantador
Amor de Principe
pela COMPANHIA ODEON DE PROLOGOS E REVUETTES
— com CARMEN AZEVEDO e ROBERTO VILMAR
Direcção de Luiz de Barros—montagem luxuosa e a rigor do film

Depois de amanhã ! | Depois de amanhã !

Ao bater da meia noite, como que um espirito novo se apoderava della — O desejo da folia — A ancia da orgia...
Assim veremos a deliciosa
MAE MURRAY
no film da METRO
Senhorita Meia-Noite
— DO —
Programma SERRADOR

CAPITOLIO
O MACACO BRANCO
Perguntará o espectador, antes de ver o film...
MAS QUE SIGNIFICARÁ ESSE TITULO ?

O MACACO BRANCO — é um quadro de um pintor celebre — no seu symbolismo elle representa a mocidade dissipadora de hoje.
COMO ? — Venha ver o trabalho de
BARBARA LA MARR
um dos ultimos da querida artista que a morte nos arrebatou
No programma : uma comedia da UNIVERSAL

Já sabemos que estão todos com saudades de
POLA NEGRI

Pois a extraordinaria artista vae apparecer em
A FLOR DA NOITE
Um encanto da
PARAMOUNT
na proxima
2ª. FEIRA

IMPERIO
FLORENCE VIDOR
linda, soberbamente linda e
TOM MOORE
o marido neurasthenico
mostra-nos neste film da
PARAMOUNT
que é preciso evitar
O INFERNO CONJUGAL
E por isso nos apresentam um romance delicioso
V. Exa. é com certeza, uma admiradora de
RAMON NOVARRO
Portanto será certo tambem que a veremos na proxima
2ª. FEIRA
assistindo á primeira do bello artista no film da METRO GOLDWYN
O GUARDA MARINHA

PROGRAMMA MATTARAZZO
CINEMA AVENIDA
HOJE — Qual é, no momento do perigo bellico, a vossa patria: aquella em que nascestes ou aquella em que prosperastes? — HOJE
ENTRE DUAS BANDEIRAS
vós encontrareis nessa hora como se encontraram os heroes deste film admiravel, que tem entre os seus interpretes
Stuart Holmes - Jack Mulhall - Virginia Brown Faire
(Emoção) (Belleza) (Verdade) (Espirito)
EXTRA Jornal da Fox O sempre querido hebdomadario cinematographico, em que se veem os acontecimentos mundiaes de maior relevo
2ª. FEIRA — BETTY COMPSON e EDMUND LOW em Beijos roubados — 2ª. FEIRA

(HOJE) CINE THEATRO AMERICA (HOJE)
A VIDA NOCTURNA DE NEW-YORK, film dramatico em 8 partes com Rod La Rocque e Dorothy Gish.
O MENDIGO ELEGANTE, film dramatico em 7 partes que é o melhor trabalho do grande artista Percy Marmont. 1170

HOJE — HOJE
IDEAL
O MAIS CONFORTAVEL CINEMA DO RIO - PROPª M. PINTO

O seu bello sonho de amor, de infinito amor estava quasi transformado em realidade, quando lhe affirmaram que elle já estava casado com outra. Senão, provasse onde se achava no dia tantos de tal !
Onde estava eu?

Constitue a serie mais extraordinaria de episodios engraçadissimos que já foram reunidos num mesmo film, para delicia do publico e estrondoso successo do queridissimo
REGINALD DENNY
SUPER-JEWEL-UNIVERSAL, em sete partes, exhibida conjunctamente com um primoroso e luxuosissimo film da DIAMOND, desenrolado em ambientes de suprema elegancia, de prazeres e de delirios
Esposas descontentes
Interprete principal, uma fascinante e gloriosa estrella americana
DORIS KENYON

HOJE
PRISCILLA DEAN
Ella roubava os ricos para dar aos pobres !
E no meio das festas sumptuosas, no esplendor dos bailes, ella lá estava, fascinadora e bella, prendendo corações, accendendo paixões... e roubando os ricos para dar aos pobres !
Tal era
A FORMOSA VINGADORA

A SEGUIR
Os que dansam...
Uma superproducção do individuel
THOMAS H. INCE
para a
BLANCHE SWEET
BESSIE LOVE
WARNER BAXTER
No seculo do jazz-band! Na época das pequenas de hoje...
Programma Matarazzo

Um film que nos mostra todas as loucuras e todas as emoções de que são capazes
Os que dansam ...

PARISIENSE
O cinema dos films escolhidos
(V. aviso)

CINE PALAIS
MATARAZZO - PROGRAMMA - DIAMOND
Dois films num só programma! Dois magnificos films !

WARNER BROS (Classicos da tela) apresentam o grande successo da semana !
O demonio elegante
em que
LOWELL SHERMAN, John Harron, Pauline Garon e Gertrude Astor
vivem uma vida de dissipação, de extravagancia, de luxo, de prazer...
HOJE — HOJE

Qual será o numero de
Esposas descontentes ?
E, terão ellas razão ?
Se o seu marido fizesse o mesmo V. Ex. se conformaria?
DORIS KENYON e MONTAGU LOVE casaram-se e, depois das doçuras de uma lua de mel, ella passou para a lista de
Esposas descontentes
DIAMOND PROGRAMMA
HOJE — HOJE

Qual será o preço de um beijo? Vendem-se no CINE PALAIS — BEIJOS BARATOS — Segunda-feira — DIAMOND PROGRAMMA

Poderá haver alguma Esposa Immaculada se o seu nome esteve envolvido num escabroso escandalo ?
2ª. FEIRA — CINE PALAIS — WARNER BROSS

Breve, OKITO — A plus ultra das attracções modernas
CINEMA THEATRO CENTRAL
DIA 12 "O MODELO DE PARIS" (TRILBY) A maior super-producção do anno
Unico music-hall familiar no Brasil— Empresa Pinfildi — Avenida Rio Branco 168 e 170 — Telephone Central 4218
HOJE — Novidades no Palco. 4 grandiosas sessões chics familiares, ás 3 horas, 5 1|2, 8 1|2 e 10 horas — HOJE

A FOX FILM apresenta a colossal super producção especial
Montanha do Trovão
FILM INEDITO Com os celebres artistas
Madge Bellamy e Alec Francis
E a mais bella comedia inedita FOX SUNSHINE
Os Pacifistas
Uma fabrica de gargalhadas.

3 grandes estréas
NELLY FLOR
Notavel couplétiste franceza
Napolitana
Bailarina hespanhola
Mercedes Bueno
Cantante regional hespanhola

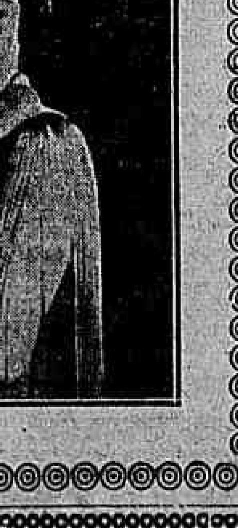

Chiller & Jerome
equilibristas comicos
15 minutos de riso
exito da queda de 12 metros de altura

TRIO KOENING em seu sketch Um idylio no Tyrol, Uma fabrica de gargalhada
LES HARRIS Gladiadores romanos
OKATY e suas Sombras Espiritas
Clarita Carbonell notavel bailarina hespanhola
LOS YETTOS contorcionistas comicos
LES WELDONS Equilibristas high life
ESTRELLA AZUCENA renomada bailarina hespanhola
THE WAG'S musicos excentricos
Bruno - Notavel barytono italo brasileiro
Edith Hagedorn as visões de arte, novidade

Exito
Les Brownings
cyclistas comicos
Rir, rir sempre
Exito La Rosine
applaudida cantora diccion. La reina del couplet

Esta semana
A chegar da Europa — 5 estrêas — 5 numeros novos — 5 successos!
Os Monos acrobaticos
apresentados por Monsieur Leroux
NOVIDADE ! SUCCESSO !
Agda & Jim
Em seu interessante Sketch — "A MULHER FUTURISTA"
Hermanos Arias
Notaveis bailarinos e cantores á guitarra
Salva y Lopez
Acrobatas saltadores
Del Fa Giró
Interessantes acrobatas excentricos, imitadores ultra hilariantes.

Sabbado - Catullo Cearense e Pernambuco em novos desafios ao violão
BREVE — OKITO — BREVE — OKITO — BREVE — OKITO — BREVE — OKITO — BREVE — OKITO
(V. aviso)